รายงานสถานการณ์
สถานที่กำจัดขยะมูลฝอยชุมชน
ของประเทศไทย ปี พ.ศ. 2565



กองจัดการกากของเสียและสารอันตราย
กรมควบคุมมลพิษ
กระทรวงทรัพยากรธรรมชาติและสิ่งแวดล้อม

กรมควบคุมมลพิษ
POLLUTION CONTROL DEPARTMENT

คพ. 04-232

คำนำ

กองจัดการกากของเสียและสารอันตราย กรมควบคุมมลพิษ กระทรวงทรัพยากรธรรมชาติและสิ่งแวดล้อมจัดทำรายงานสถานการณ์สถานที่กำจัดขยะมูลฝอยของประเทศไทยเป็นประจำทุกปี เนื่องจากขยะมูลฝอยเป็นปัญหาที่สำคัญของประเทศไทย ปัจจุบันทุกภาคส่วนได้ให้ความสำคัญและร่วมมือกันแก้ไขปัญหาตั้งแต่ต้นทางจนถึงปลายทาง ซึ่งหากขยะมูลฝอยได้รับการจัดการอย่างไม่ถูกต้อง อาจก่อให้เกิดมลพิษ เหตุเดือดร้อนรำคาญ รวมถึงการเพิ่มขึ้นของอุณหภูมิในชั้นบรรยากาศของโลก จึงได้ดำเนินการรวบรวมข้อมูล ประเมินสถานการณ์และความรุนแรงของปัญหาด้านมลพิษจากการจัดการและการกำจัดขยะมูลฝอยขององค์กรปกครองส่วนท้องถิ่น โดยมีกรมส่งเสริมการปกครองท้องถิ่น กระทรวงมหาดไทย สำนักงานทรัพยากรธรรมชาติและสิ่งแวดล้อมจังหวัด 76 จังหวัด และสำนักสิ่งแวดล้อม กรุงเทพมหานคร ร่วมตรวจสอบและสนับสนุนข้อมูล รวมทั้งได้รับความร่วมมือจากองค์กรปกครองส่วนท้องถิ่นทั่วประเทศในการสนับสนุนข้อมูลเพื่อจัดทำข้อมูลสถานการณ์สถานที่กำจัดขยะมูลฝอยของประเทศไทย

รายงานสถานการณ์สถานที่กำจัดขยะมูลฝอยของประเทศไทย ปี พ.ศ. 2565 ฉบับนี้จะเป็นประโยชน์ต่อทุกภาคส่วนในการใช้ประกอบการพิจารณาดำเนินการในการวางแผนงาน การกำหนดนโยบาย การแก้ไขปัญหาการบริหารจัดการขยะมูลฝอยทั้งในระดับประเทศ ระดับภูมิภาค ระดับจังหวัด และระดับพื้นที่ รวมทั้งเป็นข้อมูลสะท้อนเพื่อให้ภาคประชาชนได้เห็นถึงปัญหาด้านการจัดการขยะมูลฝอยในบริเวณสถานที่กำจัดขยะมูลฝอย สถานีขนถ่ายขยะมูลฝอย ซึ่งประชาชนทุกคนต้องมีส่วนร่วมในการลดปริมาณการผลิตขยะมูลฝอย มีการคัดแยกขยะมูลฝอย และทิ้งขยะมูลฝอยอย่างถูกต้อง เพื่อร่วมกันยกระดับการจัดการขยะมูลฝอยร่วมกัน โดยมุ่งหมายให้ประชาชนได้มีคุณภาพชีวิตและสิ่งแวดล้อมที่ดีและยั่งยืนต่อไป

กองจัดการกากของเสียและสารอันตราย
กรมควบคุมมลพิษ



สารบัญ

บทที่ 1
สถานการณ์ขยะมูลฝอย ปี พ.ศ. 2565 4

บทที่ 2
สถานการณ์สถานที่กำจัดขยะมูลฝอย ปี พ.ศ. 2565 10

บทที่ 3
สถานการณ์สถานที่กำจัดและสถานีขนถ่ายขยะมูลฝอยรายจังหวัด 17

บทที่ 4
สถานการณ์สถานที่กำจัดและสถานีขนถ่ายขยะมูลฝอยที่ได้รับการสนับสนุนงบประมาณ 22

ภาคผนวก ก
ข้อมูลปริมาณขยะมูลฝอยรายจังหวัด 28

ภาคผนวก ข
ข้อมูลสถานที่กำจัดขยะมูลฝอย และสถานีขนถ่ายขยะมูลฝอย 32

ภาคผนวก ข-1 ข้อมูลสำนักงานสิ่งแวดล้อมและควบคุมมลพิษที่ 1 (เชียงใหม่) 33

ภาคผนวก ข-2 ข้อมูลสำนักงานสิ่งแวดล้อมและควบคุมมลพิษที่ 2 (ลำปาง) 49

ภาคผนวก ข-3 ข้อมูลสำนักงานสิ่งแวดล้อมและควบคุมมลพิษที่ 3 (พิษณุโลก) 68

ภาคผนวก ข-4 ข้อมูลสำนักงานสิ่งแวดล้อมและควบคุมมลพิษที่ 4 (นครสวรรค์) 80

สารบัญ

ภาคผนวก ข (ต่อ)

ภาคผนวก ข-5 ข้อมูลสำนักงานสิ่งแวดล้อมและควบคุมมลพิษที่ 5 (นครปฐม) 88
ภาคผนวก ข-6 ข้อมูลสำนักงานสิ่งแวดล้อมและควบคุมมลพิษที่ 6 (นนทบุรี) 96
ภาคผนวก ข-7 ข้อมูลสำนักงานสิ่งแวดล้อมและควบคุมมลพิษที่ 7 (สระบุรี) 104
ภาคผนวก ข-8 ข้อมูลสำนักงานสิ่งแวดล้อมและควบคุมมลพิษที่ 8 (ราชบุรี) 114
ภาคผนวก ข-9 ข้อมูลสำนักงานสิ่งแวดล้อมและควบคุมมลพิษที่ 9 (อุดรธานี) 124
ภาคผนวก ข-10 ข้อมูลสำนักงานสิ่งแวดล้อมและควบคุมมลพิษที่ 10 (ขอนแก่น) 139
ภาคผนวก ข-11 ข้อมูลสำนักงานสิ่งแวดล้อมและควบคุมมลพิษที่ 11 (นครราชสีมา) 155
ภาคผนวก ข-12 ข้อมูลสำนักงานสิ่งแวดล้อมและควบคุมมลพิษที่ 12 (อุบลราชธานี) 168
ภาคผนวก ข-13 ข้อมูลสำนักงานสิ่งแวดล้อมและควบคุมมลพิษที่ 13 (ชลบุรี) 181
ภาคผนวก ข-14 ข้อมูลสำนักงานสิ่งแวดล้อมและควบคุมมลพิษที่ 14 (สุราษฎร์ธานี) 192
ภาคผนวก ข-15 ข้อมูลสำนักงานสิ่งแวดล้อมและควบคุมมลพิษที่15 (ภูเก็ต) 201
ภาคผนวก ข-16 ข้อมูลสำนักงานสิ่งแวดล้อมและควบคุมมลพิษที่ 16 (สงขลา) 210
ภาคผนวก ข-17 ข้อมูลกรุงเทพมหานคร 221

คณะผู้จัดทำ





บทที่ 1

สถานการณ์ขยะมูลฝอย ปี พ.ศ. 2565

ปี 2565 ประเทศไทยมีขยะมูลฝอยเกิดขึ้น 25.70 ล้านตัน หรือ 70,411 ตัน/วัน กระจายตัวตามภูมิภาคต่าง ๆ มีอัตราการเกิดขยะมูลฝอย เมื่อเทียบกับจำนวนประชากรตามทะเบียนราษฎร์ปี พ.ศ. 2565 ของกรมการปกครอง เฉลี่ยเท่ากับ 1.07 กิโลกรัม/คน/วัน

เมื่อพิจารณาปริมาณขยะมูลฝอยที่เกิดขึ้น ขยะมูลฝอยมีปริมาณเพิ่มขึ้นเมื่อเทียบกับปีที่ผ่านมา (24.98 ล้านตัน) ร้อยละ 3 เนื่องจากในปี พ.ศ. 2563 -2564 ประเทศไทยอยู่ในช่วงล็อกดาวน์ซึ่งมีการจำกัดกิจกรรมของประชาชน รวมถึงการเดินทางทั้งภายในประเทศและระหว่างประเทศเพื่อป้องกันการแพร่ระบาดของเชื้อไวรัสโคโรน่า (COVID-19) เมื่อสถานการณ์การแพร่ระบาดของเชื้อไวรัสโคโรน่า (COVID-19) ได้คลี่คลายลงจากจำนวนของผู้ติดเชื้อที่มีแนวโน้มลดลง ทำให้รัฐบาลได้มีประกาศมาตรการคลายล็อกดาวน์ประกอบกับมาตรการกระตุ้นการท่องเที่ยวภายในประเทศและเริ่มเปิดประเทศ ส่งผลให้ประชาชนกลับมาดำเนินชีวิตตามปกติมากขึ้น และวิถีการดำเนินชีวิตประชาชนบางส่วนยังคงพฤติกรรมการซื้อและบริโภคในบริการสั่งซื้อสินค้าและอาหารผ่านระบบออนไลน์ ทำให้ขยะมูลฝอยประเภทบรรจุภัณฑ์พลาสติกแบบใช้ครั้งเดียวทิ้ง (Single use plastic) ยังคงมีปริมาณสูง รวมทั้งนักท่องเที่ยวเริ่มทยอยกลับมาเที่ยวในประเทศไทยเพิ่มขึ้นอย่างต่อเนื่อง จากปี 2564 จำนวนนักท่องเที่ยวประมาณ 400,000 คน เป็น 11 ล้านคน ในปี 2565 (กองเศรษฐกิจการการท่องเที่ยวและกีฬา, 2565) ทำให้ภาพรวมปริมาณขยะมูลฝอยที่เกิดขึ้นมีปริมาณเพิ่มขึ้นเช่นกัน รายละเอียดปริมาณขยะมูลฝอยและอัตราการเกิดขยะมูลฝอยดังแสดงในตารางที่ 1 และรูปที่ 1

ตารางที่ 1 ปริมาณและอัตราการเกิดขยะมูลฝอยที่เกิดขึ้น ปี พ.ศ. 2561 – 2565

ปี พ.ศ.	ปริมาณขยะมูลฝอยที่เกิดขึ้น (ล้านตัน)	อัตราการเกิดขยะมูลฝอย (กิโลกรัม/คน/วัน)
2561	27.93	1.15
2562	28.71	1.18
2563	25.37	1.05
2564	24.98	1.03
2565	25.70	1.07*

หมายเหตุ : * เป็นตัวเลขอัตราการเกิดขยะมูลฝอยเมื่อเทียบกับประชากรตามทะเบียนราษฎร์ ปี พ.ศ. 2565

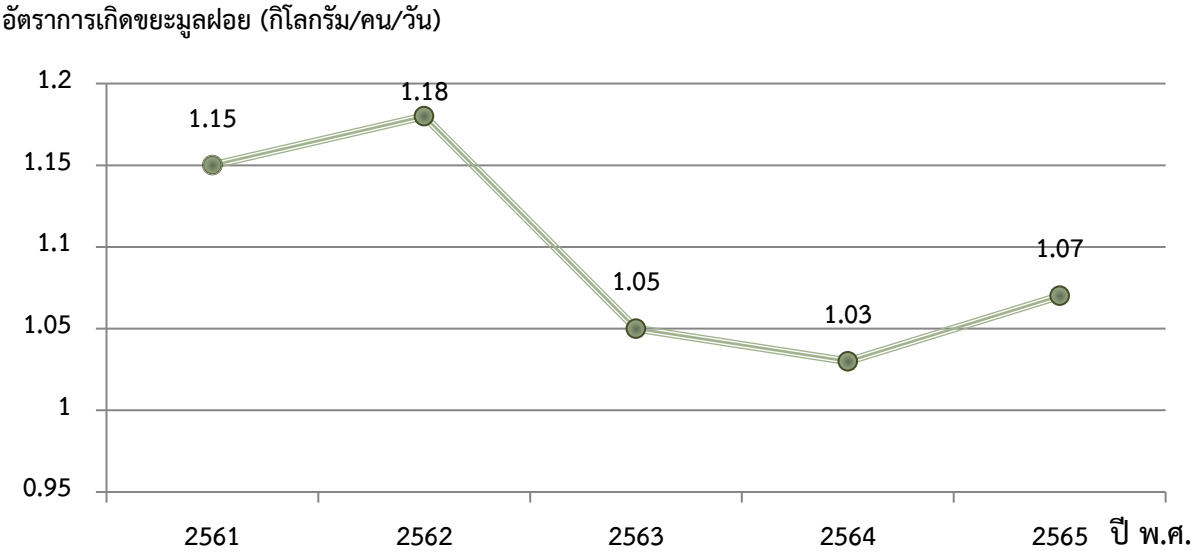

รูปที่ 1 อัตราการเกิดขยะมูลฝอยระหว่าง ปี พ.ศ. 2561 – 2565

เมื่อพิจารณาภาพรวมการจัดการขยะมูลฝอยของประเทศ ปริมาณขยะมูลฝอยที่เกิดขึ้น 25.70 ล้านตัน ถูกจัดการกันเองโดยบ้านเรือนและชุมชนที่อยู่ในพื้นที่ห่างไกลหรือพื้นที่ที่องค์กรปกครองส่วนท้องถิ่นยังไม่มีการให้บริการเก็บขน 1.70 ล้านตัน (ร้อยละ 7 ของปริมาณขยะมูลฝอยที่เกิดขึ้น) ถูกคัดแยกเพื่อนำกลับไปใช้ประโยชน์จากบ้านเรือนและแหล่งกำเนิด 4.00 ล้านตัน (ร้อยละ 15 ของปริมาณขยะมูลฝอยที่เกิดขึ้น) โดยกระบวนการซาเล้งและบ้านเรือนนำไปขายให้กับร้านรับซื้อของเก่า ขยะมูลฝอยที่เหลือประมาณ 20.00 ล้านตัน (ร้อยละ 78 ของปริมาณขยะมูลฝอยที่เกิดขึ้น) ถูกเก็บขนโดยรถบรรทุกเก็บขนขยะมูลฝอยขององค์กรปกครองส่วนท้องถิ่นหรือเอกชนซึ่งได้รับอนุญาตหรือมอบหมายจากองค์กรปกครองส่วนท้องถิ่นในการให้บริการเก็บขนแทนเพื่อไปยังสถานที่คัดแยกขยะมูลฝอยหรือสถานที่กำจัดขยะมูลฝอย และขยะมูลฝอยประมาณ 4.80 ล้านตัน (ร้อยละ 19 ของปริมาณขยะมูลฝอยที่เกิดขึ้น) ถูกคัดแยกในระหว่างการเก็บขนและสถานที่คัดแยกขยะมูลฝอย ส่วนที่เหลือประมาณ 15.20 ล้านตัน (ร้อยละ 59 ของปริมาณขยะมูลฝอยที่เกิดขึ้น) ถูกนำไปกำจัด ณ สถานที่กำจัดขยะมูลฝอย มีขยะมูลฝอยได้รับการกำจัดอย่างถูกต้องประมาณ 9.80 ล้านตัน (ร้อยละ 38 ของปริมาณขยะมูลฝอยที่เกิดขึ้น) และส่วนที่เหลือประมาณ 5.40 ล้านตัน (ร้อยละ 21 ของปริมาณขยะมูลฝอยที่เกิดขึ้น) ถูกนำไปกำจัดอย่างไม่ถูกต้อง ดังแสดงตามรูปที่ 2

เมื่อเทียบกับปี พ.ศ. 2564 ซึ่งประเทศไทยและทั่วโลกประสบกับสถานการณ์โรคติดเชื้อไวรัสโคโรนา 2019 (COVID-19) ปริมาณขยะมูลฝอยได้รับการกำจัดอย่างถูกต้องในปี พ.ศ. 2565 เพิ่มมากขึ้นเมื่อเทียบกับปี พ.ศ. 2564 สันนิษฐานได้ว่า การที่องค์กรปกครองส่วนท้องถิ่นมีตัวเลขการกำจัดขยะมูลฝอยให้ถูกต้องตามหลักสุขาภิบาลเพิ่มมากขึ้น เนื่องจากการผ่อนคลายมาตรการควบคุมการเดินทาง รวมทั้งประชาชนเริ่มกลับมาใช้ชีวิตนอกครัวเรือนได้ตามปกติ จึงส่งผลให้ระบบการกำจัดขยะมูลฝอยเริ่มกลับมาดำเนินการกำจัดได้อย่างมีประสิทธิภาพเพิ่มขึ้น เช่นเดียวกับการนำขยะมูลฝอยกลับมาใช้ประโยชน์ ซึ่งมีปริมาณเพิ่มมากขึ้นเมื่อเปรียบเทียบกับปี พ.ศ. 2564 เนื่องจากประชาชนเริ่มคลายความหวาดกลัวจากสถานการณ์โรคติดเชื้อไวรัส

โคโรนา 2019 (COVID-19) ทำให้กระบวนการคัดแยกขยะมูลฝอยในครัวเรือนและระหว่างทาง รวมทั้งในสถานที่คัดแยกขยะมูลฝอยหรือสถานที่กำจัดขยะมูลฝอยมีปริมาณเพิ่มมากขึ้น ดังแสดงตามรูปที่ 3

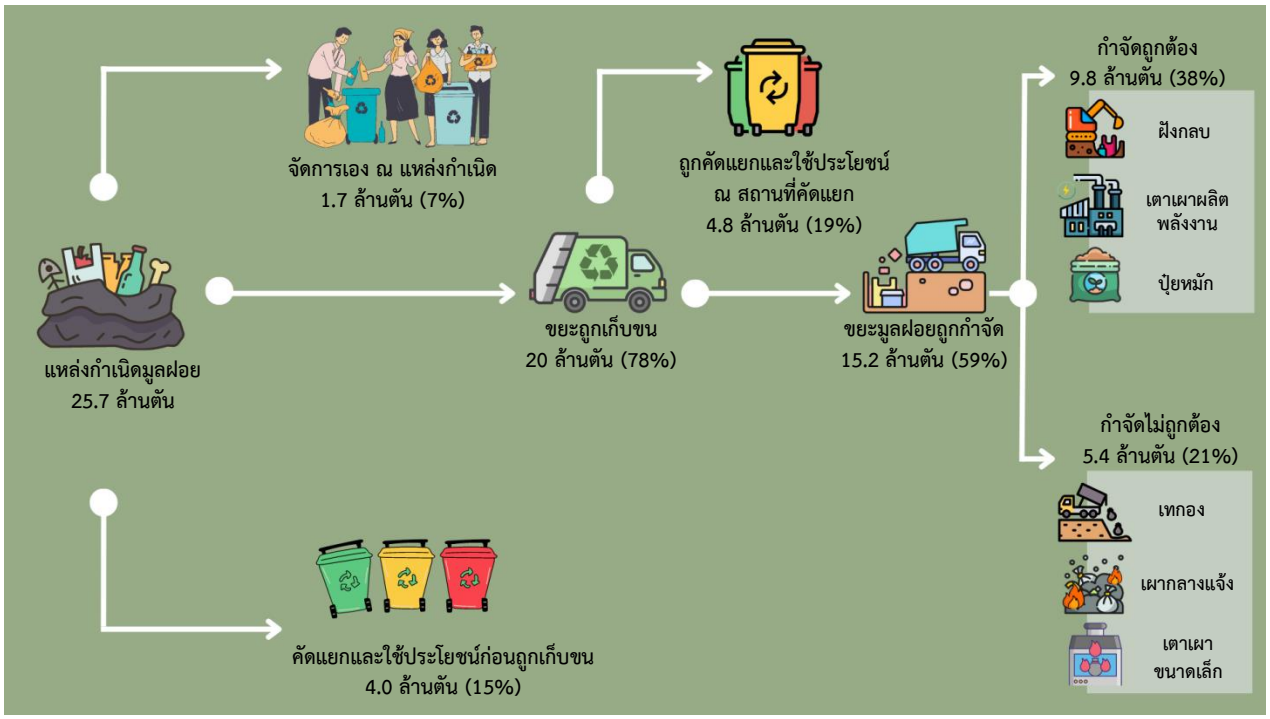

รูปที่ 2 ภาพรวมการจัดการขยะมูลฝอยของประเทศ ปี พ.ศ. 2565

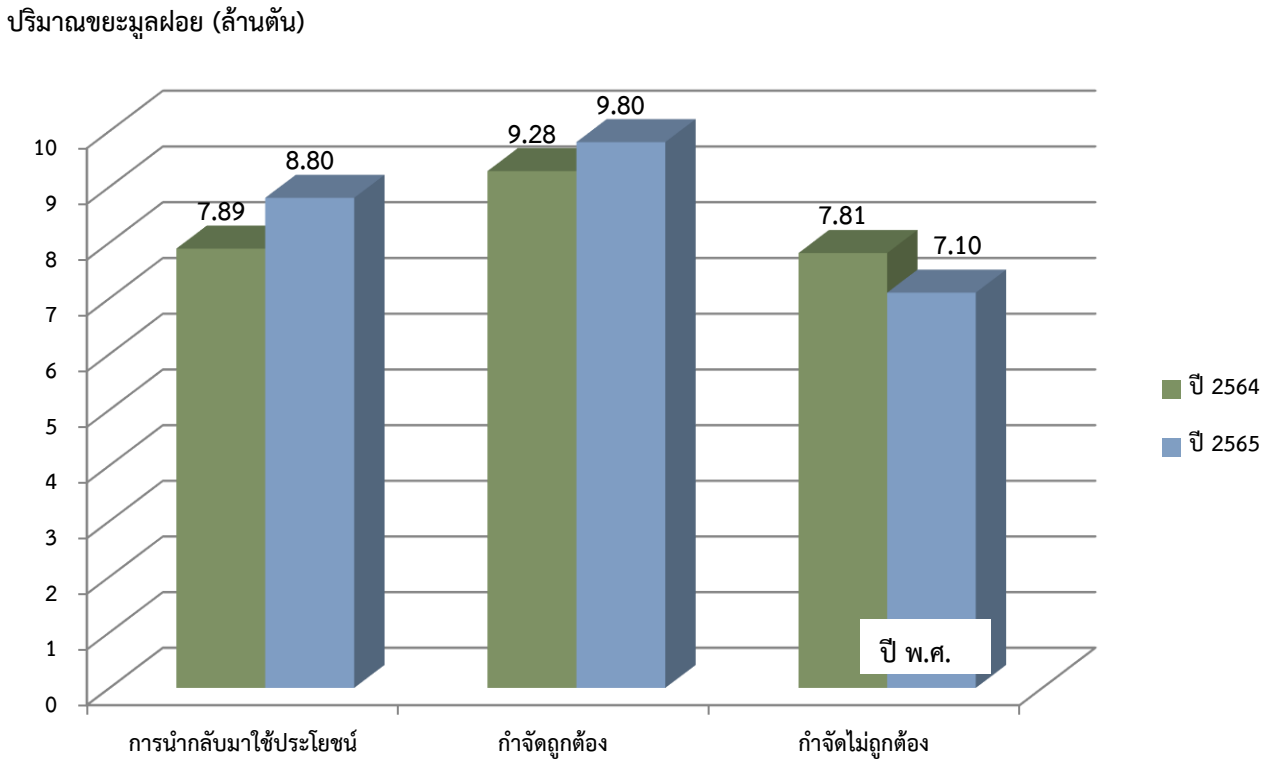

รูปที่ 3 เปรียบเทียบการจัดการขยะมูลฝอยระหว่างปี พ.ศ. 2564 – 2565

เมื่อพิจารณาแนวโน้มขยะมูลฝอยระหว่างปี พ.ศ. 2561–2565 พบว่าเพิ่มมากขึ้นในช่วงปี พ.ศ. 2561–2562 และมีแนวโน้มลดลงในช่วงปี พ.ศ. 2563–2564 เนื่องจากสถานการณ์โรคติดเชื้อไวรัสโคโรนา 2019 (COVID-19) ที่ส่งผลให้จำนวนนักท่องเที่ยวจากต่างประเทศลดลง ทำให้ปริมาณขยะมูลฝอยที่เกิดขึ้นลดลง แต่ในปี พ.ศ. 2565 ปริมาณขยะมูลฝอยมีแนวโน้มเพิ่มมากขึ้นเนื่องจากมาตรการณ์ผ่อนคลายการเดินทางทั้งภายในและภายนอกประเทศรวมทั้งการกระตุ้นการท่องเที่ยวในประเทศ สำหรับการนำขยะมูลฝอยไปกำจัดอย่างถูกต้องมีแนวโน้มเพิ่มมากขึ้น ในปีพ.ศ. 2563–2565 เช่นเดียวกับการนำขยะมูลฝอยไปใช้ประโยชน์ซึ่งมีแนวโน้มเพิ่มมากขึ้นเช่นกัน ดังแสดงตามตารางที่ 2 และ3 และการกำจัดขยะมูลฝอยอย่างไม่ถูกต้องมีแนวโน้มลดลงดังแสดงตามรูปที่ 4

ตารางที่ 2 ปริมาณขยะมูลฝอยที่เกิดขึ้น ถูกกำจัดอย่างถูกต้อง และถูกนำกลับมาใช้ประโยชน์ ปี พ.ศ. 2561 – 2565

พ.ศ.	ปริมาณขยะมูลฝอยที่เกิดขึ้น	ปริมาณขยะมูลฝอยที่ถูกนำมาใช้ประโยชน์		ปริมาณขยะมูลฝอยที่ถูกกำจัดอย่างถูกต้อง		ปริมาณขยะมูลฝอยที่ถูกกำจัดอย่างไม่ถูกต้อง	
	(ล้านตัน)	**(ล้านตัน)**	**(ร้อยละ)**	**(ล้านตัน)**	**(ร้อยละ)**	**(ล้านตัน)**	**(ร้อยละ)**
2561	27.93	9.76	35%	9.87	35%	8.30	30%
2562	28.71	12.52	44%	9.35	33%	6.84	23%
2563	25.37	8.36	33%	8.67	34%	8.34	33%
2564	24.98	7.89	32%	9.28	37%	7.81	31%
2565	25.70	8.80	34%	9.80	38%	7.10	28%

ตารางที่ 3 การเปลี่ยนแปลงข้อมูลปริมาณขยะมูลฝอยระหว่างปี พ.ศ. 2564 และปี พ.ศ. 2565

รายละเอียด	ปริมาณขยะมูลฝอย (ล้านตัน/ปี)		การเปลี่ยนแปลง (ร้อยละ)
	ปี 2564	**ปี 2565**	
ขยะมูลฝอยที่เกิดขึ้น	24.98	25.70	**+3**
ขยะมูลฝอยที่นำกลับมาใช้ประโยชน์	7.89	8.80	**+11**
ขยะมูลฝอยที่กำจัดอย่างถูกต้อง	9.28	9.80	**+6**
ขยะมูลฝอยที่กำจัดอย่างไม่ถูกต้อง	7.81	7.10	**-9**

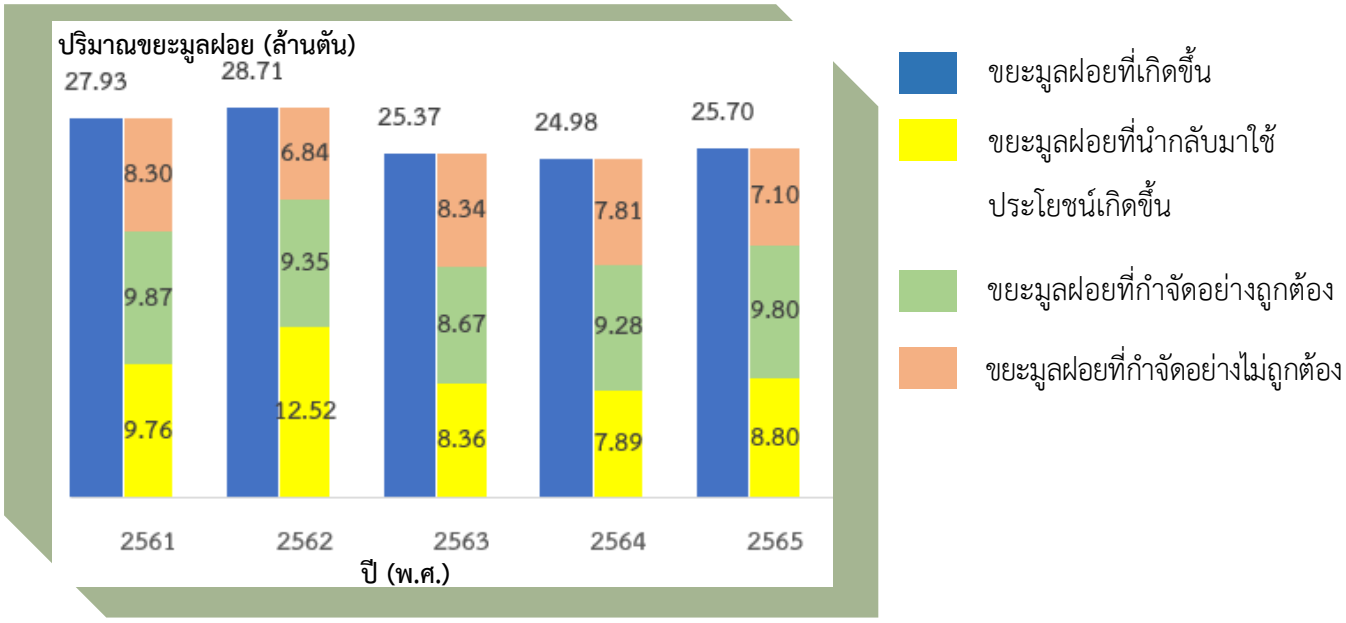

รูปที่ 4 แนวโน้มปริมาณขยะมูลฝอยระหว่างปี พ.ศ. 2561 - 2565

หมายเหตุ กรมควบคุมมลพิษทำการปรับปรุงข้อมูลปี พ.ศ. 2561–2565 ให้ระบบกำจัดขยะมูลฝอยแบบการเทกองที่มีการควบคุมเป็นการกำจัดที่ไม่ถูกต้อง

เมื่อพิจารณาปริมาณขยะมูลฝอยที่เกิดขึ้นเป็นรายภูมิภาค ภาคกลางมีปริมาณขยะมูลฝอยสูงสุด ประมาณ 17,511 ตันต่อวัน รองลงมาได้แก่ ภาคตะวันออกเฉียงเหนือ 16,882 ตันต่อวัน กรุงเทพมหานคร 12,890 ตันต่อวัน ภาคใต้ 8,684 ตันต่อวัน ภาคตะวันออก 6,565 ตันต่อวัน ภาคเหนือ 4,585 ตันต่อวัน และภาคตะวันตก 3,294 ตันต่อวัน ตามลำดับ รายละเอียด ดังแสดงตามรูปที่ 5

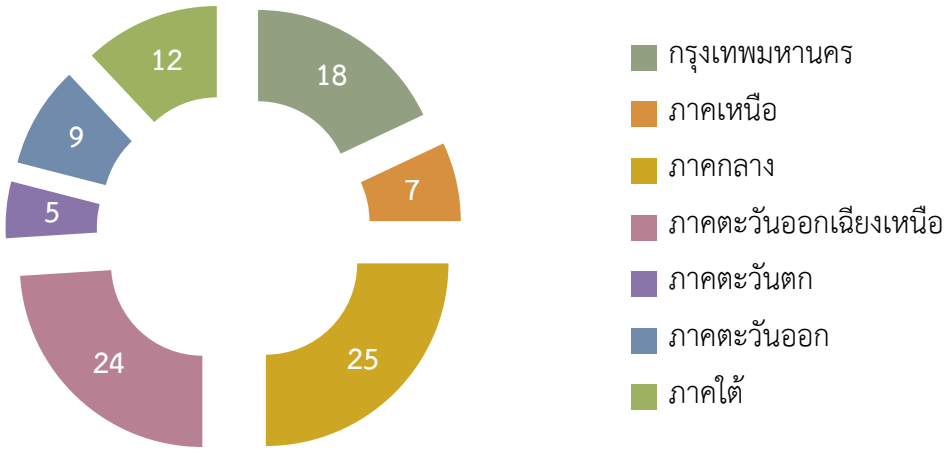

รูปที่ 5 ปริมาณขยะมูลฝอยที่เกิดขึ้นเป็นรายภูมิภาค ปี พ.ศ. 2565

นโยบายต่าง ๆ ที่เกี่ยวข้องกับการจัดการขยะมูลฝอยของประเทศตั้งแต่รัฐบาลมีการกำหนดให้ขยะมูลฝอยเป็น “วาระแห่งชาติ” ตั้งแต่ปี พ.ศ. 2557 และในปี พ.ศ.2559 ได้มีแผนแม่บทการบริหารจัดการขยะมูลฝอยของประเทศ (พ.ศ.2559 – 2564) เพื่อใช้เป็นกรอบการดำเนินงานสำหรับทุกภาคส่วนเพื่อขับเคลื่อนให้การจัดการขยะมูลฝอยของประเทศเป็นไปตามเป้าหมายที่กำหนดไว้ โดยกระทรวงมหาดไทยซึ่งเป็นหน่วยงานหลักในการบริหารจัดการขยะมูลฝอยของประเทศ ไดผลักดันมาตรการต่าง ๆ อาทิ มาตรการเพื่อลดปริมาณขยะมูลฝอยประเภทขยะอินทรีย์ ณ ต้นทางผ่านโครงการถังขยะเปียดลดโลกร้อนทุกจังหวัด โครงการประกวดจังหวัดสะอาดเพื่อให้เกิดการกระตุ้นให้หน่วยงานของจังหวัดทั้งในระดับพื้นที่ ตำบล และอำเภอ เกิดการบูรณาการการจัดการขยะมูลฝอยในภาพรวมของจังหวัดให้มีประสิทธิภาพและยั่งยืน และการผลักดันการรวมกลุ่มพื้นที่และโครงการกำจัดขยะมูลฝอยขององค์กรปกครองส่วนท้องถิ่นที่มอบหมายให้เอกชนดำเนินการหรือร่วมดำเนินการกำจัดขยะมูลฝอย เพื่อลดจำนวนสถานที่กำจัดขยะมูลฝอยที่ไม่ถูกต้องลงและเกิดความยั่งยืนในการกำจัดขยะมูลฝอย นอกจากนี้กระทรวงทรัพยากรธรรมชาติและสิ่งแวดล้อมยังมีแผนปฏิบัติการจัดการขยะพลาสติกในระยะที่ 1 (พ.ศ. 2563–2565) และแผนปฏิบัติการลดก๊าซเรือนกระจกของประเทศ ปี พ.ศ. 2564–2573 สาขาการจัดการของเสียชุมชน ซึ่งจะช่วยในการขับเคลื่อนให้การจัดการขยะมูลฝอยของประเทศมุ่งสู่เป้าหมายตามยุทธศาสตร์ชาติที่กำหนดไว้ในอนาคตต่อไป

ในปี พ.ศ. 2565 กรมควบคุมมลพิษได้ขับเคลื่อนแผนปฏิบัติการด้านการจัดการขยะของประเทศ ฉบับที่ 2 (พ.ศ. 2565–2570) มุ่งเน้นการยกระดับการจัดการตามลำดับความสำคัญของการจัดการขยะรูปแบบใหม่ (The Waste Management Hierarchy) และการบริหารจัดการขยะตามวัฏจักรชีวิตผลิตภัณฑ์ (Life Cycle Management Approach) เป็นการจัดการขยะที่ต้นทาง เพิ่มประสิทธิภาพระบบกำจัดและพัฒนาเครื่องมือการบริหารจัดการขยะมูลฝอย ซึ่งจะก่อให้เกิดมูลค่าเพิ่มในระบบเศรษฐกิจหมุนเวียน (Circular economy) โดยคณะรัฐมนตรีในการประชุม เมื่อวันที่ 1 พฤศจิกายน 2565 รับทราบแผนปฏิบัติการด้านการจัดการขยะของประเทศ ฉบับที่ 2 (พ.ศ. 2565–2570) เพื่อเป็นกรอบอ้างอิงทิศทางการดำเนินงานของหน่วยงานที่เกี่ยวข้องในการบูรณาการและขับเคลื่อนการจัดการขยะของประเทศให้เกิดความต่อเนื่อง ครอบคลุมการจัดการขยะพลาสติก ขยะบรรจุภัณฑ์ ขยะอาหาร ขยะมูลฝอยชุมชน ของเสียอันตรายชุมชน ซากผลิตภัณฑ์เครื่องใช้ไฟฟ้าและอุปกรณ์อิเล็กทรอนิกส์ มูลฝอยติดเชื้อ และกากอุตสาหกรรมที่เป็นอันตราย





บทที่ 2

สถานการณ์สถานที่กำจัดขยะมูลฝอย ปี พ.ศ. 2565

จากการสำรวจสถานที่กำจัดขยะมูลฝอยและสถานีขนถ่ายขยะมูลฝอยขององค์กรปกครองส่วนท้องถิ่นและเอกชนทั่วประเทศ ปี พ.ศ. 2565 มีสถานที่กำจัดขยะมูลฝอยที่เปิดดำเนินงานทั้งสิ้น 2,074 แห่ง และสถานีขนถ่ายขยะมูลฝอย 33 แห่ง ดังแสดงตามตารางที่ 4 – 6 มีรายละเอียด ดังนี้

1. สถานที่กำจัดขยะมูลฝอยซึ่งดำเนินการได้อย่างถูกต้อง จำนวน 111 แห่ง ประกอบด้วย ระบบฝังกลบอย่างถูกหลักวิชาการหรือระบบฝังกลบแบบกึ่งใช้อากาศ ระบบเตาเผาผลิตพลังงาน (WTE) ระบบเตาเผาที่มีระบบบำบัดมลพิษอากาศ ระบบหมักทำปุ๋ยหรือหมักเพื่อผลิตก๊าซชีวภาพ ระบบผลิตเชื้อเพลิงขยะ (RDF) จากการคัดแยกหรือการบำบัดแบบเชิงกล-ชีวภาพ (MBT) และระบบผสมผสาน (ระบบกำจัดถูกต้องตั้งแต่ 2 ระบบในสถานที่กำจัดขยะมูลฝอย)

2. สถานที่กำจัดขยะมูลฝอยซึ่งดำเนินการไม่ถูกต้อง จำนวน 1,963 แห่ง ประกอบด้วย การเทกองที่มีการควบคุม (Controlled Dump) การเทกอง (Open Dump) การเผากลางแจ้ง (Open Burn) การใช้เตาเผาขนาดที่ไม่มีระบบบำบัดมลพิษทางอากาศ และการกำจัดที่มีการเทกองหรือเทกองที่มีการควบคุมภายในสถานที่กำจัดขยะมูลฝอย และอื่น ๆ (การกำจัดไม่ถูกต้องตั้งแต่ 2 ประเภทในสถานที่กำจัดขยะมูลฝอย)

3. สถานีขนถ่ายขยะมูลฝอย (Transfer Station) จำนวน 33 แห่ง

ตารางที่ 4 สถานที่กำจัดขยะมูลฝอยดำเนินการกำจัดถูกต้อง ปี พ.ศ. 2565 ที่เปิดดำเนินการ

สถานที่กำจัดขยะมูลฝอยแบบถูกต้อง รวมทั้งสิ้น 111 แห่ง			
ภาครัฐ		ภาคเอกชน	
ประเภท	จำนวน (แห่ง)	ประเภท	จำนวน (แห่ง)
การฝังกลบ	59	การฝังกลบ	13
เตาเผาผลิตพลังงาน (WTE)	-	เตาเผาผลิตพลังงาน (WTE)*	8
เตาเผาที่มีระบบกำจัดมลพิษทางอากาศ	3	เตาเผาที่มีระบบกำจัดมลพิษทางอากาศ	-
การหมักทำปุ๋ย	1	การหมักทำปุ๋ย	3
การผลิตเชื้อเพลิงขยะ (RDF)	1	การผลิตเชื้อเพลิงขยะ (RDF)	1
ระบบผสมผสาน	17	ระบบผสมผสาน	5
รวม (ภาครัฐ)	**81**	**รวม (ภาคเอกชน)**	**30**

หมายเหตุ *พื้นที่เตาเผาผลิตพลังงานจำนวน 8 แห่ง ได้แก่ ทีพีไอโพลีน (สระบุรี) บริษัทอัลไลแอนซ์ คลีนเพาเวอร์ จำกัด (ทน.ขอนแก่น) บริษัท โกลบอล เพาเวอร์ ซินเนอร์ยี่ จำกัด (อบจ.ระยอง) บริษัท อีสเทิร์น เอเนอร์จี้ พลัส จำกัด (ทม.แพรกษาใหม่) บริษัท อัลไลแอนซ์ คลีนเพาเวอร์ จำกัด (ทม.กระบี่) บริษัท จีเด็ค จำกัด (ทน.หาดใหญ่) บจก. ซีแอนด์จี เอนไวรอนเมนทอล โพรเทคชั่น (เขตหนองแขม กรุงเทพมหานคร) และ บริษัท พีเจที เทคโนโลยี จำกัด (ทน.ภูเก็ต)

ตารางที่ 5 สถานที่กำจัดขยะมูลฝอยดำเนินการกำจัดไม่ถูกต้อง ปี 2565 ที่เปิดดำเนินการ

สถานที่กำจัดขยะมูลฝอยแบบไม่ถูกต้อง รวมทั้งสิ้น 1,963 แห่ง			
ภาครัฐ		ภาคเอกชน	
ประเภท	จำนวน (แห่ง)	ประเภท	จำนวน (แห่ง)
การเทกอง	1,548	การเทกอง	30
การเทกองที่มีการควบคุมน้อยกว่า 50 ตัน	178	การเทกองที่มีการควบคุมน้อยกว่า 50 ตัน	3
การเทกองที่มีการควบคุมมากกว่า 50 ตัน	4	การเทกองที่มีการควบคุมมากกว่า 50 ตัน	4
การเผากลางแจ้ง	59	การเผากลางแจ้ง	2
เตาเผาที่ไม่มีระบบกำจัดมลพิษทางอากาศ	91	เตาเผาที่ไม่มีระบบกำจัดมลพิษทางอากาศ	3
ระบบอื่น ๆ	29	ระบบอื่น ๆ	12
รวม (ภาครัฐ)	**1,909**	**รวม (ภาคเอกชน)**	**54**

ตารางที่ 6 สถานีขนถ่ายขยะมูลฝอย ปี 2565 ที่เปิดดำเนินการ

สถานีขนถ่ายขยะมูลฝอย รวมทั้งสิ้น 33 แห่ง	
ภาครัฐ	ภาคเอกชน
17 แห่ง	16 แห่ง

2.1 ที่ตั้งและสถานะของสถานที่กำจัดขยะมูลฝอย

2.2.1 การดำเนินงานภายในสถานที่กำจัดขยะมูลฝอย

สถานที่กำจัดขยะมูลฝอยที่เปิดดำเนินการทั้งสิ้น 2,074 แห่ง ดำเนินการโดยองค์กรปกครองส่วนท้องถิ่น จำนวน 1,990 แห่ง แบ่งออกเป็นดำเนินการกำจัดอย่างถูกต้อง 81 แห่ง และดำเนินการกำจัดไม่ถูกต้อง 1,909 แห่ง และดำเนินการโดยเอกชนหรือองค์กรปกครองส่วนท้องถิ่นมอบหมายให้เอกชนดำเนินการ จำนวน 84 แห่ง แบ่งออกเป็นดำเนินการกำจัดอย่างถูกต้อง 30 แห่ง และดำเนินการกำจัดไม่ถูกต้อง 54 แห่ง ดังแสดงตามรูปที่ 6

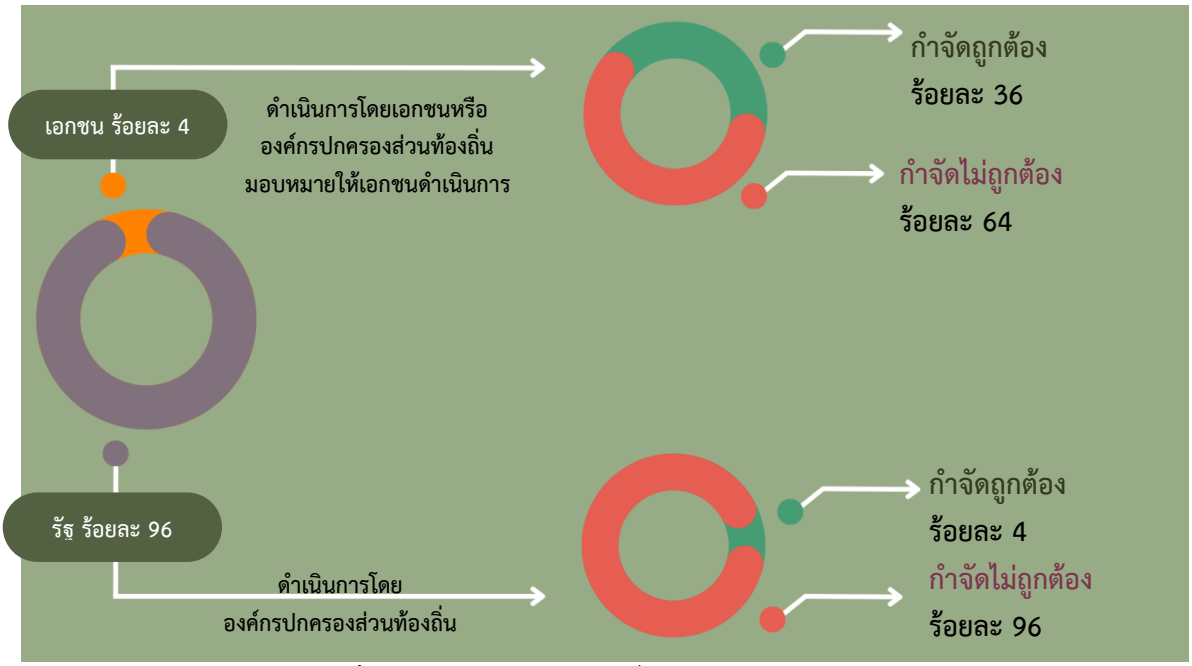

รูปที่ 6 การดำเนินงานสถานที่กำจัดขยะมูลฝอย

2.2.2 กรรมสิทธิ์ที่ตั้งสถานที่กำจัดขยะมูลฝอย

สถานที่กำจัดขยะมูลฝอยที่เปิดดำเนินการ ทั้งสิ้น 2,074 แห่ง สามารถแบ่งประเภทของสถานที่กำจัดขยะมูลฝอยตามกรรมสิทธิ์ที่ตั้ง ออกเป็น 6 ประเภท ดังแสดงตามรูปที่ 7 ได้แก่

1) ที่ดินของราชการส่วนท้องถิ่นเป็นผู้ถือครอง เพื่อใช้เป็นสถานที่กำจัดขยะมูลฝอย ซึ่งราชการส่วนท้องถิ่นเป็นผู้ดำเนินการเอง หรืออาจมอบหมายให้หน่วยงานอื่นหรือเอกชนเข้าดำเนินการ มีจำนวนทั้งสิ้น 666 แห่ง คิดเป็นร้อยละ 32 ของสถานที่กำจัดขยะมูลฝอยที่เปิดดำเนินการ

2) ที่ดินที่เป็นกรรมสิทธิ์ของเอกชน โดยเอกชนเป็นผู้ได้รับมอบหมายจากราชการส่วนท้องถิ่นในการกำจัดขยะมูลฝอย หรือให้ราชการส่วนท้องถิ่นเช่าที่ดินเพื่อใช้กำจัดขยะมูลฝอย มีจำนวนทั้งสิ้น 118 แห่ง คิดเป็นร้อยละ 6 ของสถานที่กำจัดขยะมูลฝอยที่เปิดดำเนินการ

3) ที่ดินเขตป่าหรือป่าสงวน หรือป่าตามมติคณะกรรมการนโยบายที่ดินแห่งชาติ (คทช.) หรือป่าตามพระราชบัญญัติป่าไม้ พ.ศ. 2484 (ป่า 84) หรือพื้นที่คุ้มครอง หรือป่าตามมติคณะรัฐมนตรี หรือพื้นที่อุทยานแห่งชาติ โดยในพื้นที่ดังกล่าวจำเป็นต้องได้รับอนุญาตการใช้พื้นที่จากหน่วยงานที่เกี่ยวข้อง เพื่อใช้ดำเนินการกำจัดขยะมูลฝอยอย่างถูกต้อง ซึ่งพื้นที่ดังกล่าวอาจไม่มีการขออนุญาตหรืออยู่ระหว่างการขออนุญาตหรือได้รับอนุญาตแล้ว จำนวนทั้งสิ้น 427 แห่ง คิดเป็นร้อยละ 21 ของสถานที่กำจัดขยะมูลฝอยที่เปิดดำเนินการ

4) ที่ดินสาธารณประโยชน์ ซึ่งอยู่ในความดูแลของกระทรวงมหาดไทย โดยการใช้ประโยชน์เพื่อกำจัดขยะมูลฝอยจะต้องได้รับการอนุญาตจากหน่วยงานที่เกี่ยวข้อง มีจำนวนทั้งสิ้น 755 แห่ง คิดเป็นร้อยละ 36 ของสถานที่กำจัดขยะมูลฝอยที่เปิดดำเนินการ

5) ที่ดินราชพัสดุ ซึ่งอยู่ในความดูแลของกรมธนารักษ์ โดยการใช้ประโยชน์เพื่อกำจัดขยะมูลฝอยจะต้องได้รับการอนุญาตจากหน่วยงานที่เกี่ยวข้อง มีจำนวนทั้งสิ้น 32 แห่ง คิดเป็นร้อยละ 1 ของสถานที่กำจัดขยะมูลฝอยที่เปิดดำเนินการ

6) ที่ดินในกรรมสิทธิ์ของหน่วยงานอื่น เช่น สำนักงานการปฏิรูปที่ดินเพื่อเกษตรกรรม (สปก.) พื้นที่เขตทหารซึ่งถูกระบุเพื่อขอใช้พื้นที่ หรือพื้นที่ประเภทอื่น ๆ ที่ไม่สามารถระบุประเภทของพื้นที่ดังกล่าวได้ มีจำนวนทั้งสิ้น 76 แห่ง คิดเป็นร้อยละ 4 ของสถานที่กำจัดขยะมูลฝอยที่เปิดดำเนินการ

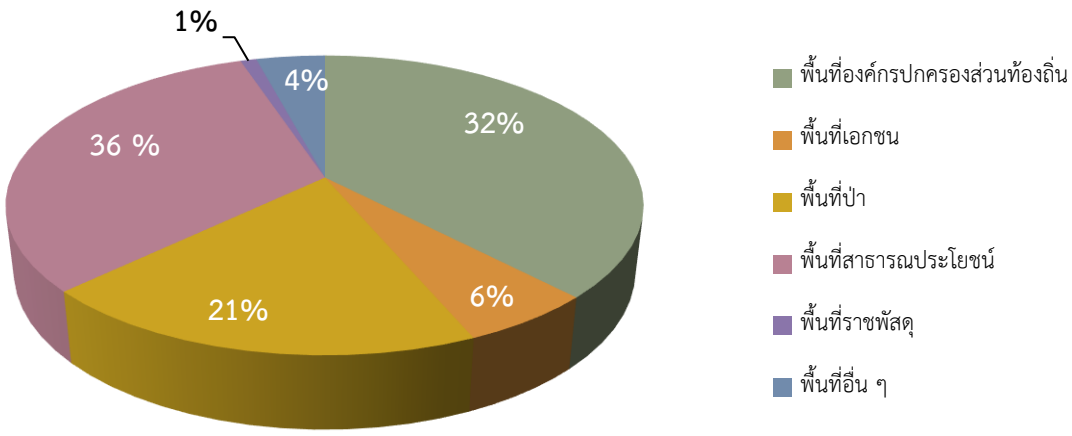

รูปที่ 7 สัดส่วนกรรมสิทธิ์ที่ตั้งของสถานที่กำจัดขยะมูลฝอย/สถานีขนถ่ายขยะมูลฝอย

2.2.3 การก่อสร้างและงบประมาณในการก่อสร้างหรือปรับปรุงสถานที่กำจัดขยะมูลฝอย

สถานที่กำจัดขยะมูลฝอยที่เปิดดำเนินการ จำนวน 2,074 แห่ง แบ่งกลุ่มของสถานที่กำจัดขยะมูลฝอยตามแหล่งงบประมาณที่ใช้ในการก่อสร้างหรือการปรับปรุงได้เป็น 3 กลุ่ม ดังแสดงตามรูปที่ 8 ได้แก่

1) กลุ่มที่ 1 กลุ่มที่ได้รับงบประมาณสนับสนุนจากภาครัฐผ่านแผนปฏิบัติการเพื่อการจัดการคุณภาพสิ่งแวดล้อมในระดับจังหวัด หรือแผนจังหวัด หรืองบประมาณสนับสนุนจากหน่วยงานส่วนกลางอื่น ๆ โดยสถานที่ฯ เหล่านี้ได้มีการศึกษาความเหมาะสมเบื้องต้นของระบบจัดการขยะมูลฝอย รวมทั้งการออกแบบรายละเอียดของระบบฯ มีจำนวนทั้งสิ้น 167 แห่ง คิดเป็นร้อยละ 8 ของสถานที่กำจัดขยะมูลฝอยที่เปิดดำเนินการ

2) กลุ่มที่ 2 กลุ่มที่ใช้งบประมาณขององค์กรปกครองส่วนท้องถิ่นหรือจังหวัดเป็นหน่วยงานจัดสรรงบประมาณเพื่อดำเนินการก่อสร้างหรือปรับปรุงสถานที่ฯ หรือจัดหาอุปกรณ์ เครื่องจักรกลในการบริหารจัดการขยะมูลฝอย ส่วนใหญ่จะเป็นสถานที่กำจัดขยะมูลฝอยขนาดเล็ก งบประมาณส่วนใหญ่จะนำมาใช้ในการก่อสร้างบ่อฝังกลบขยะมูลฝอยหรือปรับปรุงบ่อกำจัดขยะมูลฝอย และการทำถนนเข้าสู่สถานที่กำจัดขยะมูลฝอย มีจำนวนทั้งสิ้น 1,833 แห่ง คิดเป็นร้อยละ 88 ของสถานที่กำจัดขยะมูลฝอยที่เปิดดำเนินการ

3) กลุ่มที่ 3 กลุ่มที่ใช้พื้นที่ของเอกชนดำเนินการ หรือดำเนินการในระดับหมู่บ้านและดำเนินงานโดยเอกชนหรือประชาชนในหมู่บ้านที่มีการก่อสร้างหรือปรับปรุงสถานที่ฯ การจัดซื้อเครื่องจักรกลในการจัดการขยะมูลฝอย การจ้างบุคลากร การจัดสร้างถนนเข้าสู่สถานที่ฯ และระบบบำบัดมลพิษต่าง ๆ เป็นต้น มีจำนวนทั้งสิ้น 74 แห่ง คิดเป็นร้อยละ 4 ของสถานที่กำจัดขยะมูลฝอยที่เปิดดำเนินการ

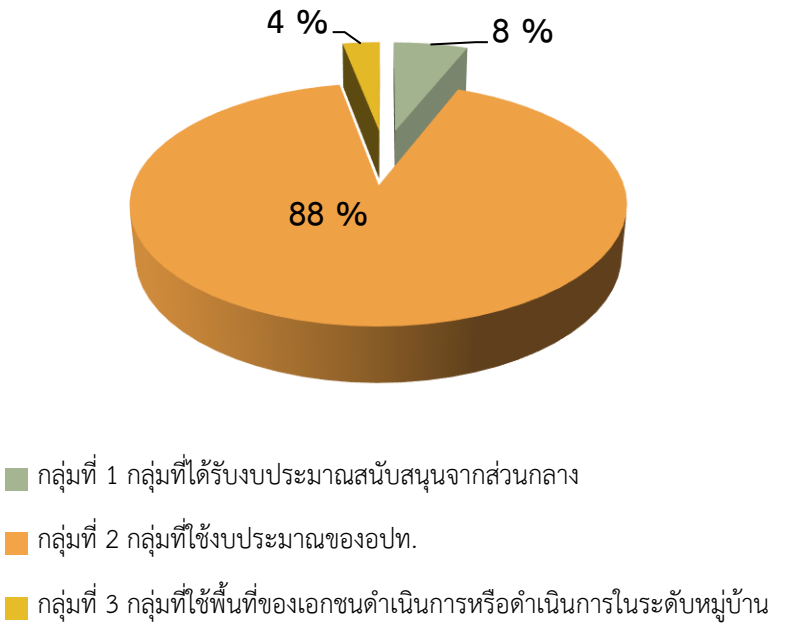

รูปที่ 8 ร้อยละจำนวนสถานที่กำจัดขยะมูลฝอยตามแหล่งงบประมาณ

2.2.4. ขนาดของสถานที่กำจัดขยะมูลฝอย

สถานที่กำจัดขยะมูลฝอยทั้งหมด 2,073 แห่ง แบ่งกลุ่มขนาดพื้นที่ของสถานที่กำจัดขยะมูลฝอยออกเป็น 5 กลุ่ม ได้แก่ ขนาดน้อยกว่าหรือเท่ากับ 5 ไร่ ขนาด 5.01 – 10 ไร่ ขนาด 10.01 – 50 ไร่ ขนาด 50.01 – 100 ไร่ และขนาดมากกว่า 100 ไร่ โดยสถานที่ฯ ขนาดเล็ก (≤5 ไร่) มีจำนวนมากที่สุดถึง 1,119 แห่ง คิดเป็นร้อยละ 54 ของจำนวนสถานที่กำจัดขยะมูลฝอยที่เปิดดำเนินการ ส่วนใหญ่จะเป็นสถานที่กำจัดขยะมูลฝอยของชุมชน หรือหมู่บ้าน ซึ่งประชาชนหรือองค์กรปกครองส่วนท้องถิ่นนำขยะมูลฝอยมากำจัดแบบเทกอง หรือบางแห่งจะดำเนินการเผากำจัดเพื่อยืดอายุการใช้งานในพื้นที่ดังกล่าว รายละเอียดดังแสดงตามตารางที่ 5 และรูปที่ 9

ตารางที่ 5 ขนาดพื้นที่ของสถานที่กำจัดขยะมูลฝอย

ขนาดพื้นที่ (ไร่)	จำนวน (แห่ง)	ร้อยละ
≤ 5	1,119	54
5.01 – 10	296	14
10.01 – 50	484	23
50.01 – 100	76	4
> 100.01	68	3
ไม่มีการรายงานข้อมูล	31	2

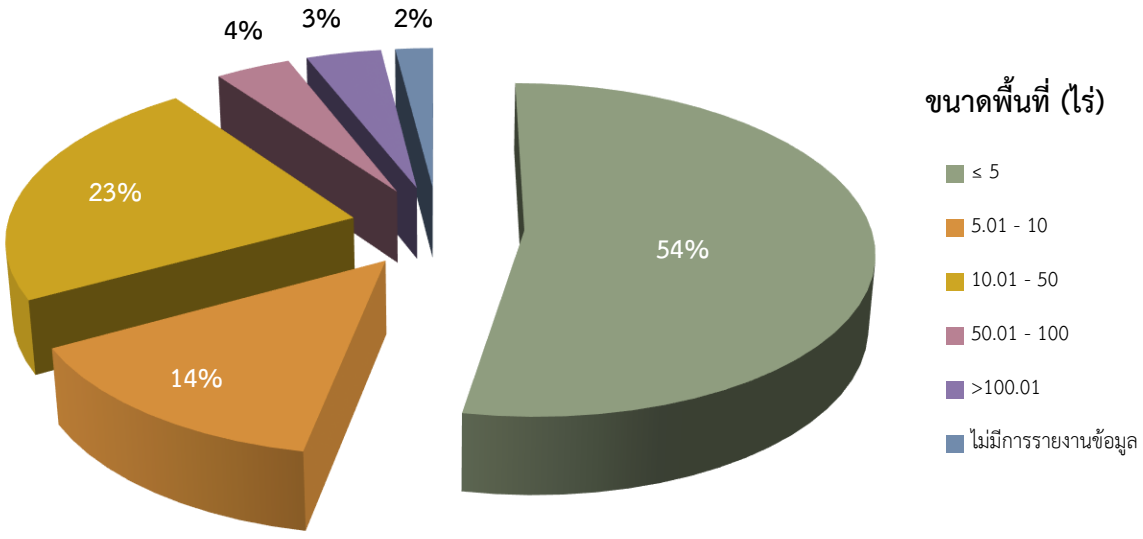

รูปที่ 9 สัดส่วนพื้นที่ของสถานที่กำจัดขยะมูลฝอย

2.3 สถานะของสถานีขนถ่ายขยะมูลฝอย

สถานีขนถ่ายขยะมูลฝอยที่เปิดดำเนินการ จำนวน 33 แห่ง ดำเนินการโดยองค์กรปกครองส่วนท้องถิ่น จำนวน 17 แห่ง และดำเนินการโดยเอกชนหรือองค์กรปกครองส่วนท้องถิ่นมอบหมายให้เอกชนดำเนินการ จำนวน 16 แห่ง โดยมีรายละเอียดดังตารางที่ 6

ตารางที่ 6 สถานีขนถ่ายขยะมูลฝอยที่เปิดดำเนินการในปี พ.ศ. 2565

ลำดับที่	จังหวัด	ชื่อสถานีขนถ่าย	ผู้ดำเนินการ
1	กรุงเทพมหานคร	สถานีขนถ่ายขยะมูลฝอยสายไหม	บริษัท วัสดุภัณฑ์ธุรกิจ จำกัด
2	กรุงเทพมหานคร	สถานีขนถ่ายขยะมูลฝอยหนองแขม	บริษัท กลุ่ม 79 จำกัด
3	กรุงเทพมหานคร	สถานีขนถ่ายขยะมูลฝอยอ่อนนุช	บริษัท ไพโรจน์สมพงษ์พานิชย์ จำกัด
4	กรุงเทพมหานคร	สถานีขนถ่ายขยะมูลฝอยรัชวิภา	บริษัท ลำเลียงชัย จำกัด
5	ชลบุรี	สถานีขนถ่ายขยะมูลฝอยเมืองพัทยา	บริษัทอีกสเทิร์น กรีน เวิร์ด จำกัด
6	ชลบุรี	สถานีขนถ่ายขยะมูลฝอย ทต.ตะเคียนเตี้ย	บจ.เจแอนด์ซี เซอร์วิส กรุ๊ป
7	ชัยนาท	สถานีขนถ่ายขยะมูลฝอย ทต.โพธิ์พิทักษ์	ทต.โพธิ์พิทักษ์
8	เชียงใหม่	สถานีขนถ่ายขยะมูลฝอย ทน.เชียงใหม่	ทน.เชียงใหม่
9	เชียงใหม่	สถานีขนถ่ายขยะมูลฝอย ทต.ช้างเผือก	ทต.ช้างเผือก
10	นครปฐม	สถานีขนถ่ายขยะมูลฝอย บริษัท ทิพยวรรณ อินเตอร์เนชั่นแนล จำกัด	บริษัท ทิพยวรรณอินเตอร์เนชั่นแนล จำกัด
11	นครราชสีมา	สถานีขนถ่ายขยะมูลฝอย ทต.หมูสี	ทต.หมูสี
12	นครราชสีมา	สถานที่ขนถ่ายขยะมูลฝอย ทต.หนองบัวตะเกียด	ทต.หนองบัวตะเกียด
13	ปทุมธานี	สถานีขนถ่ายขยะมูลฝอย ทม.ลาดสวาย	ทม.ลาดสวาย
14	ปทุมธานี	สถานีขนถ่ายขยะมูลฝอย ทน.รังสิต	ทน.รังสิต
15	ปัตตานี	สถานีขนถ่ายขยะมูลฝอย ทต.มายอ	ทต.มายอ
16	ปัตตานี	สถานีขนถ่ายขยะมูลฝอย ทต.บ่อทอง	ทต.บ่อทอง
17	ปัตตานี	สถานีขนถ่ายขยะมูลฝอย ทต.ปะนาเระ	ทต.ปะนาเระ
18	พัทลุง	สถานีขนถ่ายขยะมูลฝอย ทต.ท่ามะเดื่อ	ทต.ท่ามะเดื่อ
19	ยะลา	สถานีขนถ่ายขยะมูลฝอย ทต.ยะหา	ทต.ยะหา
20	ระยอง	สถานีขนถ่ายขยะมูลฝอย ทม.มาบตาพุด	ทม.มาบตาพุด
21	ระยอง	สถานีขนถ่ายขยะมูลฝอย อบต.ห้วยยาง	อบจ.ระยอง
22	ราชบุรี	สถานีขนถ่ายขยะมูลฝอย บริษัท ราชบุรีธนสาร จำกัด	บริษัท ราชบุรีธนสาร จำกัด
23	สงขลา	สถานีขนถ่ายขยะมูลฝอย ทม.กำแพงเพชร	ทม.กำแพงเพชร (อำเภอรัตภูมิ)
24	สมุทรสงคราม	สถานีขนถ่ายขยะมูลฝอย บริษัท เอสเอ็นที เท็ค จำกัด	บริษัท เอสเอ็นที เท็ค จำกัด
25	สมุทรสาคร	สถานีขนถ่ายขยะมูลฝอย หจก.สมนึกธุรกิจ จำกัด	หจก.สมนึกธุรกิจ
26	สมุทรสาคร	สถานีขนถ่ายขยะมูลฝอย บริษัท ฤตธนารียูส จำกัด.	บริษัท ฤตธนารียูส จำกัด.
27	สมุทรสาคร	สถานีขนถ่ายขยะมูลฝอย บริษัท สมุทรสาคร เนเชอรัล คลีนเอนเนอร์จี จำกัด.	บริษัท สมุทรสาคร เนเชอรัล คลีนเอนเนอร์จี จำกัด
28	สมุทรสาคร	สถานีขนถ่ายขยะมูลฝอย บริษัท รักษ์สะอาด 2021 จำกัด	บริษัท รักษ์สะอาด 2021 จำกัด
29	สระบุรี	สถานีขนถ่ายขยะมูลฝอย ทม.สระบุรี	ทม.สระบุรี

ลำดับที่	จังหวัด	ชื่อสถานีขนถ่าย	ผู้ดำเนินการ
30	สิงห์บุรี	สถานีขนถ่ายขยะมูลฝอย ทม.สิงห์บุรี	ทม.สิงห์บุรี
31	สุราษฎร์ธานี	สถานีขนถ่ายขยะมูลฝอย ทน. เกาะสมุย	บริษัท กิจการค้าร่วม ปัญจะ ลัคกี้ คลีน เอ็นไวรอนเมนทอล จำกัด
32	สุรินทร์	สถานีขนถ่ายขยะมูลฝอย ทม.เมืองสุรินทร์	ทม.สุรินทร์
33	สุพรรณบุรี	สถานที่ขนถ่ายขยะมูลฝอย หจก.ใสสะอาดบุรี	หจก.ใสสะอาดบุรี





บทที่ 3

สถานการณ์สถานที่กำจัดและสถานีขนถ่ายขยะมูลฝอยรายจังหวัด

จากข้อมูลสถานที่กำจัดขยะมูลฝอยและสถานีขนถ่ายขยะมูลฝอยที่เปิดดำเนินการ ในปี พ.ศ. 2565 จำนวน 2,074 แห่ง จังหวัดที่มีจำนวนสถานที่กำจัดขยะมูลฝอยและสถานีขนถ่ายขยะมูลฝอยมากที่สุด 5 อันดับแรก ได้แก่ จังหวัดเชียงราย (113 แห่ง) จังหวัดขอนแก่น (108 แห่ง) จังหวัดแม่ฮ่องสอน (99 แห่ง) จังหวัดชัยภูมิ (92 แห่ง) และจังหวัดลำปาง (84 แห่ง) ส่วนใหญ่เป็นสถานที่กำจัดขยะมูลฝอยในระดับหมู่บ้านหรือชุมชน (บ่อหมู่บ้าน) ในพื้นที่ห่างไกลที่ดำเนินการกำจัดขยะมูลฝอยด้วยการเทกองและเผากำจัดเมื่อมีปริมาณขยะมูลฝอยสะสมในระดับหนึ่ง ซึ่งอาจก่อให้เกิดผลกระทบกับพื้นที่โดยรอบได้ รายละเอียดดังแสดงตามตารางที่ 9 และ 10 และรูปที่ 10

ตารางที่ 9 จำนวนสถานที่กำจัดและสถานีขนถ่ายขยะมูลฝอยรายภูมิภาคและกรุงเทพมหานคร

จังหวัด	สถานที่กำจัดขยะมูลฝอยและสถานีขนถ่ายขยะมูลฝอยที่เปิดดำเนินการ (แห่ง)			
	ดำเนินการกำจัดถูกต้อง	ดำเนินการกำจัดไม่ถูกต้อง	สถานีขนถ่ายขยะมูลฝอย	รวม
กรุงเทพมหานคร	3	0	4	7
ภาคเหนือ	11	619	2	632
ภาคตะวันออกเฉียงเหนือ	33	771	3	807
ภาคกลาง	23	190	12	225
ภาคตะวันออก	13	77	4	94
ภาคตะวันตก	11	87	1	99
ภาคใต้	17	219	7	243
รวม	**111**	**1,963**	**33**	**2,107**

ตารางที่ 10 จำนวนสถานที่กำจัดและสถานีขนถ่ายขยะมูลฝอยรายจังหวัดและกรุงเทพมหานคร

จังหวัด	สถานที่กำจัดขยะมูลฝอยและสถานีขนถ่ายขยะมูลฝอยที่เปิดดำเนินการ (แห่ง)			
	ดำเนินการกำจัดถูกต้อง	ดำเนินการกำจัดไม่ถูกต้อง	สถานีขนถ่ายขยะมูลฝอย	รวม
กรุงเทพมหานคร	3	0	4	7
กระบี่	1	18	0	19
กาญจนบุรี	2	30	0	32
กาฬสินธุ์	1	43	0	44
กำแพงเพชร	2	16	0	18
ขอนแก่น	6	102	0	108
จันทบุรี	2	11	0	13
ฉะเชิงเทรา	2	5	0	7
ชลบุรี	4	16	2	22
ชัยนาท	1	6	1	8
ชัยภูมิ	0	92	0	92
ชุมพร	1	14	0	15
เชียงราย	3	111	0	114
เชียงใหม่	3	59	2	64
ตรัง	2	19	0	21
ตราด	2	11	0	13
ตาก	2	22	0	24
นครนายก	0	3	0	3
นครปฐม	1	5	1	7
นครพนม	1	31	0	32
นครราชสีมา	2	77	2	81
นครศรีธรรมราช	0	24	0	24
นครสวรรค์	3	16	0	19
นนทบุรี	1	0	0	1
นราธิวาส	2	22	0	24
น่าน	2	50	0	52

จังหวัด	สถานที่กำจัดขยะมูลฝอยและสถานีขนถ่ายขยะมูลฝอยที่เปิดดำเนินการ (แห่ง)			
	ดำเนินการกำจัดถูกต้อง	ดำเนินการกำจัดไม่ถูกต้อง	สถานีขนถ่ายขยะมูลฝอย	รวม
บึงกาฬ	2	10	0	12
บุรีรัมย์	1	31	0	32
ปทุมธานี	0	2	2	4
ประจวบคีรีขันธ์	2	20	0	22
ปราจีนบุรี	0	22	0	22
ปัตตานี	1	40	3	44
พระนครศรีอยุธยา	1	5	0	6
พะเยา	0	49	0	49
พังงา	1	12	0	13
พัทลุง	0	12	1	13
พิจิตร	2	16	0	18
พิษณุโลก	3	5	0	8
เพชรบุรี	2	8	0	10
เพชรบูรณ์	3	37	0	40
แพร่	0	57	0	57
ภูเก็ต	1	0	0	1
มหาสารคาม	1	27	0	28
มุกดาหาร	0	8	0	8
แม่ฮ่องสอน	0	99	0	99
ยโสธร	1	32	0	33
ยะลา	2	0	1	3
ร้อยเอ็ด	1	46	0	47
ระนอง	0	12	0	12
ระยอง	3	2	2	7
ราชบุรี	3	7	1	11
ลพบุรี	0	36	0	36
ลำปาง	2	82	0	84
ลำพูน	0	74	0	74

จังหวัด	สถานที่กำจัดขยะมูลฝอยและสถานีขนถ่ายขยะมูลฝอยที่เปิดดำเนินการ (แห่ง)			
	ดำเนินการกำจัดถูกต้อง	ดำเนินการกำจัดไม่ถูกต้อง	สถานีขนถ่ายขยะมูลฝอย	รวม
เลย	0	49	0	49
ศรีสะเกษ	4	27	0	31
สกลนคร	3	27	0	30
สงขลา	4	16	1	21
สตูล	2	3	0	5
สมุทรปราการ	1	1	0	2
สมุทรสงคราม	0	0	1	1
สมุทรสาคร	0	0	4	4
สระแก้ว	0	10	0	10
สระบุรี	2	9	1	12
สิงห์บุรี	0	3	1	4
สุโขทัย	1	5	0	6
สุพรรณบุรี	1	21	1	23
สุราษฎร์ธานี	0	27	1	28
สุรินทร์	1	13	1	15
หนองคาย	3	18	0	21
หนองบัวลำภู	2	23	0	25
อ่างทอง	0	1	0	1
อำนาจเจริญ	0	11	0	11
อุดรธานี	2	65	0	67
อุตรดิตถ์	1	38	0	39
อุทัยธานี	1	3	0	4
อุบลราชธานี	2	40	0	42
รวม	**111**	**1,963**	**33**	**2,107**

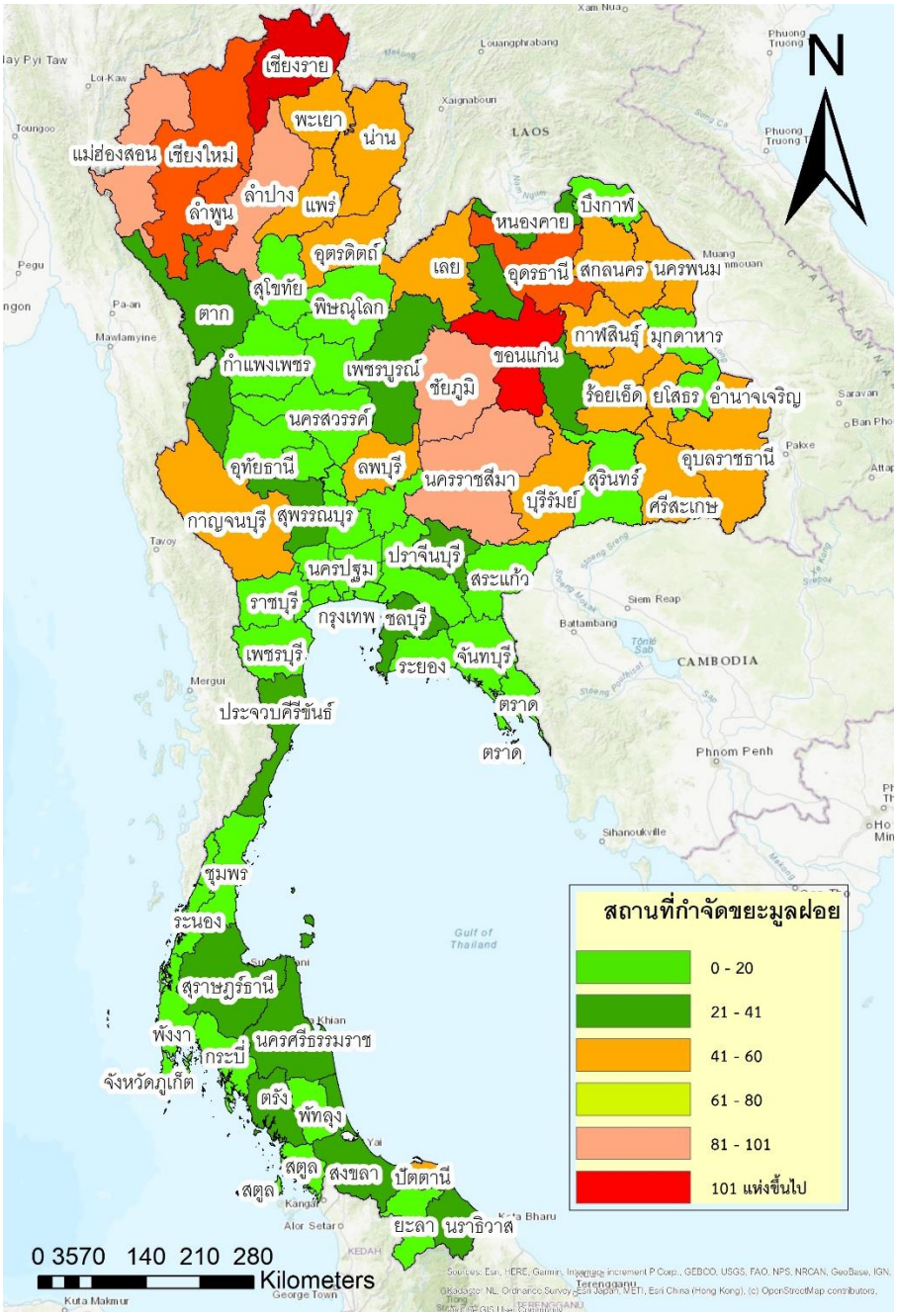

รูปที่ 10 แผนที่จำนวนสถานที่กำจัดขยะมูลฝอยและสถานีขนถ่ายขยะมูลฝอยรายจังหวัด ปี พ.ศ 2565





บทที่ 4

สถานการณ์สถานที่กำจัดขยะมูลฝอยและสถานีขนถ่ายขยะมูลฝอยที่ได้รับการสนับสนุนจากภาครัฐ

จากข้อมูลสถานที่กำจัดขยะมูลฝอยและสถานีขนถ่ายขยะมูลฝอยที่ได้รับงบประมาณสนับสนุนจากภาครัฐผ่านแผนปฏิบัติการเพื่อการจัดการคุณภาพสิ่งแวดล้อมในระดับจังหวัด หรือแผนจังหวัด หรืองบประมาณสนับสนุนจากหน่วยงานส่วนกลางอื่น ๆ สถานที่ฯ เหล่านี้ได้มีการศึกษาความเหมาะสมเบื้องต้นของระบบจัดการขยะมูลฝอย รวมทั้งการออกแบบรายละเอียดของระบบฯ มีจำนวนทั้งสิ้น 160 แห่ง โดยมีรายละเอียดดังแสดงตามตารางที่ 11 และรูปที่ 11 สรุปได้ดังนี้

1. สถานที่กำจัดขยะมูลฝอยและสถานีขนถ่ายขยะมูลฝอยที่เปิดดำเนินการมีจำนวน 135 แห่ง แบ่งเป็นการดำเนินงานกำจัดอย่างถูกต้อง จำนวน 79 แห่ง ดำเนินการไม่ถูกต้อง จำนวน 41 แห่ง และสถานีขนถ่าย 15 แห่ง

2. สถานที่กำจัดขยะมูลฝอยและสถานีขนถ่ายขยะมูลฝอยที่ก่อสร้างแล้วเสร็จแต่ปิดดำเนินการ มีจำนวน 15 แห่ง

3. สถานที่กำจัดขยะมูลฝอยและสถานีขนถ่ายขยะมูลฝอยที่ไม่สามารถเปิดดำเนินการได้หรือหยุดดำเนินการ เนื่องจากได้รับการต่อต้านจากประชาชนในพื้นที่ มีจำนวน 10 แห่ง

ตารางที่ 11 สถานที่กำจัดและสถานีขนถ่ายขยะมูลฝอยที่ได้รับการสนับสนุนงบประมาณจากส่วนกลาง

ลำดับ	จังหวัด	ชื่อสถานที่กำจัด	ผู้รับผิดชอบ	ระบบที่ใช้ดำเนินการ ปี พ.ศ. 2565
1	เชียงใหม่	สถานที่กำจัดขยะมูลฝอยอบจ.เชียงใหม่	อบจ.เชียงใหม่	ฝังกลบ
2	เชียงใหม่	สถานีขนถ่ายขยะมูลฝอยทน.เชียงใหม่	ทน.เชียงใหม่	สถานีขนถ่าย
3	เชียงใหม่	สถานที่กำจัดขยะมูลฝอยทต.เวียงฝาง	ทต.เวียงฝาง	ฝังกลบ
4	เชียงราย	สถานที่กำจัดขยะมูลฝอยทน.เชียงราย	ทน.เชียงราย	ฝังกลบ
5	เชียงราย	สถานที่กำจัดขยะมูลฝอยทต.ห้วยไคร้	ทต.ห้วยไคร้	เทกอง
6	เชียงราย	สถานที่กำจัดขยะมูลฝอยทต.แม่สาย	ทต.แม่สาย	ฝังกลบ
7	เพชรบุรี	สถานที่กำจัดขยะมูลฝอยทม.ชะอำ	ทม.ชะอำ	เทกอง
8	เพชรบูรณ์	สถานที่กำจัดขยะมูลฝอยทม.เพชรบูรณ์	ทม.เพชรบูรณ์	ฝังกลบ
9	เพชรบูรณ์	สถานที่กำจัดขยะมูลฝอยทม.หนองไผ่	ทม.หนองไผ่	ฝังกลบ
10	เพชรบูรณ์	สถานที่กำจัดขยะมูลฝอยทม.ชนแดน	ทม.ชนแดน	ฝังกลบ
11	เลย	สถานที่กำจัดขยะมูลฝอยทม.เลย	ทม.เลย	เทกอง
12	แพร่	สถานที่กำจัดขยะมูลฝอยทม.แพร่	ทม.แพร่	ปิดดำเนินการ
13	แม่ฮ่องสอน	สถานที่กำจัดขยะมูลฝอยทม.แม่ฮ่องสอน	ทม.แม่ฮ่องสอน	เทกอง

ลำดับ	จังหวัด	ชื่อสถานที่กำจัด	ผู้รับผิดชอบ	ระบบที่ใช้ดำเนินการ ปี พ.ศ. 2565
14	กระบี่	สถานที่กำจัดขยะมูลฝอยทม.กระบี่	ทม.กระบี่	เทกอง
15	กาญจนบุรี	สถานที่กำจัดขยะมูลฝอยทต.ท่าไม้	ทต.ท่าไม้	เทกอง
16	กาญจนบุรี	สถานที่กำจัดขยะมูลฝอยทต.ลูกแก	ทต.ลูกแก	ปิดดำเนินการ
17	กาญจนบุรี	สถานที่กำจัดขยะมูลฝอยทม.กาญจนบุรี	ทม.กาญจนบุรี	ประชาชนต่อต้าน
18	กาฬสินธุ์	สถานที่กำจัดขยะมูลฝอยทม.กาฬสินธุ์	ทม.กาฬสินธุ์	ฝังกลบ
19	กำแพงเพชร	สถานที่กำจัดขยะมูลฝอยทม.กำแพงเพชร	ทม.กำแพงเพชร	ฝังกลบ
20	กำแพงเพชร	สถานที่กำจัดขยะมูลฝอยทต.ลานกระบือ	ทต.ลานกระบือ	ผลิตเชื้อเพลิงขยะ (RDF)
21	ขอนแก่น	สถานที่กำจัดขยะมูลฝอยทน.ขอนแก่น	ทน.ขอนแก่น	ปิดดำเนินการ
22	ขอนแก่น	สถานที่กำจัดขยะมูลฝอยทม.เมืองพล	ทม.เมืองพล	ฝังกลบ
23	ขอนแก่น	สถานที่กำจัดขยะมูลฝอยทม.บ้านไผ่	ทม.บ้านไผ่	ฝังกลบ
24	ขอนแก่น	สถานที่กำจัดขยะมูลฝอยทม.ชุมแพ	ทม.ชุมแพ	ฝังกลบ
25	ขอนแก่น	สถานที่กำจัดขยะมูลฝอยทต.น้ำพอง	ทต.น้ำพอง	ฝังกลบ
26	ขอนแก่น	สถานที่กำจัดขยะมูลฝอยทม.กระนวน	ทม.กระนวน	ฝังกลบ
27	ขอนแก่น	สถานที่กำจัดขยะมูลฝอยทต.ท่าพระ	ทต.ท่าพระ	ปิดดำเนินการ
28	จันทบุรี	สถานที่กำจัดขยะมูลฝอยทม.จันทบุรี	ทม.จันทบุรี	เทกอง
29	จันทบุรี	สถานที่กำจัดขยะมูลฝอยทม.ขลุง	ทม.ขลุง	ฝังกลบ
30	จันทบุรี	สถานที่กำจัดขยะมูลฝอยอบต.แก่งหางแมว	อบต.แก่งหางแมว	ผลิตเชื้อเพลิงขยะ (RDF)
31	ฉะเชิงเทรา	สถานที่กำจัดขยะมูลฝอยอบจ.ฉะเชิงเทรา	อบจ.ฉะเชิงเทรา	ผสมผสาน
32	ฉะเชิงเทรา	สถานที่กำจัดขยะมูลฝอยทต.บางคล้า	ทต.บางคล้า	อื่น ๆ (เทกอง)
33	ฉะเชิงเทรา	สถานที่กำจัดขยะมูลฝอยทม.ฉะเชิงเทรา	ทม.ฉะเชิงเทรา	ประชาชนต่อต้าน
34	ชลบุรี	สถานที่กำจัดขยะมูลฝอยทม.ศรีราชา	ทม.ศรีราชา	เทกอง
35	ชลบุรี	สถานที่กำจัดขยะมูลฝอยทม.แสนสุข	ทม.แสนสุข	ฝังกลบ
36	ชลบุรี	สถานที่กำจัดขยะมูลฝอยเมืองพัทยา	เมืองพัทยา	ปิดดำเนินการ
37	ชลบุรี	สถานที่กำจัดขยะมูลฝอยทน.แหลมฉบัง	ทน.แหลมฉบัง	ฝังกลบ
38	ชลบุรี	สถานที่กำจัดขยะมูลฝอยทม.บ้านบึง	ทม.บ้านบึง	ปิดดำเนินการ
39	ชลบุรี	สถานที่กำจัดขยะมูลฝอยทต.เกาะสีชัง	ทต.เกาะสีชัง	อื่น ๆ(เตาเผาและเทกอง)
40	ชลบุรี	สถานที่กำจัดขยะมูลฝอยอบจ.ชลบุรี	อบจ.ชลบุรี	ประชาชนต่อต้าน
41	ชัยนาท	สถานที่กำจัดขยะมูลฝอยทม.ชัยนาท	ทม.ชัยนาท	เทกอง
42	ชัยนาท	สถานที่กำจัดขยะมูลฝอยทม.หันคา	ทม.หันคา	ฝังกลบ
43	ชัยนาท	สถานีขนถ่ายขยะมูลฝอยทต.โพธิ์พิทักษ์	ทต.โพธิ์พิทักษ์	สถานีขนถ่าย
44	ชัยภูมิ	สถานที่กำจัดขยะมูลฝอยทม.ชัยภูมิ	ทม.ชัยภูมิ	เทกอง
45	ชุมพร	สถานที่กำจัดขยะมูลฝอยทม.ชุมพร	ทม.ชุมพร	เทกอง
46	ชุมพร	สถานที่กำจัดขยะมูลฝอยทม.หลังสวน	ทม.หลังสวน	ฝังกลบ
47	ตรัง	สถานที่กำจัดขยะมูลฝอยทน.ตรัง	ทน.ตรัง	ฝังกลบ
48	ตรัง	สถานที่กำจัดขยะมูลฝอยทม.กันตัง	ทม.กันตัง	ฝังกลบ
49	ตราด	สถานที่กำจัดขยะมูลฝอยทม.ตราด	ทม.ตราด	ฝังกลบ
50	ตาก	สถานที่กำจัดขยะมูลฝอยทน.แม่สอด	ทน.แม่สอด	ผสมผสาน
51	นครนายก	สถานที่กำจัดขยะมูลฝอยทม.นครนายก	ทม.นครนายก	ปิดดำเนินการ
52	นครปฐม	สถานที่กำจัดขยะมูลฝอยทน.นครปฐม	ทน.นครปฐม	เทกอง
53	นครพนม	สถานที่กำจัดขยะมูลฝอยทม.นครพนม	ทม.นครพนม	ฝังกลบ
54	นครพนม	สถานที่กำจัดขยะมูลฝอยทต.นาแก	ทต.นาแก	เทกอง

ลำดับ	จังหวัด	ชื่อสถานที่กำจัด	ผู้รับผิดชอบ	ระบบที่ใช้ดำเนินการ ปี พ.ศ. 2565
55	นครราชสีมา	สถานที่กำจัดขยะมูลฝอยทน.นครราชสีมา	ทน.นครราชสีมา	อื่น ๆ (หมักก๊าซและเทกอง)
56	นครราชสีมา	สถานที่กำจัดขยะมูลฝอยทต.สูงเนิน	ทต.สูงเนิน	ผสมผสาน
57	นครราชสีมา	สถานที่กำจัดขยะมูลฝอยทม.เมืองปัก	ทม.เมืองปัก	ฝังกลบ
58	นครศรีธรรมราช	สถานที่กำจัดขยะมูลฝอย ทน.นครศรีธรรมราช	ทน.นครศรีธรรมราช	เทกอง
59	นครศรีธรรมราช	สถานที่กำจัดขยะมูลฝอยทม.ทุ่งสง	ทม.ทุ่งสง	ประชาชนต่อต้าน
60	นครศรีธรรมราช	สถานที่กำจัดขยะมูลฝอยทม.ปากพนัง	ทม.ปากพนัง	เทกอง
61	นครสวรรค์	สถานที่กำจัดขยะมูลฝอยทน.นครสวรรค์	ทน.นครสวรรค์	ฝังกลบ
62	นครสวรรค์	สถานที่กำจัดขยะมูลฝอยทต.ตาคลี	ทต.ตาคลี	ฝังกลบ
63	นครสวรรค์	สถานที่กำจัดขยะมูลฝอยทต.ท่าตะโก	ทต.ท่าตะโก	ฝังกลบ
64	นครสวรรค์	สถานที่กำจัดขยะมูลฝอยทม.ชุมแสง	ทม.ชุมแสง	ฝังกลบ
65	นนทบุรี	สถานที่กำจัดขยะมูลฝอยอบจ.นนทบุรี	อบจ.นนทบุรี	ฝังกลบ
66	นราธิวาส	สถานที่กำจัดขยะมูลฝอยทม.นราธิวาส	ทม.นราธิวาส	ฝังกลบ
67	นราธิวาส	สถานที่กำจัดขยะมูลฝอยทม.สุไหงโกลก	ทม.สุไหงโกลก	ฝังกลบ
68	น่าน	สถานที่กำจัดขยะมูลฝอยทม.น่าน	ทม.น่าน	ฝังกลบ
69	บึงกาฬ	สถานที่กำจัดขยะมูลฝอยทต.ศรีพนา	ทต.ศรีพนา	ฝังกลบ
70	บึงกาฬ	สถานที่กำจัดขยะมูลฝอยทม.บึงกาฬ	ทม.บึงกาฬ	ฝังกลบ
71	บุรีรัมย์	สถานที่กำจัดขยะมูลฝอยทม.บุรีรัมย์	ทม.บุรีรัมย์	ฝังกลบ
72	บุรีรัมย์	สถานที่กำจัดขยะมูลฝอยทต.สตึก	ทต.สตึก	ผสมผสาน
73	ปทุมธานี	สถานที่กำจัดขยะมูลฝอยทม.ปทุมธานี	ทม.ปทุมธานี	ประชาชนต่อต้าน
74	ปทุมธานี	สถานที่กำจัดขยะมูลฝอยทม.คูคต	ทม.คูคต	ประชาชนต่อต้าน
75	ปทุมธานี	สถานีขนถ่ายขยะมูลฝอยทน.รังสิต	ทน.รังสิต	สถานีขนถ่าย
76	ประจวบคีรีขันธ์	สถานที่กำจัดขยะมูลฝอยทม.หัวหิน	ทม.หัวหิน	ปิดดำเนินการ
77	ประจวบคีรีขันธ์	สถานที่กำจัดขยะมูลฝอยทต.ปราณบุรี	ทต.ปราณบุรี	เทกอง
78	ปราจีนบุรี	สถานที่กำจัดขยะมูลฝอยทม.ปราจีนบุรี	ทม.ปราจีนบุรี	เทกอง
79	ปัตตานี	สถานที่กำจัดขยะมูลฝอยทม.ปัตตานี	ทม.ปัตตานี	ผสมผสาน
80	ปัตตานี	สถานีขนถ่ายขยะมูลฝอยทต.ปะนาเระ	ทต.ปะนาเระ	สถานีขนถ่าย
81	ปัตตานี	สถานีขนถ่ายขยะมูลฝอยทต.มายอ	ทต.มายอ	สถานีขนถ่าย
82	ปัตตานี	สถานีขนถ่ายขยะมูลฝอยทต.บ่อทอง	ทต.บ่อทอง	สถานีขนถ่าย
83	พระนครศรีอยุธยา	สถานที่กำจัดขยะมูลฝอย ทน.พระนครศรีอยุธยา	ทน.พระนครศรีอยุธยา	ปิดดำเนินการ
84	พระนครศรีอยุธยา	สถานที่กำจัดขยะมูลฝอยอบจพระนครศรีอยุธยา	อบจ.พระนครศรีอยุธยา	ฝังกลบ
85	พระนครศรีอยุธยา	สถานที่กำจัดขยะมูลฝอยทม.เสนา	ทม.เสนา	ปิดดำเนินการ
86	พะเยา	สถานที่กำจัดขยะมูลฝอยทม.พะเยา	ทม.พะเยา	ปิดดำเนินการ
87	พังงา	สถานที่กำจัดขยะมูลฝอยทม.พังงา	ทม.พังงา	เทกอง
88	พังงา	สถานที่กำจัดขยะมูลฝอยทม.ตะกั่วป่า	ทม.ตะกั่วป่า	เทกอง
89	พังงา	สถานที่กำจัดขยะมูลฝอยทต.โคกกลอย	ทต.โคกกลอย	เทกอง
90	พัทลุง	สถานที่กำจัดขยะมูลฝอยทม.พัทลุง	ทม.พัทลุง	เทกอง
91	พัทลุง	สถานีขนถ่ายขยะมูลฝอยทต.ท่ามะเดื่อ	ต.ท่ามะเดื่อ	สถานีขนถ่าย
92	พิจิตร	สถานที่กำจัดขยะมูลฝอยทม.พิจิตร	ทม.พิจิตร	ฝังกลบ
93	พิจิตร	สถานที่กำจัดขยะมูลฝอยทม.บางมูลนาก	ทม.บางมูลนาก	ฝังกลบ
94	พิษณุโลก	สถานที่กำจัดขยะมูลฝอยทน.พิษณุโลก	ทน.พิษณุโลก	ปิดดำเนินการ
95	พิษณุโลก	สถานีขนถ่ายขยะมูลฝอยทน.พิษณุโลก	ทน.พิษณุโลก	สถานีขนถ่าย

ลำดับ	จังหวัด	ชื่อสถานที่กำจัด	ผู้รับผิดชอบ	ระบบที่ใช้ดำเนินการ ปี พ.ศ. 2565
96	ภูเก็ต	สถานที่กำจัดขยะมูลฝอยทน.ภูเก็ต	ทน.ภูเก็ต	เตาเผา
97	มหาสารคาม	สถานที่กำจัดขยะมูลฝอยทม.มหาสารคาม	ทม.มหาสารคาม	เทกอง
98	มหาสารคาม	สถานที่กำจัดขยะมูลฝอยทต.เชียงยืน	ทต.เชียงยืน	เทกอง
99	มุกดาหาร	สถานที่กำจัดขยะมูลฝอยทม.มุกดาหาร	ทม.มุกดาหาร	เทกอง
100	ยโสธร	สถานที่กำจัดขยะมูลฝอยทม.ยโสธร	ทม.ยโสธร	ผสมผสาน
101	ยะลา	สถานที่กำจัดขยะมูลฝอยทน.ยะลา	ทน.ยะลา	ฝังกลบ
102	ยะลา	สถานที่กำจัดขยะมูลฝอยทม.เบตง	ทม.เบตง	ฝังกลบ
103	ยะลา	สถานีขนถ่ายขยะมูลฝอยทต.ยะหา	ทต.ยะหา	สถานีขนถ่าย
104	ระยอง	สถานที่กำจัดขยะมูลฝอยทน.ระยอง	ทน.ระยอง	ปิดดำเนินการ
105	ระยอง	สถานที่กำจัดขยะมูลฝอยทม.มาบตาพุด	ทม.มาบตาพุด	สถานีขนถ่าย
106	ระยอง	สถานที่กำจัดขยะมูลฝอยทต.เมืองแกลง	ทต.เมืองแกลง	อื่น ๆ (หมักปุ๋ยและเทกอง)
107	ระยอง	สถานที่กำจัดขยะมูลฝอยอบจ.ระยอง	อบจ.ระยอง	ผสมผสาน
108	ระยอง	สถานีขนถ่ายขยะมูลฝอยอบจ.ระยอง	อบจ.ระยอง	สถานีขนถ่าย
109	ร้อยเอ็ด	สถานที่กำจัดขยะมูลฝอยทม.ร้อยเอ็ด	ทม.ร้อยเอ็ด	ผสมผสาน
110	ลพบุรี	สถานที่กำจัดขยะมูลฝอยทต.โคกสำโรง	ทต.โคกสำโรง	เทกอง
111	ลพบุรี	สถานที่กำจัดขยะมูลฝอยทม.บ้านหมี่	ทม.บ้านหมี่	เทกอง
112	ลำปาง	สถานที่กำจัดขยะมูลฝอยอบจ.ลำปาง	อบจ.ลำปาง	เทกอง
113	ศรีสะเกษ	สถานที่กำจัดขยะมูลฝอยทต.ขุนหาญ	ทต.ขุนหาญ	อื่น ๆ (เทกองและผลิตเชื้อเพลิงขยะ (RDF))
114	ศรีสะเกษ	สถานที่กำจัดขยะมูลฝอยทม.ศรีสะเกษ	ทม.ศรีสะเกษ	ผสมผสาน
115	ศรีสะเกษ	สถานที่กำจัดขยะมูลฝอยทต.เมืองขุขันธ์	ทต.เมืองขุขันธ์	ฝังกลบ
116	สกลนคร	สถานที่กำจัดขยะมูลฝอยทน.สกลนคร	ทน.สกลนคร	ผสมผสาน
117	สกลนคร	สถานที่กำจัดขยะมูลฝอยทต.พังโคน	ทต.พังโคน	ฝังกลบ
118	สกลนคร	สถานที่กำจัดขยะมูลฝอยทต.ท่าแร่	ทต.ท่าแร่	ฝังกลบ
119	สงขลา	สถานที่กำจัดขยะมูลฝอยทน.สงขลา	ทน.สงขลา	ฝังกลบ
120	สงขลา	สถานที่กำจัดขยะมูลฝอยทน.หาดใหญ่	ทน.หาดใหญ่	ปิดดำเนินการ
121	สงขลา	สถานที่กำจัดขยะมูลฝอยทม.สะเดา	ทม.สะเดา	ฝังกลบ
122	สงขลา	สถานที่กำจัดขยะมูลฝอยทต.บ้านพรุ	ทต.บ้านพรุ	ฝังกลบ
123	สงขลา	สถานีขนถ่ายขยะมูลฝอยทม.กำแพงเพชร	ทม.กำแพงเพชร	สถานีขนถ่าย
124	สตูล	สถานที่กำจัดขยะมูลฝอยทม.สตูล	ทม.สตูล	ฝังกลบ
125	สตูล	สถานที่กำจัดขยะมูลฝอยทต.กำแพง	ทต.กำแพง	ผสมผสาน
126	สมุทรสาคร	สถานที่กำจัดขยะมูลฝอยทน.สมุทรสาคร	ทน.สมุทรสาคร	ประชาชนต่อต้าน
127	สมุทรสาคร	สถานที่กำจัดขยะมูลฝอยทน.อ้อมน้อย	ทน.อ้อมน้อย	ประชาชนต่อต้าน
128	สระแก้ว	สถานที่กำจัดขยะมูลฝอยทต.วังน้ำเย็น	ทต.วังน้ำเย็น	ฝังกลบ
129	สระแก้ว	สถานที่กำจัดขยะมูลฝอยทม.สระแก้ว	ทม.สระแก้ว	เทกอง
130	สระแก้ว	สถานที่กำจัดขยะมูลฝอยทม.อรัญประเทศ	ทม.อรัญประเทศ	เทกอง
131	สระบุรี	สถานที่กำจัดขยะมูลฝอยทม.สระบุรี	ทม.สระบุรี	ฝังกลบ
132	สระบุรี	สถานที่กำจัดขยะมูลฝอยทต.หนองแค	ทต.หนองแค	เทกอง
133	สิงห์บุรี	สถานที่กำจัดขยะมูลฝอยทม.สิงห์บุรี	ทม.สิงห์บุรี	สถานีขนถ่าย
134	สุโขทัย	สถานที่กำจัดขยะมูลฝอยทม.สุโขทัยธานี	ทม.สุโขทัยธานี	ผสมผสาน
135	สุโขทัย	สถานที่กำจัดขยะมูลฝอยทม.สวรรคโลก	ทม.สวรรคโลก	เทกอง

ลำดับ	จังหวัด	ชื่อสถานที่กำจัด	ผู้รับผิดชอบ	ระบบที่ใช้ดำเนินการ ปี พ.ศ. 2565
136	สุพรรณบุรี	สถานที่กำจัดขยะมูลฝอยทม.สุพรรณบุรี	ทม.สุพรรณบุรี	ฝังกลบ
137	สุพรรณบุรี	สถานที่กำจัดขยะมูลฝอยทม.สองพี่น้อง	ทม.สองพี่น้อง	เทกอง
138	สุพรรณบุรี	สถานที่กำจัดขยะมูลฝอยทต.ศรีประจันต์	ทต.ศรีประจันต์	เทกอง
139	สุราษฎร์ธานี	สถานที่กำจัดขยะมูลฝอยทน.เกาะสมุย	ทน.เกาะสมุย	สถานีขนถ่าย
140	สุราษฎร์ธานี	สถานที่กำจัดขยะมูลฝอยทต.เกาะเต่า	ทต.เกาะเต่า	เทกอง
141	สุราษฎร์ธานี	สถานที่กำจัดขยะมูลฝอยทม.ดอนสัก	ทม.ดอนสัก	เทกอง
142	สุราษฎร์ธานี	สถานที่กำจัดขยะมูลฝอยทน.สุราษฎร์ธานี	ทน.สุราษฎร์ธานี	ปิดดำเนินการ
143	สุรินทร์	สถานที่กำจัดขยะมูลฝอยทม.สุรินทร์	ทม.สุรินทร์	สถานีขนถ่าย
144	สุรินทร์	สถานที่กำจัดขยะมูลฝอยทต.ศีขรภูมิ	ทต.ศีขรภูมิ	ผสมผสาน
145	หนองคาย	สถานที่กำจัดขยะมูลฝอยทม.หนองคาย	ทม.หนองคาย	ฝังกลบ
146	หนองคาย	สถานที่กำจัดขยะมูลฝอยทม.ท่าบ่อ	ทม.ท่าบ่อ	ฝังกลบ
147	หนองคาย	สถานที่กำจัดขยะมูลฝอยทต.ศรีเชียงใหม่	ทต.ศรีเชียงใหม่	ฝังกลบ
148	หนองบัวลำภู	สถานที่กำจัดขยะมูลฝอยทม.หนองบัวลำภู	ทม.หนองบัวลำภู	เทกอง
149	หนองบัวลำภู	สถานที่กำจัดขยะมูลฝอยทต.โนนสัง	ทต.โนนสัง	ฝังกลบ
150	หนองบัวลำภู	สถานที่กำจัดขยะมูลฝอยทต.นากลาง	ทต.นากลาง	ฝังกลบ
151	อ่างทอง	สถานที่กำจัดขยะมูลฝอยทม.อ่างทอง	ทม.อ่างทอง	ฝังกลบ
152	อำนาจเจริญ	สถานที่กำจัดขยะมูลฝอยทต.ไก่คำ	ทต.ไก่คำ	เทกอง
153	อุดรธานี	สถานที่กำจัดขยะมูลฝอยทน.อุดรธานี	ทน.อุดรธานี	ผสมผสาน
154	อุดรธานี	สถานที่กำจัดขยะมูลฝอยทม.บ้านดุง	ทม.บ้านดุง	ฝังกลบ
155	อุตรดิตถ์	สถานที่กำจัดขยะมูลฝอยทม.อุตรดิตถ์	ทม.อุตรดิตถ์	ฝังกลบ
156	อุทัยธานี	สถานที่กำจัดขยะมูลฝอยทม.อุทัยธานี	ทม.อุทัยธานี	ฝังกลบ
157	อุบลราชธานี	สถานที่กำจัดขยะมูลฝอยทม.วารินชำราบ	ทม.วารินชำราบ	ฝังกลบ
158	อุบลราชธานี	สถานที่กำจัดขยะมูลฝอยทม.พิบูลมังสาหาร	ทม.พิบูลมังสาหาร	ฝังกลบ
159	อุบลราชธานี	สถานที่กำจัดขยะมูลฝอยทน.อุบลราชธานี	ทน.อุบลราชธานี	ประชาชนต่อต้าน
160	อุบลราชธานี	สถานที่กำจัดขยะมูลฝอยทม.เดชอุดม	ทม.เดชอุดม	ประชาชนต่อต้าน

หมายเหตุ ระบบกำจัดขยะมูลฝอยแบบผสมผสาน หมายถึง ระบบกำจัดขยะมูลฝอยที่ประกอบด้วยเทคโนโลยีต่าง ๆ ที่กำจัดขยะมูลฝอยอย่างถูกต้องผสมผสานกันตั้งแต่ 2 เทคโนโลยีขึ้นไปตามความเหมาะสม

ระบบกำจัดขยะมูลฝอยแบบอื่น ๆ หมายถึง ระบบกำจัดขยะมูลฝอยที่ประกอบด้วยเทคโนโลยีต่าง ๆ ที่กำจัดขยะมูลฝอยไม่ถูกต้องร่วมกันตั้งแต่ 2 เทคโนโลยีขึ้นไป



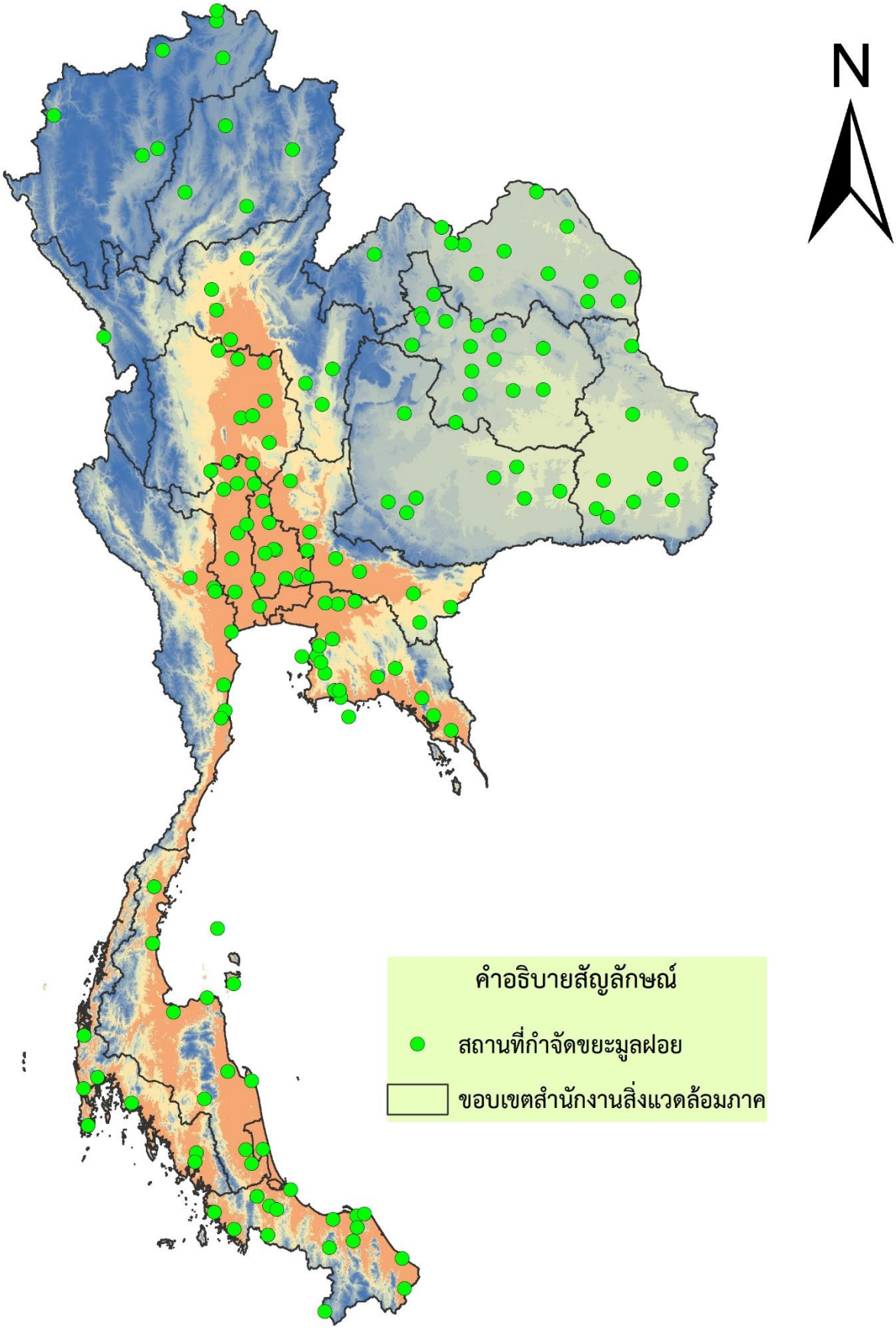

รูปที่ 11 แผนที่แสดงจำนวนสถานที่กำจัดขยะมูลฝอยและสถานีขนถ่ายขยะมูลฝอย
ที่ได้รับการสนับสนุนงบประมาณจากส่วนกลาง

ภาคผนวก ก

ข้อมูลปริมาณขยะมูลฝอยทั่วประเทศ



ปริมาณขยะมูลฝอยรายจังหวัด ปี พ.ศ. 2565

ลำดับที่	จังหวัด	ขยะมูลฝอยที่เกิดขึ้น[1] (ตัน/วัน)	ขยะมูลฝอยที่นำกลับมาใช้ประโยชน์[1] (ตัน/วัน)	ขยะมูลฝอยที่กำจัดอย่างถูกต้อง[2] (ตัน/วัน)	ขยะมูลฝอยที่กำจัดอย่างไม่ถูกต้อง[2] (ตัน/วัน)
1	กระบี่	495	181	130	184
2	กาญจนบุรี	657	257	110	290
3	กาฬสินธุ์	735	280	110	345
4	กำแพงเพชร	514	270	132	112
5	ขอนแก่น	1,348	390	594	364
6	จันทบุรี	540	120	44	376
7	ฉะเชิงเทรา	704	130	320	254
8	ชลบุรี	3,107	250	2,370	487
9	ชัยนาท	333	180	80	73
10	ชัยภูมิ	880	450	0	430
11	ชุมพร	446	200	60	186
12	เชียงราย	930	300	160	470
13	เชียงใหม่	1,445	359	810	276
14	ตรัง	450	167	123	160
15	ตราด	191	40	75	76
16	ตาก	773	444	130	199
17	นครนายก	243	65	30	148
18	นครปฐม	1,144	120	630	394
19	นครพนม	650	457	50	143
20	นครราชสีมา	2,228	1,000	580	648
21	นครศรีธรรมราช	1,402	700	26	676
22	นครสวรรค์	836	390	304	142
23	นนทบุรี	2,012	465	1,547	0
24	นราธิวาส	725	380	110	235
25	น่าน	258	140	60	58
26	บึงกาฬ	323	170	85	68
27	บุรีรัมย์	1,072	500	110	462

ลำดับที่	จังหวัด	ขยะมูลฝอยที่เกิดขึ้น[1] (ตัน/วัน)	ขยะมูลฝอยที่นำกลับมาใช้ประโยชน์[1] (ตัน/วัน)	ขยะมูลฝอยที่กำจัดอย่างถูกต้อง[2] (ตัน/วัน)	ขยะมูลฝอยที่กำจัดอย่างไม่ถูกต้อง[2] (ตัน/วัน)
28	ปทุมธานี	1,950	350	605	995
29	ประจวบคีรีขันธ์	612	200	209	203
30	ปราจีนบุรี	448	90	0	358
31	ปัตตานี	366	130	125	111
32	พระนครศรีอยุธยา	1,100	190	580	330
33	พะเยา	267	160	24	83
34	พังงา	286	97	37	152
35	พัทลุง	448	220	0	228
36	พิจิตร	336	165	72	99
37	พิษณุโลก	846	504	260	82
38	เพชรบุรี	454	76	220	158
39	เพชรบูรณ์	587	225	124	238
40	แพร่	324	140	0	184
41	ภูเก็ต	742	74	668	0
42	มหาสารคาม	589	330	45	214
43	มุกดาหาร	260	142	0	118
44	แม่ฮ่องสอน	195	50	20	125
45	ยโสธร	417	278	67	72
46	ยะลา	350	113	200	37
47	ร้อยเอ็ด	981	550	100	331
48	ระนอง	232	140	0	92
49	ระยอง	1,140	200	838	102
50	ราชบุรี	798	280	410	108
51	ลพบุรี	795	210	0	585
52	ลำปาง	447	145	225	77
53	ลำพูน	296	140	50	106
54	เลย	630	250	0	380
55	ศรีสะเกษ	601	220	152	229

ลำดับที่	จังหวัด	ขยะมูลฝอยที่เกิดขึ้น[1] (ตัน/วัน)	ขยะมูลฝอยที่นำกลับมาใช้ประโยชน์[1] (ตัน/วัน)	ขยะมูลฝอยที่กำจัดอย่างถูกต้อง[2] (ตัน/วัน)	ขยะมูลฝอยที่กำจัดอย่างไม่ถูกต้อง[2] (ตัน/วัน)
56	**สกลนคร**	843	500	130	213
57	**สงขลา**	1,207	320	730	157
58	**สตูล**	320	166	93	61
59	**สมุทรปราการ**	3,120	290	300	2,530
60	**สมุทรสงคราม**	190	54	126	10
61	**สมุทรสาคร**	908	150	748	10
62	**สระแก้ว**	435	180	0	255
63	**สระบุรี**	647	120	300	227
64	**สิงห์บุรี**	186	45	64	77
65	**สุโขทัย**	560	383	123	54
66	**สุพรรณบุรี**	786	350	118	318
67	**สุราษฎร์ธานี**	1,215	550	0	665
68	**สุรินทร์**	1,170	750	60	360
69	**หนองคาย**	485	200	130	155
70	**หนองบัวลำภู**	285	125	55	105
71	**อ่างทอง**	175	50	0	125
72	**อำนาจเจริญ**	363	112	0	251
73	**อุดรธานี**	1,368	600	405	363
74	**อุตรดิตถ์**	423	260	86	77
75	**อุทัยธานี**	243	130	60	53
76	**อุบลราชธานี**	1,654	954	500	200
กรุงเทพมหานคร		12,890	3,840	9,050	0
รวม (ตัน/วัน)		**70,411**	**24,203**	**26,889**	**19,390**
รวม (ตัน/ปี) (366 วัน)		**25.70**	**8.80**	**9.80**	**7.10**
ร้อยละ		**100**	**34**	**38**	**28**

หมายเหตุ [1]ข้อมูลขยะมูลฝอยที่เกิดขึ้นปี พ.ศ. 2565 และข้อมูลขยะมูลฝอยที่ถูกนำกลับมาใช้ประโยชน์ปี พ.ศ. 2565 จากการรายงานของกรมส่งเสริมการปกครองท้องถิ่น ข้อมูล ณ กุมภาพันธ์ 2566

[2]ข้อมูลขยะมูลฝอยที่ถูกกำจัดอย่างถูกต้องและไม่ถูกต้อง ปี พ.ศ. 2565 จากการรายงานของกรมควบคุมมลพิษ ข้อมูล ณ กุมภาพันธ์ 2566

ภาคผนวก ข

ข้อมูลสถานที่กำจัดขยะมูลฝอยและสถานีขนถ่ายขยะมูลฝอย




กรมควบคุมมลพิษ
POLLUTION CONTROL DEPARTMENT
สำนักงานสิ่งแวดล้อม
และควบคุมมลพิษที่ 1 (เชียงใหม่)
เชียงใหม่
เชียงราย
แม่ฮ่องสอน
ลำพูน
NORTHERN
THAILAND

แผนที่แสดงสถานะความถูกต้องของระบบกำจัดขยะมูลฝอย
สำนักงานสิ่งแวดล้อมและควบคุมมลพิษที่ 1 (เชียงใหม่) ประจำปี พ.ศ. 2565

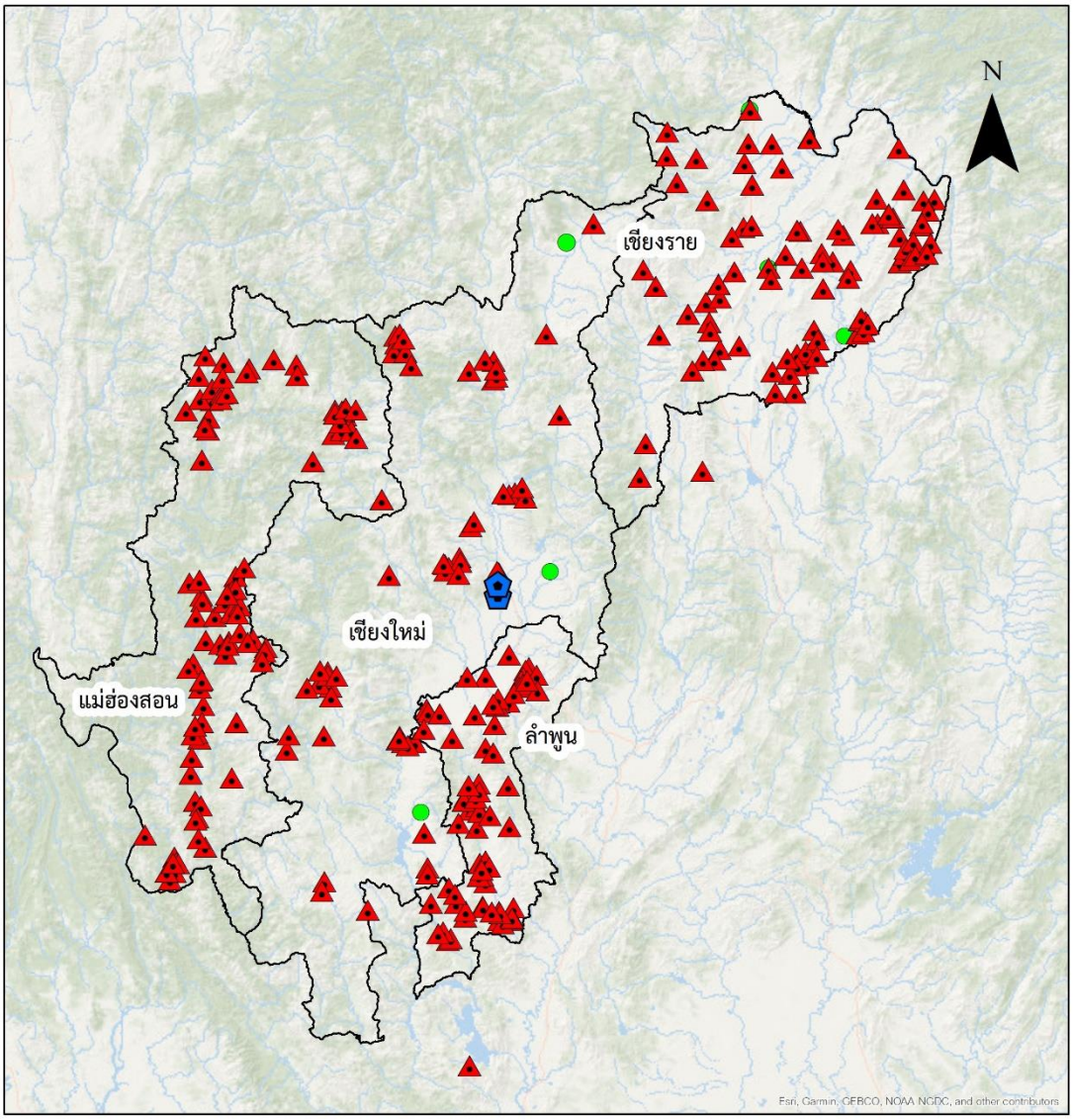

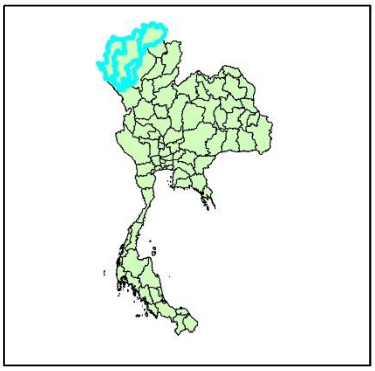

คำอธิบายสัญลักษณ์

- ดำเนินการไม่ถูกต้อง
- ดำเนินการถูกต้อง
- สถานีขนถ่าย
- ขอบเขตจังหวัด

แผนที่แสดงสถานะความถูกต้องของระบบกำจัดขยะมูลฝอย
จังหวัดเชียงใหม่ ประจำปี พ.ศ. 2565

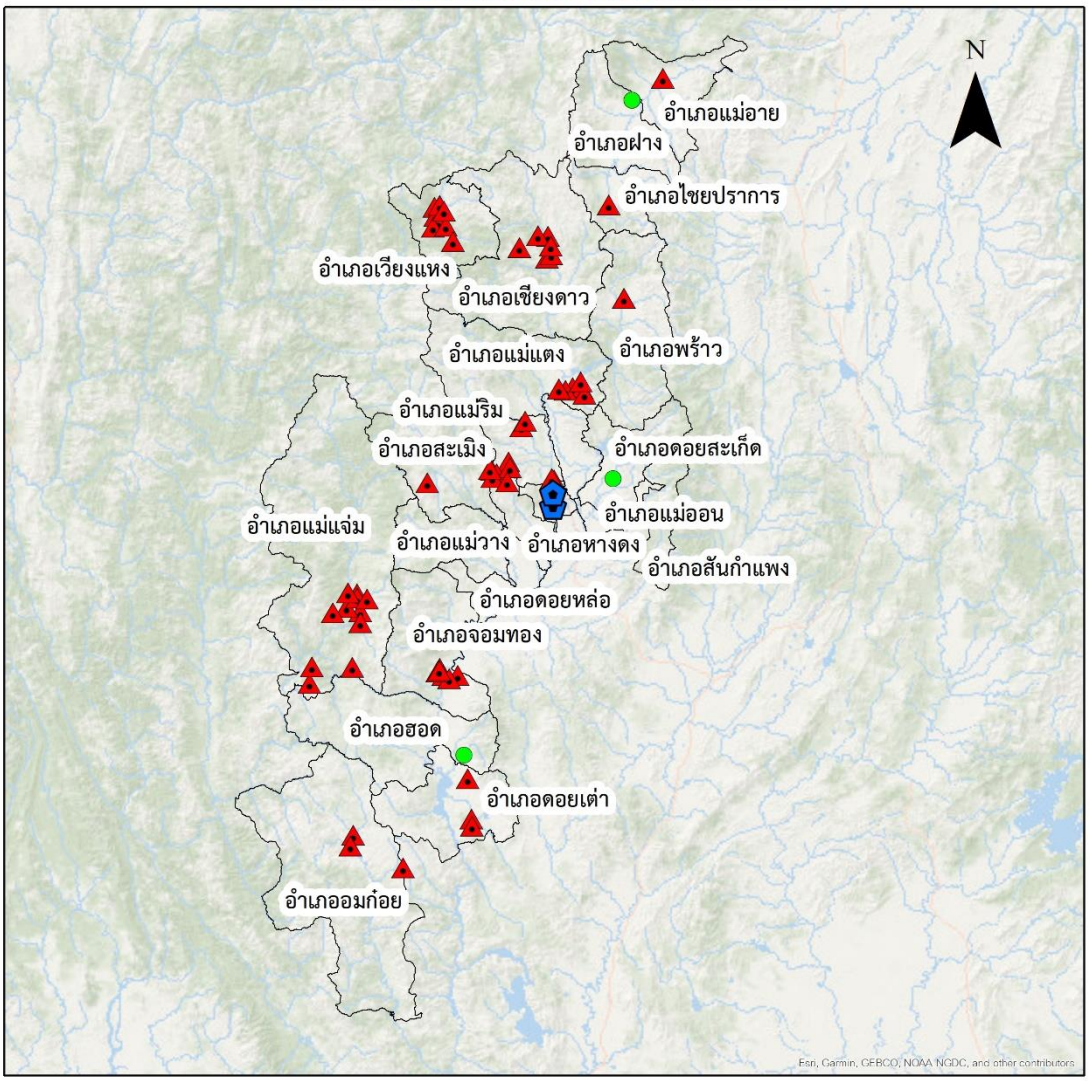

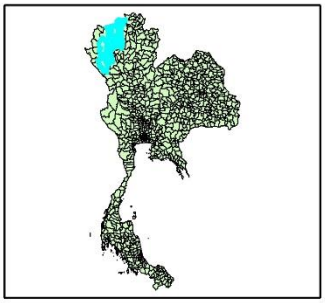

คำอธิบายสัญลักษณ์

- ดำเนินการถูกต้อง
- ดำเนินการไม่ถูกต้อง
- สถานีขนถ่ายถ่าย
- ขอบเขตจังหวัด

แผนที่แสดงสถานะความถูกต้องของระบบกำจัดขยะมูลฝอย
จังหวัดเชียงราย ประจำปี พ.ศ. 2565

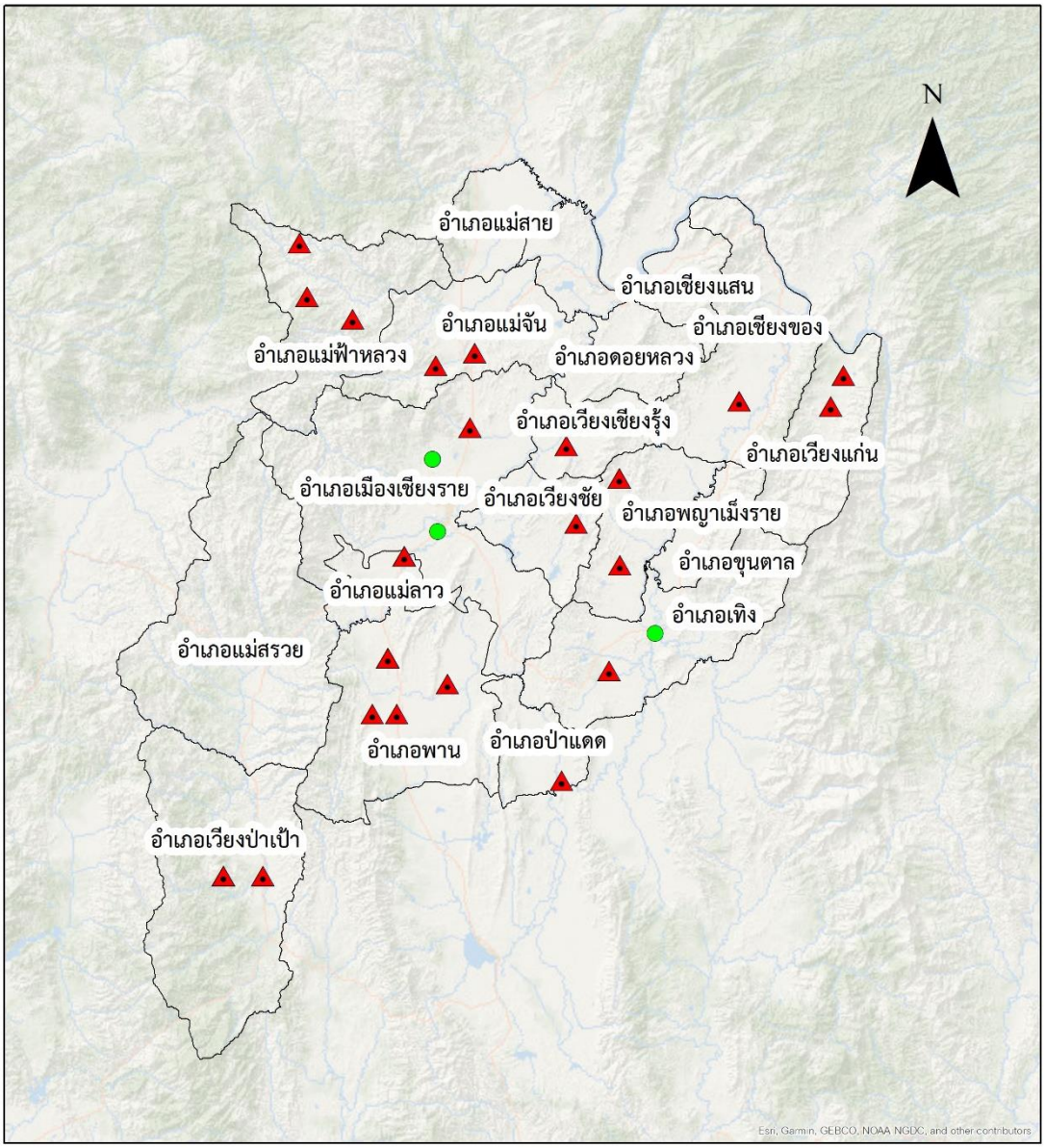

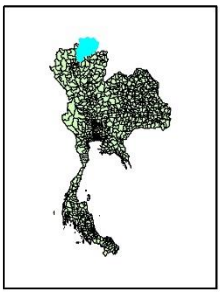

คำอธิบายสัญลักษณ์

- ดำเนินการถูกต้อง
- ดำเนินการไม่ถูกต้อง
- สถานีขนถ่าย
- ขอบเขตจังหวัด

แผนที่แสดงสถานะความถูกต้องของระบบกำจัดขยะมูลฝอย
จังหวัดแม่ฮ่องสอน ประจำปี พ.ศ. 2565

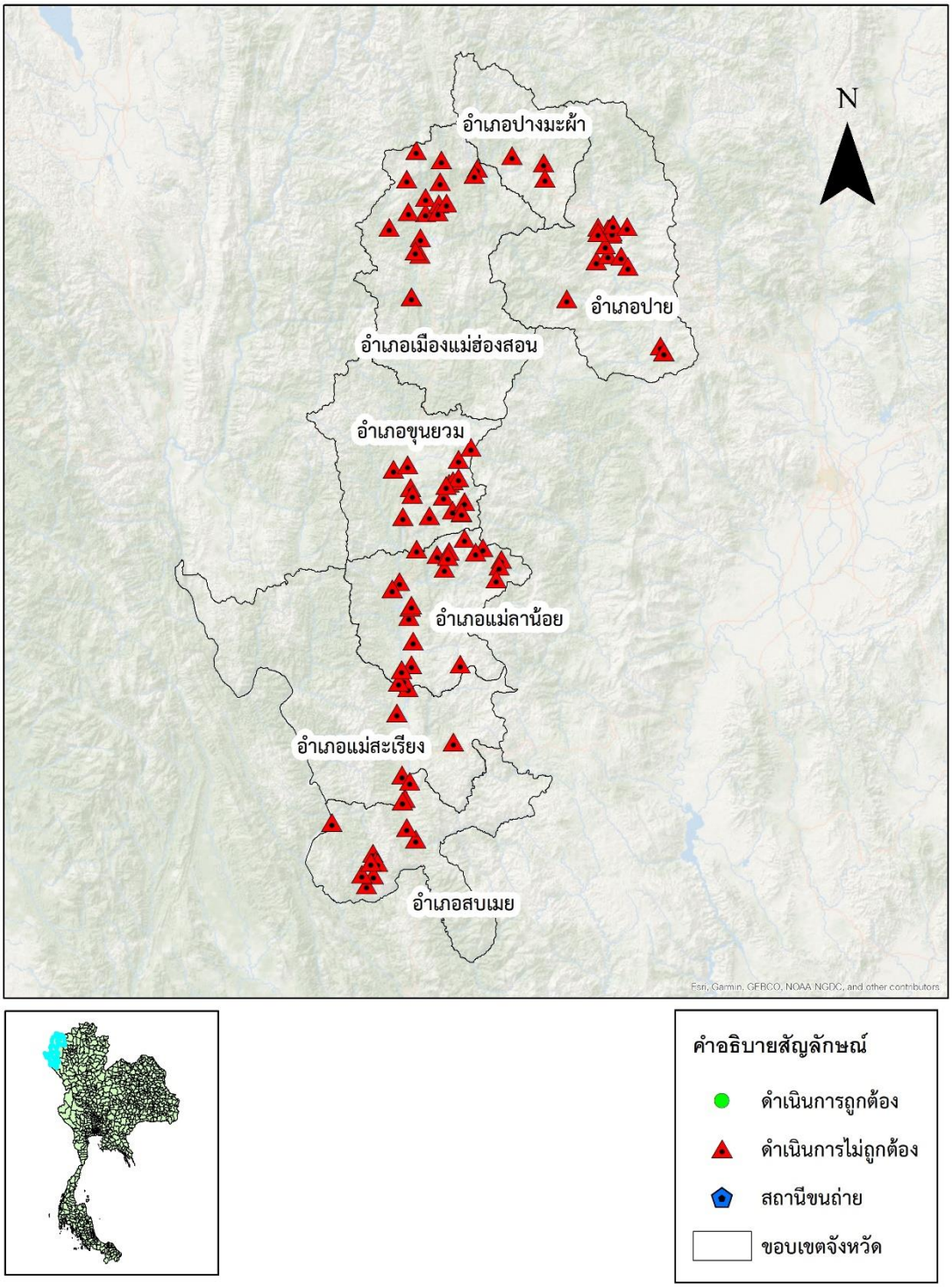

แผนที่แสดงสถานะความถูกต้องของระบบกำจัดขยะมูลฝอย
จังหวัดลำพูน ประจำปี พ.ศ. 2565

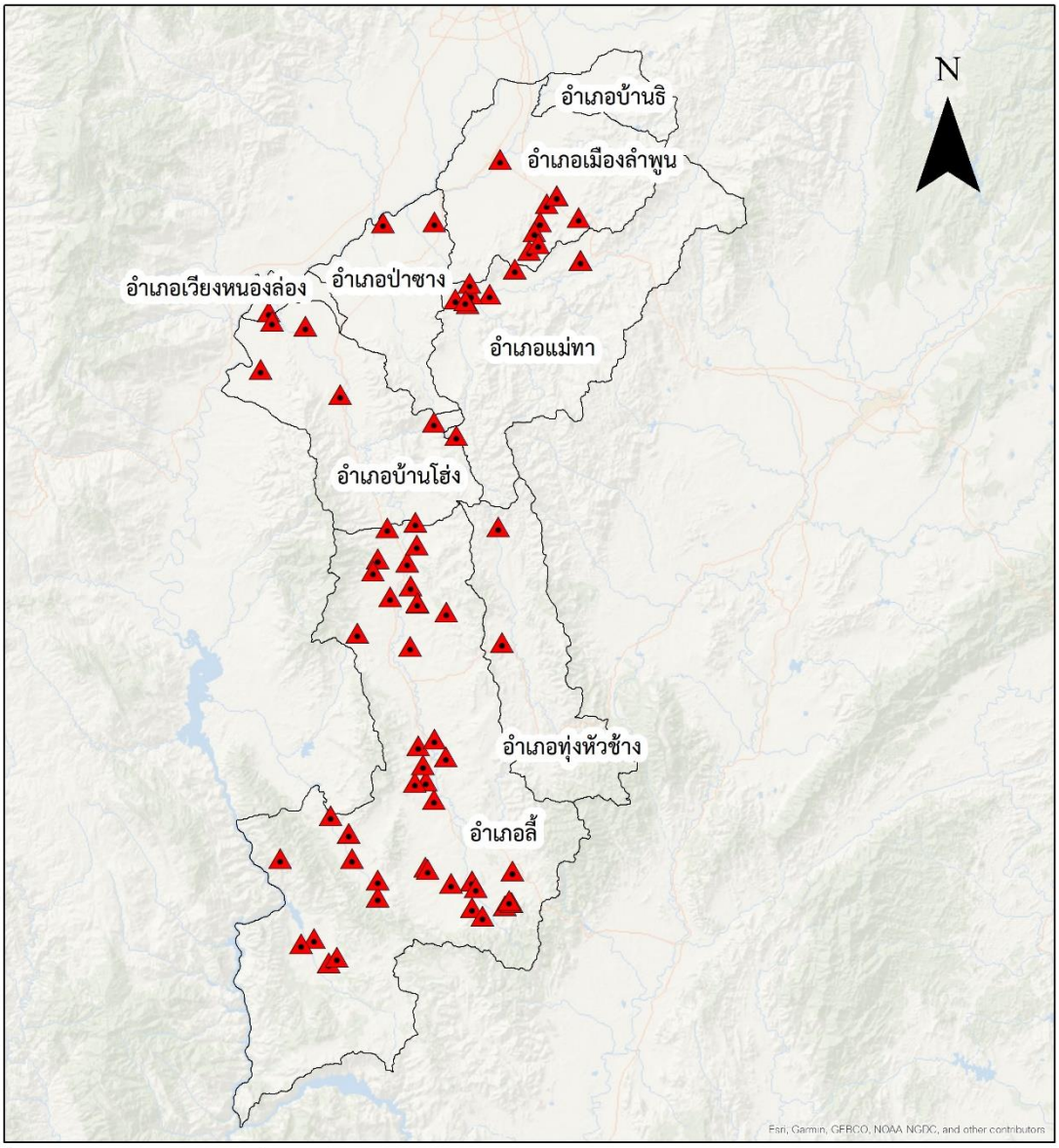

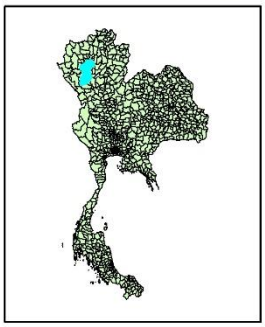

คำอธิบายสัญลักษณ์

- ดำเนินการถูกต้อง
- ดำเนินการไม่ถูกต้อง
- สถานีขนถ่าย
- ขอบเขตจังหวัด

รายงานสถานการณ์สถานที่กำจัดขยะมูลฝอย
ของประเทศไทย ปี พ.ศ. 2565

ลำดับ	จังหวัด	ชื่อสถานที่	ที่ตั้งสถานที่กำจัดขยะมูลฝอย	ผู้ดำเนินการ	พิกัด		การดำเนินงาน			ขนาดพื้นที่			ปีเปิดดำเนินงาน	ความถูกต้อง	ระบบการกำจัด	ปริมาณขยะมูลฝอย
					Latitude	longitude	เปิด	ปิด	หยุด	ไร่	งาน	ารางวา				เข้าสถานที่กำจัด (ตัน/วัน)
	จังหวัดเชียงใหม่ ข้อมูลโดยสำนักงานสิ่งแวดล้อมและควบคุมมลพิษที่ 1															
1	เชียงใหม่	สถานที่กำจัดขยะมูลฝอย ทม.เมืองแกนพัฒนา	ม.6 ต.อินทขิล อ.แม่แดง จ.เชียงใหม่	ทม.เมืองแกนพัฒนา	19.1144	98.9724		1		2			2552			
2	เชียงใหม่	สถานที่กำจัดขยะมูลฝอย ทต.สันมหาพน	สวนป่าอินทขิล ม.6 ต.สันมหาพน อ.แม่แดง จ.เชียงใหม่	ทต.สันมหาพน	19.1135	98.9732		1		2			2552			
3	เชียงใหม่	สถานที่กำจัดขยะมูลฝอย ทต.แม่หอพระ หมู่1	บ้านป่าเลา ม.1 ต.แม่หอพระ อ.แม่แดง จ.เชียงใหม่	ทต.แม่หอพระ	19.1153	99.0651	1			2	0	0	2552	กำจัดไม่ถูกต้อง	เทกอง	2.00
4	เชียงใหม่	สถานที่กำจัดขยะมูลฝอย ทต.แม่หอพระ หมู่2	บ้านหัวฝาย ม.2 ต.แม่หอพระ อ.แม่แดง จ.เชียงใหม่	ทต.แม่หอพระ	19.1197	99.0355	1			2	0	0	2552	กำจัดไม่ถูกต้อง	เทกอง	2.00
5	เชียงใหม่	สถานที่กำจัดขยะมูลฝอย ทต.แม่หอพระ หมู่3	บ้านผึ้ง ม.3 ต.แม่หอพระ อ.แม่แดง จ.เชียงใหม่	ทต.แม่หอพระ	19.1119	99.0140	1			2	0	0	2552	กำจัดไม่ถูกต้อง	เทกอง	1.50
6	เชียงใหม่	สถานที่กำจัดขยะมูลฝอย ทต.แม่หอพระ หมู่5	บ้านแม่หอพระ ม.5 ต.แม่หอพระ อ.แม่แดง จ.เชียงใหม่	ทต.แม่หอพระ	19.1162	98.9946	1			2	0	0	2552	กำจัดไม่ถูกต้อง	เทกอง	1.50
7	เชียงใหม่	สถานที่กำจัดขยะมูลฝอย ทต.แม่หอพระ หมู่8	บ้านป่าไม้ ม.8 ต.แม่หอพระ อ.แม่แดง จ.เชียงใหม่	ทต.แม่หอพระ	19.1005	99.0728	1			2	0	0	2552	กำจัดไม่ถูกต้อง	เทกอง	1.50
8	เชียงใหม่	สถานที่กำจัดขยะมูลฝอย ทต.แม่หอพระ หมู่9	บ้านภูดิน ม.9 ต.แม่หอพระ อ.แม่แดง จ.เชียงใหม่	ทต.แม่หอพระ	19.1361	99.0611	1			2	0	0	2552	กำจัดไม่ถูกต้อง	เทกอง	1.50
9	เชียงใหม่	สถานที่กำจัดขยะมูลฝอย อบต.บ้านเป้า หมู่1	บ้านแม่โจ้ ม.1 ต.บ้านเป้า อ.แม่แดง จ.เชียงใหม่	อบต.บ้านเป้า	19.1995	98.9874		1		2			2552			
10	เชียงใหม่	สถานที่กำจัดขยะมูลฝอย อบต.บ้านเป้า หมู่2	บ้านแม่เลิม ม.2 ต.บ้านเป้า อ.แม่แดง จ.เชียงใหม่	อบต.บ้านเป้า	19.1831	98.9977		1		2			2552			
11	เชียงใหม่	สถานที่กำจัดขยะมูลฝอย อบต.บ้านเป้า หมู่3	บ้านสบเลิม ม.3 ต.บ้านเป้า อ.แม่แดง จ.เชียงใหม่	อบต.บ้านเป้า	19.1882	99.0079		1		2			2552			
12	เชียงใหม่	สถานที่กำจัดขยะมูลฝอย อบต.บ้านเป้า หมู่4	บ้านเป้า ม.4 ต.บ้านเป้า อ.แม่แดง จ.เชียงใหม่	อบต.บ้านเป้า	19.1696	99.0157		1		2			2552			
13	เชียงใหม่	สถานที่กำจัดขยะมูลฝอย อบต.บ้านเป้า หมู่5	บ้านแพะ ม.5 ต.บ้านเป้า อ.แม่แดง จ.เชียงใหม่	อบต.บ้านเป้า	19.1738	99.0268		1		20			2555			
14	เชียงใหม่	สถานที่กำจัดขยะมูลฝอย อบต.บ้านเป้า หมู่6	บ้านก้างหงส์ ม.6 ต.บ้านเป้า อ.แม่แดง จ.เชียงใหม่	อบต.บ้านเป้า	19.1696	99.0157		1			3		2559			
15	เชียงใหม่	สถานที่กำจัดขยะมูลฝอย อบต.บ้านเป้า หมู่7	บ้านดง ม.7 ต.บ้านเป้า อ.แม่แดง จ.เชียงใหม่	อบต.บ้านเป้า	19.1738	99.0268		1		22			2542			
16	เชียงใหม่	สถานที่กำจัดขยะมูลฝอย อบต.ป่าแป๋ หมู่5	บ้านแม่เลา ม.5 ถ.แม่มาลัยปาย ต.ป่าแป๋ อ.แม่แดง	อบต.ป่าแป๋	19.2119	98.6710		1		40			2542			
17	เชียงใหม่	สถานที่กำจัดขยะมูลฝอย อบต.ป่าแป๋ หมู่8	บ้านแม่แสะ ม.8 ถ.แม่มาลัยปาย ต.ป่าแป๋ อ.แม่แดง	อบต.ป่าแป๋	19.2366	98.6616		1		1			2553			
18	เชียงใหม่	สถานที่กำจัดขยะมูลฝอย อบต.สันป่ายาง หมู่1	บ้านหนองบัว ม.1 ต.สันป่ายาง อ.แม่แดง จ.เชียงใหม่	อบต.สันป่ายาง	19.0538	98.8574		1			1		2554			
19	เชียงใหม่	สถานที่กำจัดขยะมูลฝอย อบต.สันป่ายาง หมู่2	บ้านสันป่ายาง ม.2 ต.สันป่ายาง อ.แม่แดง จ.เชียงใหม่	อบต.สันป่ายาง	19.0522	98.8866		1		2			2540			
20	เชียงใหม่	สถานที่กำจัดขยะมูลฝอย อบต.สันป่ายาง หมู่3	บ้านสันป่าตึง ม.3 ต.สันป่ายาง อ.แม่แดง จ.เชียงใหม่	อบต.สันป่ายาง	19.0315	98.8691		1		1			2549			
21	เชียงใหม่	สถานที่กำจัดขยะมูลฝอย อบต.สันป่ายาง หมู่4	บ้านหนองก่าย ม.4 ต.สันป่ายาง อ.แม่แดง จ.เชียงใหม่	อบต.สันป่ายาง	19.0302	98.8677		1		1			2540			
22	เชียงใหม่	สถานที่กำจัดขยะมูลฝอย อบต.สันป่ายาง หมู่5	บ้านเอียก ม.5 ต.สันป่ายาง อ.แม่แดง จ.เชียงใหม่	อบต.สันป่ายาง	19.0427	98.8025		1		10			2559			
23	เชียงใหม่	สถานที่กำจัดขยะมูลฝอย ทม.แม่โจ้	ที่ดินเช่า ต.หนองหาร อ.สันทราย จ.เชียงใหม่	ทม.แม่โจ้	18.9245	98.9981		1		1			2548			
24	เชียงใหม่	สถานที่กำจัดขยะมูลฝอย ทต.สันกำแพง	ม.3 ต.สันกำแพง อ.สันกำแพง จ.เชียงใหม่	ทต.สันกำแพง	18.7531	99.1120		1		5			2541			
25	เชียงใหม่	สถานที่กำจัดขยะมูลฝอย ทต.เมืองงาย	บ้านเมืองงาย ม.1 ถ.แม่ช้อนนาหวาย ต.เมืองงาย อ.เชียงดาว	ทต.เมืองงาย	19.4976	98.9578	1			20	0	0	2539	กำจัดไม่ถูกต้อง	เทกอง	2.50
26	เชียงใหม่	สถานที่กำจัดขยะมูลฝอย ทต.เมืองนะ หมู่3	บ้านนาหวาย ม.3 ต.เมืองนะ อ.เชียงดาว จ.เชียงใหม่	ทต.เมืองนะ	19.6371	98.9558		1		1			2558			
27	เชียงใหม่	สถานที่กำจัดขยะมูลฝอย ทต.เมืองนะ หมู่6	บ้านน้ำรู ม.6 ต.เมืองนะ อ.เชียงดาว จ.เชียงใหม่	ทต.เมืองนะ	19.6225	99.0003		1		1			2558			
28	เชียงใหม่	สถานที่กำจัดขยะมูลฝอย ทต.เมืองนะ หมู่7	บ้านห้วยไส้ ม.7 ต.เมืองนะ อ.เชียงดาว จ.เชียงใหม่	ทต.เมืองนะ	19.5822	98.9621		1		1			2559			
29	เชียงใหม่	สถานที่กำจัดขยะมูลฝอย ทต.เมืองนะ หมู่10	อรุโณทัย ม.10 ต.เมืองนะ อ.เชียงดาว จ.เชียงใหม่	ทต.เมืองนะ	19.7466	98.9717		1		1			2550			
30	เชียงใหม่	สถานที่กำจัดขยะมูลฝอย ทต.ทุ่งข้าวพวง หมู่1	บ้านห้วยเป้า ม.1 ต.ทุ่งข้าวพวง อ.เชียงดาว จ.เชียงใหม่	ทต.ทุ่งข้าวพวง	19.5604	98.9610	1			5	0	0	2548	กำจัดไม่ถูกต้อง	เทกอง	2.00
31	เชียงใหม่	สถานที่กำจัดขยะมูลฝอย ทต.ทุ่งข้าวพวง หมู่2	บ้านแม่ก่อน ม.2 ต.ทุ่งข้าวพวง อ.เชียงดาว จ.เชียงใหม่	ทต.ทุ่งข้าวพวง	19.5628	98.9294	1			1	0	0	2543	กำจัดไม่ถูกต้อง	เทกอง	1.50
32	เชียงใหม่	สถานที่กำจัดขยะมูลฝอย ทต.ทุ่งข้าวพวง หมู่4	บ้านแม่จา ม.4 ต.ทุ่งข้าวพวง อ.เชียงดาว จ.เชียงใหม่	ทต.ทุ่งข้าวพวง	19.5078	98.9330		1			2		2555			
33	เชียงใหม่	สถานที่กำจัดขยะมูลฝอย ทต.ทุ่งข้าวพวง หมู่5	บ้านห้วยทรายขาว ม.5 ต.ทุ่งข้าวพวง อ.เชียงดาว จ.เชียงใหม่	ทต.ทุ่งข้าวพวง	19.5067	98.9706	1			0	3	82	2543	กำจัดไม่ถูกต้อง	เทกอง	1.00
34	เชียงใหม่	สถานที่กำจัดขยะมูลฝอย ทต.ทุ่งข้าวพวง หมู่6	บ้านขุนคอง ม.6 ต.ทุ่งข้าวพวง อ.เชียงดาว จ.เชียงใหม่	ทต.ทุ่งข้าวพวง	19.5273	98.8736	1			1	0	0	2550	กำจัดไม่ถูกต้อง	เทกอง	2.00
35	เชียงใหม่	สถานที่กำจัดขยะมูลฝอย ทต.ทุ่งข้าวพวง หมู่7	บ้านห้วยตีนตั้ง ม.7 ต.ทุ่งข้าวพวง อ.เชียงดาว จ.เชียงใหม่	ทต.ทุ่งข้าวพวง	19.5316	98.9685	1			1	0	0	2550	กำจัดไม่ถูกต้อง	เทกอง	1.50
36	เชียงใหม่	สถานที่กำจัดขยะมูลฝอย ทต.แม่แจ่ม	บ้านช่างเคิ่งบน ม.12 ต.แม่แจ่ม อ.แม่แจ่ม จ.เชียงใหม่	ทต.แม่แจ่ม	18.5178	98.3781	1			30	0	0	2535	กำจัดไม่ถูกต้อง	เทกอง	4.00
37	เชียงใหม่	สถานที่กำจัดขยะมูลฝอย ทต.ท่าผา หมู่6	บ้านยางหลวง ม.6 ต.ท่าผา อ.แม่แจ่ม จ.เชียงใหม่	ทต.ท่าผา	18.4660	98.3883	1			3	0	31	2556	กำจัดไม่ถูกต้อง	เทกอง	3.00
38	เชียงใหม่	สถานที่กำจัดขยะมูลฝอย ทต.ท่าผา หมู่10	บ้านไร่ ม.10 ต.ท่าผา อ.แม่แจ่ม จ.เชียงใหม่	ทต.ท่าผา	18.4777	98.3474	1			2	0	0	2548	กำจัดไม่ถูกต้อง	เทกอง	1.00
39	เชียงใหม่	สถานที่กำจัดขยะมูลฝอย อบต.กองแขก หมู่3	บ้านหัวดอย หม.3 ต.กองแขก อ.แม่แจ่ม จ.เชียงใหม่	อบต.กองแขก	18.3034	98.3654	1			1	0	0	2558	กำจัดไม่ถูกต้อง	เทกอง	1.00
40	เชียงใหม่	สถานที่กำจัดขยะมูลฝอย อบต.กองแขก หมู่7	บ้านกองแขกเหนือ ม.7 ต.กองแขก อ.แม่แจ่ม จ.เชียงใหม่	อบต.กองแขก	18.4461	98.3959			1	1			2556			
41	เชียงใหม่	สถานที่กำจัดขยะมูลฝอย อบต.กองแขก หมู่8	บ้านอมเม็ง ม.8 ต.กองแขก อ.แม่แจ่ม จ.เชียงใหม่	อบต.กองแขก	18.2567	98.2341	1			0.5	0	0	2557	กำจัดไม่ถูกต้อง	เทกอง	3.00
42	เชียงใหม่	สถานที่กำจัดขยะมูลฝอย อบต.กองแขก หมู่11	บ้านกองแขกใต้ ม.11 ต.กองแขก อ.แม่แจ่ม จ.เชียงใหม่	อบต.กองแขก	18.4339	98.3895	1			10	0	0	2512	กำจัดไม่ถูกต้อง	เทกอง	1.50
43	เชียงใหม่	สถานที่กำจัดขยะมูลฝอย อบต.ช่างเคิ่ง หมู่14	บ้านบนนา ม.14 ต.ช่างเคิ่ง อ.แม่แจ่ม จ.เชียงใหม่	อบต.ช่างเคิ่ง	18.5125	98.3320			1	8			2540			
44	เชียงใหม่	สถานที่กำจัดขยะมูลฝอย อบต.ช่างเคิ่ง หมู่9	บ้านห้วยริน ม.9 ต.ช่างเคิ่ง อ.แม่แจ่ม จ.เชียงใหม่	อบต.ช่างเคิ่ง	18.5061	98.3784	1			5	0	0	2559	กำจัดไม่ถูกต้อง	เทกอง	3.00
45	เชียงใหม่	สถานที่กำจัดขยะมูลฝอย อบต.ช่างเคิ่ง หมู่19	บ้านใหม่ปูเลย ม.19 ต.ช่างเคิ่ง อ.แม่แจ่ม จ.เชียงใหม่	อบต.ช่างเคิ่ง	18.3055	98.2411	1			2	0	0	2548	กำจัดไม่ถูกต้อง	เทกอง	1.00
46	เชียงใหม่	สถานที่กำจัดขยะมูลฝอย อบต.ช่างเคิ่ง หมู่15	บ้านพุทธเอ้น ม.15 ต.ช่างเคิ่ง อ.แม่แจ่ม จ.เชียงใหม่	อบต.ช่างเคิ่ง	18.5209	98.3512	1			0.24	0	0	2549	กำจัดไม่ถูกต้อง	เทกอง	1.00
47	เชียงใหม่	สถานที่กำจัดขยะมูลฝอย อบต.บ้านทับ	บ้านสองธาร ม.1 ต.บ้านทับ อ.แม่แจ่ม จ.เชียงใหม่	อบต.บ้านทับ	18.4633	98.3050	1			0.12	0	0	2549	กำจัดไม่ถูกต้อง	เทกอง	3.00
48	เชียงใหม่	สถานที่กำจัดขยะมูลฝอย ทต.แม่แรม หมู่1	ม.1 ต.แม่แรม อ.แม่ริม พท.อุทยาน ดอยสุเทพปุย จ.เชียงใหม่	ทต.แม่แรม	18.9104	98.9007		1		10			2554			

ลำดับ	จังหวัด	ชื่อสถานที่	ที่ตั้งสถานที่กำจัดขยะมูลฝอย	ผู้ดำเนินการ	พิกัด		การดำเนินงาน			ขนาดพื้นที่			ปีเปิดดำเนินงาน	ความถูกต้อง	ระบบการกำจัด	ปริมาณขยะมูลฝอยเข้าสถานที่กำจัด (ตัน/วัน)
					Latitude	longitude	เปิด	ปิด	หยุด	ไร่	งาน	ารางวา				
49	เชียงใหม่	สถานที่กำจัดขยมูลฝอย อบต.ดอนแก้ว หมู่6	สุสานบ้านป่ารวก ม.6 ต.ดอนแก้ว อ.แม่ริม จ.เชียงใหม่	อบต.ดอนแก้ว	18.8512	98.9788	1			0	0	54	2559	กำจัดไม่ถูกต้อง	เผาในเตา (ไม่มีระบบบำบัดอากาศ)	2.50
50	เชียงใหม่	สถานที่กำจัดขยมูลฝอย อบต.ดอนแก้ว หมู่4	สุสานบ้านป่าแงะ ม.4 ต.ดอนแก้ว อ.แม่ริม จ.เชียงใหม่	อบต.ดอนแก้ว	18.8550	98.9720	1			0	0	10	2559	กำจัดไม่ถูกต้อง	เผาในเตา (ไม่มีระบบบำบัดอากาศ)	2.50
51	เชียงใหม่	สถานที่กำจัดขยมูลฝอย อบต.โป่งแยง หมู่1	บ้านโป่งแยงใน ม.1 แม่ริมสะเมิง ต.โป่งแยง อ.แม่ริม จ.เชียงใหม่	อบต.โป่งแยง	18.8784	98.7889	1			1	0	0	2555	กำจัดไม่ถูกต้อง	เทกอง	1.50
52	เชียงใหม่	สถานที่กำจัดขยมูลฝอย อบต.โป่งแยง หมู่2	บ้านโป่งแยงนอก ม.2 แม่ริมสะเมิง ต.โป่งแยง อ.แม่ริม จ.เชียงใหม่	อบต.โป่งแยง	18.9029	98.8400	1			2	0	0	2555	กำจัดไม่ถูกต้อง	เทกอง	1.50
53	เชียงใหม่	สถานที่กำจัดขยมูลฝอย อบต.โป่งแยง หมู่4	บ้านกองแหะ ม.4 แม่ริมสะเมิง ต.โป่งแยง อ.แม่ริม จ.เชียงใหม่	อบต.โป่งแยง	18.8691	98.8032	1			3	0	0	2557	กำจัดไม่ถูกต้อง	เทกอง	1.50
54	เชียงใหม่	สถานที่กำจัดขยมูลฝอย อบต.โป่งแยง หมู่6	บ้านแม่สำใหม่ ม.6 แม่ริมสะเมิง ต.โป่งแยง อ.แม่ริม จ.เชียงใหม่	อบต.โป่งแยง	18.8860	98.8439	1			4	0	0	2550	กำจัดไม่ถูกต้อง	เทกอง	1.00
55	เชียงใหม่	สถานที่กำจัดขยมูลฝอย อบต.โป่งแยง หมู่7	บ้านบวกจัน ม.7 แม่ริมสะเมิง ต.โป่งแยง อ.แม่ริม จ.เชียงใหม่	อบต.โป่งแยง	18.8576	98.7911	1			5	0	0	2550	กำจัดไม่ถูกต้อง	เทกอง	1.00
56	เชียงใหม่	สถานที่กำจัดขยมูลฝอย อบต.โป่งแยง หมู่8	บ้านบวกเค่ย ม.8 แม่ริมสะเมิง ต.โป่งแยง อ.แม่ริม จ.เชียงใหม่	อบต.โป่งแยง	18.8809	98.7833	1			6	0	0	2550	กำจัดไม่ถูกต้อง	เทกอง	1.00
57	เชียงใหม่	สถานที่กำจัดขยมูลฝอย อบต.โป่งแยง หมู่9	บ้านผานกกก ม.9 แม่ริมสะเมิง ต.โป่งแยง อ.แม่ริม จ.เชียงใหม่	อบต.โป่งแยง	18.8454	98.8359	1			7	0	0	2550	กำจัดไม่ถูกต้อง	เทกอง	1.00
58	เชียงใหม่	สถานที่กำจัดขยมูลฝอย อบต.สะลวง หมู่1	บ้านนาหก ม.1 ต.สะลวง อ.แม่ริม จ.เชียงใหม่	อบต.สะลวง	18.9874	98.8953			1		1		2550			
59	เชียงใหม่	สถานที่กำจัดขยมูลฝอย อบต.สะลวง หมู่2	บ้านสะลวงใน ม.2 ต.สะลวง อ.แม่ริม จ.เชียงใหม่	อบต.สะลวง	19.0051	98.8793	1			0	2	0	2554	กำจัดไม่ถูกต้อง	เผาในเตา (ไม่มีระบบบำบัดอากาศ)	2.00
60	เชียงใหม่	สถานที่กำจัดขยมูลฝอย อบต.สะลวง หมู่3	บ้านสะลวงนอก ม.3 ต.สะลวง อ.แม่ริม จ.เชียงใหม่	อบต.สะลวง	19.0225	98.8902	1			0	2	0	2554	กำจัดไม่ถูกต้อง	เผาในเตา (ไม่มีระบบบำบัดอากาศ)	2.00
61	เชียงใหม่	สถานที่กำจัดขยมูลฝอย อบต.สะลวง หมู่4	บ้านกาดยาว ม.4 ต.สะลวง อ.แม่ริม จ.เชียงใหม่	อบต.สะลวง	19.0303	98.8891			1		1		2558			
62	เชียงใหม่	สถานที่กำจัดขยมูลฝอย ทต.แม่อาย	ม.9 ต.มะลิกา อ.แม่อาย จ.เชียงใหม่	ทต.แม่อาย	20.0869	99.2908		1			1		2558			
63	เชียงใหม่	สถานที่กำจัดขยมูลฝอย อบต.แม่ทะลบ	บ้านใหม่พัฒนา ม.6 ต.แม่ทะลบ อ.ไชยปราการ จ.เชียงใหม่	อบต.แม่ทะลบ	19.7329	99.1875		1		9			2548			
64	เชียงใหม่	สถานที่กำจัดขยมูลฝอย อบต.ศรีดงเย็น หมู่11	บ้านถิ่วจำปา ม.11 ต.ศรีดงเย็น อ.ไชยปราการ จ.เชียงใหม่	อบต.ศรีดงเย็น	19.6514	99.1465	1			10	0	0	2540	กำจัดไม่ถูกต้อง	เทกอง	4.00
65	เชียงใหม่	สถานที่กำจัดขยมูลฝอย ทต.จอมทอง	ม.15 ต.ข่วงเปา อ.จอมทอง จ.เชียงใหม่	ทต.จอมทอง	18.4655	98.6662		1		20			2536			
66	เชียงใหม่	สถานที่กำจัดขยมูลฝอย อบต.สันป่ายาง หมู่6	บ้านผาเด่น ม.6 ต.สันป่ายาง อ.แม่แตง จ.เชียงใหม่	อบต.สันป่ายาง	19.0636	98.7758		1		1			2557			
67	เชียงใหม่	สถานที่กำจัดขยมูลฝอย อบต.แม่สอย หมู่1	บ้านหนองคัน ม.1 ต.แม่สอย อ.จอมทอง จ.เชียงใหม่	อบต.แม่สอย	18.2815	98.6856	1			5	0	0	2546	กำจัดไม่ถูกต้อง	เทกอง	1.50
68	เชียงใหม่	สถานที่กำจัดขยมูลฝอย อบต.แม่สอย หมู่2	บ้านวังน้ำหยาด ม.2 ต.แม่สอย อ.จอมทอง จ.เชียงใหม่	อบต.แม่สอย	18.3019	98.6312	1			12	0	0	2552	กำจัดไม่ถูกต้อง	เทกอง	1.50
69	เชียงใหม่	สถานที่กำจัดขยมูลฝอย อบต.แม่สอย หมู่3	ป่าช้าหลวง ม.3 ต.แม่สอย อ.จอมทอง จ.เชียงใหม่	อบต.แม่สอย	18.2807	98.6429	1			13	0	0	2557	กำจัดไม่ถูกต้อง	เทกอง	1.50
70	เชียงใหม่	สถานที่กำจัดขยมูลฝอย อบต.แม่สอย หมู่5	บ้านโรงวัว ม.5 ต.แม่สอย อ.จอมทอง จ.เชียงใหม่	อบต.แม่สอย	18.2711	98.6597	1			14	0	0	2546	กำจัดไม่ถูกต้อง	เทกอง	1.00
71	เชียงใหม่	สถานที่กำจัดขยมูลฝอย อบต.แม่สอย หมู่7	บ้านสบสอย ม.7 ต.แม่สอย อ.จอมทอง จ.เชียงใหม่	อบต.แม่สอย	18.2909	98.6241	1			15	0	0	2555	กำจัดไม่ถูกต้อง	เทกอง	1.00
72	เชียงใหม่	สถานที่กำจัดขยมูลฝอย อบต.แม่สอย หมู่11	บ้านห้วยห้า ม.11 ต.แม่สอย อ.จอมทอง จ.เชียงใหม่	อบต.แม่สอย	18.2952	98.6288	1			16	0	0	2558	กำจัดไม่ถูกต้อง	เทกอง	1.00
73	เชียงใหม่	สถานที่กำจัดขยมูลฝอย ทต.ท่าเดื่อ	ต.ท่าเดื่อ อ.ดอยเต่า จ.เชียงใหม่	ทต.ท่าเดื่อ	N/A	N/A	1			26	0	0	2542	กำจัดไม่ถูกต้อง	เทกอง	2.00
74	เชียงใหม่	สถานที่กำจัดขยมูลฝอย อบต.ดอยเต่า หมู่1	บ้านถิ่นสำราญ ม.1 ต.ดอยเต่า อ.ดอยเต่า จ.เชียงใหม่	อบต.ดอยเต่า	17.9182	98.7156		1		19			N/A			
75	เชียงใหม่	สถานที่กำจัดขยมูลฝอย อบต.ดอยเต่า หมู่4	บ้านอินพลี ม.4 ต.ดอยเต่า อ.ดอยเต่า จ.เชียงใหม่	อบต.ดอยเต่า	17.8976	98.7656		1		1	1		2547			
76	เชียงใหม่	สถานที่กำจัดขยมูลฝอย อบต.ดอยเต่า หมู่7	บ้านสันติสุข ม.7 ต.ดอยเต่า อ.ดอยเต่า จ.เชียงใหม่	อบต.ดอยเต่า	17.9166	98.7166		1			1		2548			
77	เชียงใหม่	สถานที่กำจัดขยมูลฝอย อบต.บงตัน หมู่2 (เก่า)	บ้านไทัง ม.2 ถ.สอดดอยเต่า ต.บงตัน อ.ดอยเต่า จ.เชียงใหม่	อบต.บงตัน	18.0217	98.6685		1			2		2559			
78	เชียงใหม่	สถานที่กำจัดขยมูลฝอย อบต.บงตัน หมู่4	บ้านหนองผักบุ้ง ม.4 ถ.สอดดอยเต่า ต.บงตัน อ.ดอยเต่า	อบต.บงตัน	18.0024	98.6706		1		1			2548			
79	เชียงใหม่	สถานที่กำจัดขยมูลฝอย อบต.บงตัน หมู่5	บ้านบงตัน ม.5 ถ.สอดดอยเต่า ต.บงตัน จ.เชียงใหม่	อบต.บงตัน	18.0294	98.6669		1		1			2550			
80	เชียงใหม่	สถานที่กำจัดขยมูลฝอย อบต.โป่งทุ่ง หมู่1	บ้านเกาะหลวง ม.1 ต.โป่งทุ่ง อ.ดอยเต่า จ.เชียงใหม่	อบต.โป่งทุ่ง	17.8632	98.7291	1			0	2	0	2546	กำจัดไม่ถูกต้อง	เทกอง	1.50
81	เชียงใหม่	สถานที่กำจัดขยมูลฝอย อบต.โป่งทุ่ง หมู่2 (เก่า)	บ้านสันบ่อเย็น ม.2 ต.โป่งทุ่ง อ.ดอยเต่า จ.เชียงใหม่	อบต.โป่งทุ่ง	17.8517	98.7387			1	1			2555			
82	เชียงใหม่	สถานที่กำจัดขยมูลฝอย อบต.โป่งทุ่ง หมู่2 (ใหม่)	บ้านสันบ่อเย็น ม.2 ต.โป่งทุ่ง อ.ดอยเต่า จ.เชียงใหม่	อบต.โป่งทุ่ง	17.8416	98.7303	1			0	1	0	2540	กำจัดไม่ถูกต้อง	เทกอง	1.50
83	เชียงใหม่	สถานที่กำจัดขยมูลฝอย อบต.โป่งทุ่ง หมู่5	บ้านโป่งทุ่ง ม.5 ต.โป่งทุ่ง อ.ดอยเต่า จ.เชียงใหม่	อบต.โป่งทุ่ง	17.8497	98.7635			1		2		2540			
84	เชียงใหม่	สถานที่กำจัดขยมูลฝอย อบต.โป่งทุ่ง หมู่6	บ้านผึ้งสูง ม.6 ต.โป่งทุ่ง อ.ดอยเต่า จ.เชียงใหม่	อบต.โป่งทุ่ง	17.8310	98.7580			1		2		2546			
85	เชียงใหม่	สถานที่กำจัดขยมูลฝอย ทต.แสนไท หมู่1	บ้านสันดวงดี ม.1 ต.แสนไท อ.เวียงแหง จ.เชียงใหม่	ทต.แสนไท	19.6477	98.6291	1			2	0	0	2553	กำจัดไม่ถูกต้อง	เทกอง	2.00
86	เชียงใหม่	สถานที่กำจัดขยมูลฝอย ทต.แสนไท หมู่2	บ้านสามปู ม.2 ต.แสนไท อ.เวียงแหง จ.เชียงใหม่	ทต.แสนไท	19.6442	98.6125	1			2	0	0	2553	กำจัดไม่ถูกต้อง	เทกอง	1.00
87	เชียงใหม่	สถานที่กำจัดขยมูลฝอย ทต.แสนไท หมู่3 (เก่า)	บ้านม่วงป๊อก ม.3 ต.แสนไท อ.เวียงแหง จ.เชียงใหม่	ทต.แสนไท	19.6335	98.6409		1		2			2553			
88	เชียงใหม่	สถานที่กำจัดขยมูลฝอย ทต.แสนไท หมู่4	บ้านมหาธาตุ ม.4 ต.แสนไท อ.เวียงแหง จ.เชียงใหม่	ทต.แสนไท	19.6185	98.6154	1			4	0	0	2553	กำจัดไม่ถูกต้อง	เทกอง	4.00
89	เชียงใหม่	สถานที่กำจัดขยมูลฝอย ทต.แสนไท หมู่5	บ้านปางป๋อ ม.5 ต.แสนไท อ.เวียงแหง จ.เชียงใหม่	ทต.แสนไท	19.6003	98.6233	1			2	0	0	2553	กำจัดไม่ถูกต้อง	เทกอง	4.00
90	เชียงใหม่	สถานที่กำจัดขยมูลฝอย อบต.เปียงหลวง หมู่3	บ้านใหม่มะกายยอน ม.3 ต.เปียงหลวง อ.เวียงแหง จ.เชียงใหม่	อบต.เปียงหลวง	19.6503	98.6283	1			2	0	0	2550	กำจัดไม่ถูกต้อง	เทกอง	15.00
91	เชียงใหม่	สถานที่กำจัดขยมูลฝอย อบต.เปียงหลวง หมู่4	บ้านม่วงเครือ ม.4 ต.เปียงหลวง อ.เวียงแหง จ.เชียงใหม่	อบต.เปียงหลวง	19.6631	98.6518		1		N/A	N/A	N/A	2550			
92	เชียงใหม่	สถานที่กำจัดขยมูลฝอย อบต.เมืองแหง หมู่1	ม.1 แม่ทาห ต.เมืองแหง อ.เวียงแหง จ.เชียงใหม่	อบต.เมืองแหง	19.5869	98.6081	1			0	2	71	2554	กำจัดไม่ถูกต้อง	เทกอง	1.00
93	เชียงใหม่	สถานที่กำจัดขยมูลฝอย อบต.เมืองแหง หมู่2	ม.2 กองลม ต.เมืองแหง อ.เวียงแหง จ.เชียงใหม่	อบต.เมืองแหง	19.5892	98.6475	1			1	2	0	2555	กำจัดไม่ถูกต้อง	เทกอง	1.00
94	เชียงใหม่	สถานที่กำจัดขยมูลฝอย อบต.เมืองแหง หมู่12	ม.12 แม่แตะ ต.เมืองแหง อ.เวียงแหง จ.เชียงใหม่	อบต.เมืองแหง	19.5449	98.6696	1			0	3	0	2555	กำจัดไม่ถูกต้อง	เทกอง	1.00
95	เชียงใหม่	สถานที่กำจัดขยมูลฝอย อบต.น้ำบ่อหลวง หมู่4	บ้านจอมแจ้ง ม.4 ต.น้ำบ่อหลวง อ.สันป่าตอง จ.เชียงใหม่	อบต.น้ำบ่อหลวง	18.6574	98.8420		1		1			2554			
96	เชียงใหม่	สถานที่กำจัดขยมูลฝอย อบต.น้ำบ่อหลวง หมู่6	บ้านหนองไหว ม.6 ต.น้ำบ่อหลวง อ.สันป่าตอง จ.เชียงใหม่	อบต.น้ำบ่อหลวง	18.6807	98.8298		1		2			2554			
97	เชียงใหม่	สถานที่กำจัดขยมูลฝอย ทต.เวียงฝาง	617 ม.13 ต.เวียงฝาง อ.ฝาง จ.เชียงใหม่	ทต.เวียงฝาง	19.9579	99.2199	1			150	0	0	2548	กำจัดถูกต้อง	ฝังกลบ	70.00

ลำดับ	จังหวัด	ชื่อสถานที่	ที่ตั้งสถานที่กำจัดขยะมูลฝอย	ผู้ดำเนินการ	พิกัด		การดำเนินงาน			ขนาดพื้นที่			ปีเปิดดำเนินงาน	ความถูกต้อง	ระบบการกำจัด	ปริมาณขยะมูลฝอย
					Latitude	longitude	เปิด	ปิด	หยุด	ไร่	งาน	ตารางวา				เข้าสถานที่กำจัด (ตัน/วัน)
98	เชียงใหม่	สถานที่กำจัดขยะมูลฝอย ทต.เวียงพร้าว	ม.4 ต.เวียง อ.พร้าว จ.เชียงใหม่	ทต.เวียงพร้าว	19.3795	99.1940	1			10	0	0	2543	กำจัดไม่ถูกต้อง	เทกอง	3.00
99	เชียงใหม่	สถานที่กำจัดขยะมูลฝอย ทต.ดอมก้อย	ม.1 ต.ดอมก้อย อ.ดอมก้อย จ.เชียงใหม่	ทต.ดอมก้อย	17.8152	98.3690	1			10	0	0	2542	กำจัดไม่ถูกต้อง	เทกอง	1.00
100	เชียงใหม่	สถานที่กำจัดขยะมูลฝอย อบต.ยางเปียง หมู่13	บ้านดอย ม.13 ต.ยางเปียง อ.ดอมก้อย จ.เชียงใหม่	อบต.ยางเปียง	17.7831	98.3607	1			17	0	0	2543	กำจัดไม่ถูกต้อง	เทกอง	5.00
101	เชียงใหม่	สถานที่กำจัดขยะมูลฝอย อบต.ยางเปียง หมู่16	บ้านยางเปียงใต้ ม.16 ต.ยางเปียง อ.ดอมก้อย จ.เชียงใหม่	อบต.ยางเปียง	17.7198	98.5208	1			18	0	0	2553	กำจัดไม่ถูกต้อง	เทกอง	1.00
102	เชียงใหม่	สถานที่กำจัดขยะมูลฝอย อบต.ยางเปียง หมู่2	บ้านยางเปียง ม.2 ต.ยางเปียง อ.ดอมก้อย จ.เชียงใหม่	อบต.ยางเปียง	17.7737	98.4787		1		19			2553			
103	เชียงใหม่	สถานที่กำจัดขยะมูลฝอย ทต.บ่อหลวง หมู่8	บ้านกิ่วลม ม.8 ต.บ่อหลวง อ.฿อด จ.เชียงใหม่	ทต.บ่อหลวง	18.1569	98.4026		1		1			2547			
104	เชียงใหม่	สถานที่กำจัดขยะมูลฝอย ทต.บ่อหลวง หมู่1	บ้านบ่อหลวง ม.1 ต.บ่อหลวง อ.฿อด จ.เชียงใหม่	ทต.บ่อหลวง	18.1622	98.3502		1		1			2547			
105	เชียงใหม่	สถานที่กำจัดขยะมูลฝอย ทต.บ่อหลวง หมู่2	บ้านวังกอง ม.2 ต.บ่อหลวง อ.฿อด จ.เชียงใหม่	ทต.บ่อหลวง	18.1238	98.3509		1		1			2547			
106	เชียงใหม่	สถานที่กำจัดขยะมูลฝอย ทต.บ่อหลวง หมู่3 (เก่า)	บ้านขุน ม.3 ต.บ่อหลวง อ.฿อด จ.เชียงใหม่ (เก่า)	ทต.บ่อหลวง	18.1164	98.3769		1		1			2550			
107	เชียงใหม่	สถานที่กำจัดขยะมูลฝอย ทต.บ่อหลวง หมู่3 (ใหม่)	บ้านขุน ม.3 ต.บ่อหลวง อ.฿อด จ.เชียงใหม่ (ใหม่)	ทต.บ่อหลวง	18.1316	98.3780		1		2			2553			
108	เชียงใหม่	สถานที่กำจัดขยะมูลฝอย ทต.เมืองนะ หมู่1	เมืองนะ ม.1 ต.เมืองนะ อ.เชียงดาว จ.เชียงใหม่	ทต.เมืองนะ	19.7288	98.8963		1		1			2556			
109	เชียงใหม่	สถานที่กำจัดขยะมูลฝอย บริษัทท่าเรียงทอง (เขต พพ.อบต.	เลขที่ 209 ม.7 ต.บ้านดาล อ.฿อด จ.เชียงใหม่	บริษัทท่าเรียงทอง	18.0486	98.7070	1			2000	0	0	2548	กำจัดถูกต้อง	ฝังกลบ	750.00
110	เชียงใหม่	สถานที่กำจัดขยะมูลฝอย ทต.สะเมิงใต้ หมู่1	บ้านแม่สาบ ม.1 ต.สะเมิงใต้ อ.สะเมิง จ.เชียงใหม่	ทต.สะเมิงใต้	18.8504	98.6759		1		1			2544			
111	เชียงใหม่	สถานที่กำจัดขยะมูลฝอย ทต.สะเมิงใต้ หมู่3	บ้านห้วยคอก ม.3 ต.สะเมิงใต้ อ.สะเมิง จ.เชียงใหม่	ทต.สะเมิงใต้	18.8665	98.7495		1		1			2544			
112	เชียงใหม่	สถานที่กำจัดขยะมูลฝอย ทต.สะเมิงใต้ หมู่5	บ้านทรายมูล ม.5 ต.สะเมิงใต้ อ.สะเมิง จ.เชียงใหม่	ทต.สะเมิงใต้	18.7878	98.7345		1		1			2537			
113	เชียงใหม่	สถานที่กำจัดขยะมูลฝอย อบต.บ่อแก้ว	ต.บ่อแก้ว อ.สะเมิง จ.เชียงใหม่	อบต.บ่อแก้ว	N/A	N/A	1			25	0	0	2540	กำจัดไม่ถูกต้อง	เทกอง	2.00
114	เชียงใหม่	สถานที่กำจัดขยะมูลฝอย อบต.แม่สาบ หมู่4	บ้านป่างเติม ม.4 ต.แม่สาบ อ.สะเมิง จ.เชียงใหม่	อบต.แม่สาบ	18.9538	98.6735		1		20			2547			
115	เชียงใหม่	สถานที่กำจัดขยะมูลฝอย อบต.แม่สาบ หมู่6	บ้านขุนสาบ ม.6 ต.แม่สาบ อ.สะเมิง จ.เชียงใหม่	อบต.แม่สาบ	19.0145	98.6736		1		21			2547			
116	เชียงใหม่	สถานที่กำจัดขยะมูลฝอย อบต.แม่สาบ หมู่10	บ้านหุ่งยาว ม.10 ต.แม่สาบ อ.สะเมิง จ.เชียงใหม่	อบต.แม่สาบ	18.9863	98.6761		1		22			2539			
117	เชียงใหม่	สถานที่กำจัดขยะมูลฝอย อบต.ออนกลาง หมู่9	บ้านออนกลางใต้ ม.9 ต.ออนกลาง อ.แม่ออน จ.เชียงใหม่	อบต.ออนกลาง	18.7718	99.2490		1			2		2546			
118	เชียงใหม่	สถานที่กำจัดขยะมูลฝอย อบต.ออนกลาง หมู่8	บ้านออนกลาง ม.8 ต.ออนกลาง อ.แม่ออน จ.เชียงใหม่	อบต.ออนกลาง	18.7798	99.2685		1		1			2546			
119	เชียงใหม่	สถานที่กำจัดขยะมูลฝอย อบต.ออนกลาง หมู่6	ม.6 ต.ออนกลาง อ.แม่ออน จ.เชียงใหม่	อบต.ออนกลาง	18.7639	99.2722		1			1		2551			
120	เชียงใหม่	สถานที่กำจัดขยะมูลฝอย อบต.ออนกลาง หมู่5	บ้านป่าตัน ม.5 ต.ออนกลาง อ.แม่ออน จ.เชียงใหม่	อบต.ออนกลาง	18.7599	99.2724		1			1		2548			
121	เชียงใหม่	สถานที่กำจัดขยะมูลฝอย อบต.ออนกลาง หมู่7	บ้านออนกลางเหนือ ม.7 ต.ออนกลาง อ.แม่ออน จ.เชียงใหม่	อบต.ออนกลาง	18.7617	99.2543		1		1			2551			
122	เชียงใหม่	สถานที่กำจัดขยะมูลฝอย อบต.ออนกลาง หมู่4	บ้านวาก ม.4 ต.ออนกลาง อ.แม่ออน จ.เชียงใหม่	อบต.ออนกลาง	18.7460	99.2616		1			2		2546			
123	เชียงใหม่	สถานที่กำจัดขยะมูลฝอย อบต.ออนกลาง หมู่1	บ้านหุ่งเหล้า ม.1 ต.ออนกลาง อ.แม่ออน จ.เชียงใหม่	อบต.ออนกลาง	18.7369	99.2434		1		1			2551			
124	เชียงใหม่	สถานที่กำจัดขยะมูลฝอย อบต.ออนเหนือ หมู่2	บ้านหนองหอย ม.2 ต.ออนเหนือ อ.แม่ออน จ.เชียงใหม่	อบต.ออนเหนือ	18.8075	99.2509		1		46			2546			
125	เชียงใหม่	สถานที่กำจัดขยะมูลฝอย อบต.ออนเหนือ หมู่5	บ้านหัวฝาย ม.5 ต.ออนเหนือ อ.แม่ออน จ.เชียงใหม่	อบต.ออนเหนือ	18.7974	99.2533		1		39			2546			
126	เชียงใหม่	สถานที่กำจัดขยะมูลฝอย อบต.ออนเหนือ หมู่8	บ้านออนหลวย ม.8 ต.ออนเหนือ อ.แม่ออน จ.เชียงใหม่	อบต.ออนเหนือ	18.7819	99.2489		1		28			2546			
127	เชียงใหม่	สถานที่กำจัดขยะมูลฝอย อบต.ออนเหนือหมู่10	บ้านแม่ป่าชาง ม.10 ต.ออนเหนือ อ.แม่ออน จ.เชียงใหม่	อบต.ออนเหนือ	18.7929	99.2656		1		10			2546			
128	เชียงใหม่	สถานที่กำจัดขยะมูลฝอย ทต.ท่าผา หมู่2	บ้านผานัง ม.2 ต.ท่าผา อ.แม่แจ่ม จ.เชียงใหม่	ทต.ท่าผา	18.5032	98.4087	1			1	0	0	N/A	กำจัดไม่ถูกต้อง	เทกอง	1.00
129	เชียงใหม่	สถานที่กำจัดขยะมูลฝอย อบต.ดอยลาง	บ้านป่างต้นต้อง ม.1 ต.มะลิกา อ.แม่อาย จ.เชียงใหม่	อบต.ดอยลาง	20.0203	99.3142	1			8	0	0	2555	กำจัดไม่ถูกต้อง	เทกอง	2.00
130	เชียงใหม่	สถานที่กำจัดขยะมูลฝอย อบจ.เชียงใหม่	บ้านป่าตึงน้อย ม.1 ต.ป่าป้อง อ.ดอยสะเก็ด จ.เชียงใหม่	อบจ.เชียงใหม่	18.8548	99.1610	1			1	0	0	N/A	กำจัดถูกต้อง	ฝังกลบ	90.00
131	เชียงใหม่	สถานที่กำจัดขยะมูลฝอย อบต.บงตัน บ้านโท้ง	บ้านโท้ง ม.2 ถ.฿อดดอยเต่า ต.บงตัน อ.ดอยเต่า จ.เชียงใหม่	อบต.บงตัน	18.0223	98.6684		1					N/A			
132	เชียงใหม่	สถานที่กำจัดขยะมูลฝอยทต.เมืองนะ บ้านดินหลวง	บ้านดินหลวง ต.เมืองนะ อ.เชียงดาว จ.เชียงใหม่	ทต.เมืองนะ	19.6986	98.9632		1		2			2556			
133	เชียงใหม่	สถานที่กำจัดขยะมูลฝอย ทต.แสนไห หมู่3 (ใหม่)	บ้านม่วงป๊อก ม.3 ต.แสนไห อ.เวียงแหง จ.เชียงใหม่	ทต.แสนไห	19.6335	98.6409	1			2	0	0	2553	กำจัดไม่ถูกต้อง	เทกอง	1.00
134	เชียงใหม่	สถานที่กำจัดขยะมูลฝอย ทต.แม่แรม หมู่ 10	ม.10 ต.แม่แรม อ.แม่ริม จ.เชียงใหม่	ทต.แม่แรม	N/A	N/A		1					N/A			
135	เชียงใหม่	สถานีขนถ่ายขยะมูลฝอย ทน.เชียงใหม่	สุสานหายยา ม.1 ถ.หายยา ต.หายยา อ.เมืองเชียงใหม่	ทน.เชียงใหม่	18.7752	98.9780	1			27			2548	สถานีขนถ่ายขยะมูลฝอย	สถานีขนถ่ายขยะมูลฝอย	350.00
136	เชียงใหม่	สถานีขนถ่ายขยะมูลฝอย ทต.ช้างเผือก	ม.2 ต.ช้างเผือก อ.เมืองเชียงใหม่ จ.เชียงใหม่	ทต.ช้างเผือก	18.8140	98.9777	1			28			2552	สถานีขนถ่ายขยะมูลฝอย	สถานีขนถ่ายขยะมูลฝอย	30.00
	จังหวัดเชียงราย ข้อมูลโดยสำนักงานสิ่งแวดล้อมและควบคุมมลพิษที่ 1															
1	เชียงราย	สถานที่กำจัดขยะมูลฝอย ทน.เชียงราย	บ้านดงป่าเหมี้ยง ถ.เชียงรายเฉลิม ต.ห้วยสัก อ.เมือง จ.เชียงราย	ทน.เชียงราย	19.8700	99.9344	1			323	0	0	2539	กำจัดถูกต้อง	ฝังกลบ	100.00
2	เชียงราย	สถานที่กำจัดขยะมูลฝอย ทต.นางแล (เตาเผา)	บ้านนางแลเหนือ ม.3 ต.นางแล อ.เมืองเชียงราย จ.เชียงราย	ทต.นางแล	20.00625	99.8451	1			0	0	16	2556	กำจัดไม่ถูกต้อง	เผาในเตา (ไม่มีระบบบำบัดอากาศ)	2.00
3	เชียงราย	สถานที่กำจัดขยะมูลฝอย ทต.บ้านดู่	บ้านโป่งพระบาท ม.6 ต.บ้านดู่ อ.เมืองเชียงราย จ.เชียงราย	ทต.บ้านดู่	19.9743	99.8050	1			5	0	320	2539	กำจัดไม่ถูกต้อง	เทกอง	25.00
4	เชียงราย	สถานที่กำจัดขยะมูลฝอย ทต.แม่ยาว	บ้านริมกก ม.4 ต.แม่ยาว อ.เมือง จ.เชียงราย	ทต.แม่ยาว	19.9380	99.7769		1		1			2535			
5	เชียงราย	สถานที่กำจัดขยะมูลฝอย ทต.ท่าสาย	377 ม.5 ต.ท่าสาย อ.เมือง จ.เชียงราย	ทต.ท่าสาย	19.8512	99.8599		1		1			2553			
6	เชียงราย	สถานที่กำจัดขยะมูลฝอย ทต.เวียงเชียงแสน	บ้านเวียงเหนือ ม.2 ต.เวียง อ.เชียงแสน (ฝั่งซ้าย) จ.เชียงราย	ทต.เวียงเชียงแสน	20.3044	100.0825	1			50	0	0	2542	กำจัดไม่ถูกต้อง	เทกองควบคุมน้อยกว่า 50 ตัน	5.00
7	เชียงราย	สถานที่กำจัดขยะมูลฝอย ทต.เวียง (อ.เชียงแสน)	บ้านเวียงเหนือ ม.2 ต.เวียง อ.เชียงแสน (ฝั่งขวา) จ.เชียงราย	ทต.เวียง (อ.เชียงแสน)	20.2673	100.3993	1			25	0	0	2537	กำจัดไม่ถูกต้อง	เทกองควบคุมน้อยกว่า 50 ตัน	9.00
8	เชียงราย	สถานที่กำจัดขยะมูลฝอย ทต.บุญเรือง	ม.2 ต.บุญเรือง อ.เชียงของ จ.เชียงราย	ทต.บุญเรือง	20.0158	100.3206	1			0	0	0	2550	กำจัดไม่ถูกต้อง	เทกอง	9.00
9	เชียงราย	สถานที่กำจัดขยะมูลฝอย ทต.ครึ่ง หมู่3	บ้านครึ่งใต้ ม.3 ต.ครึ่ง อ.เชียงของ จ.เชียงราย	ทต.ครึ่ง	N/A	N/A	1			0	0	0	2553	กำจัดไม่ถูกต้อง	เทกอง	7.00

รายงานสถานการณ์สถานที่กำจัดขยะมูลฝอย
ของประเทศไทย ปี พ.ศ. 2565

ลำดับ	จังหวัด	ชื่อสถานที่	ที่ตั้งสถานที่กำจัดขยะมูลฝอย	ผู้ดำเนินการ	พิกัด		การดำเนินงาน			ขนาดพื้นที่			ปีเปิดดำเนินงาน	ความถูกต้อง	ระบบการกำจัด	ปริมาณขยะมูลฝอย
					Latitude	longitude	เปิด	ปิด	หยุด	ไร่	งาน	ารางวา				เข้าสถานที่กำจัด (ตัน/วัน)
10	เชียงราย	สถานที่กำจัดขยะมูลฝอย ทต.เวียง (อ.เชียงของ)	ม.1 ต.เวียง อ.เชียงของ จ.เชียงราย	ทต.เวียง (อ.เชียงของ)	20.3024	100.0814	1			0	0	0	2536	กำจัดไม่ถูกต้อง	เทกอง	13.00
11	เชียงราย	สถานที่กำจัดขยะมูลฝอย ทต.ห้วยซ้อ หมู่9	บ้านใหม่ดอนแก้ว ม.9 ต.ห้วยซ้อ อ.เชียงของ จ.เชียงราย	ทต.ห้วยซ้อ	20.0981	100.3186	1			0	0	0	2547	กำจัดไม่ถูกต้อง	เทกอง	2.00
12	เชียงราย	สถานที่กำจัดขยะมูลฝอย ทต.ห้วยซ้อ หมู่19	เกษตรสมบูรณ์ ม.19 ต.ห้วยซ้อ อ.เชียงของ จ.เชียงราย	ทต.ห้วยซ้อ	20.0157	100.3029	1			0	0	0	2547	กำจัดไม่ถูกต้อง	เทกอง	2.00
13	เชียงราย	สถานที่กำจัดขยะมูลฝอย ทต.ม่วงยาย	ม.5 ต.ม่วงยาย อ.เวียงแก่น จ.เชียงราย 57310	ทต.ม่วงยาย	20.0955	100.5229	1			3	3	80	2537	กำจัดไม่ถูกต้อง	อื่นๆ (เทกอง+เผาในเตา)	8.00
14	เชียงราย	สถานที่กำจัดขยะมูลฝอย ทต.หล่ายงาว	บ้านหล่ายง่าว ม.1 ต.หล่ายงาว อ.เวียงแก่น จ.เชียงราย	ทต.หล่ายงาว	20.0899	100.4840	1			3	0	0	2538	กำจัดไม่ถูกต้อง	เทกอง	3.00
15	เชียงราย	สถานที่กำจัดขยะมูลฝอย ทต.ท่าข้าม หมู่5	บ้านท่าขาม ม.5 ต.ท่าขาม อ.เวียงแก่น จ.เชียงราย	ทต.ท่าข้าม	N/A		1			0	0	0	2540	กำจัดไม่ถูกต้อง	เทกอง	1.00
16	เชียงราย	สถานที่กำจัดขยะมูลฝอย ทต.ท่าข้าม หมู่2	ม.2 ต.ท่าขาม อ.เวียงแก่น จ.เชียงราย	ทต.ท่าข้าม	N/A	N/A	1			0	0	0	2540	กำจัดไม่ถูกต้อง	เทกอง	1.00
17	เชียงราย	สถานที่กำจัดขยะมูลฝอย อบต.ปอ หมู่5 บ่อใหม่	บ้านปอกลาง ม.5 ต.ปอ อ.เวียงแก่น จ.เชียงราย	อบต.ปอ	20.0156	100.4789	1			0	2	0	2550	กำจัดไม่ถูกต้อง	เทกอง	1.00
18	เชียงราย	สถานที่กำจัดขยะมูลฝอย อบต.ปอ หมู่5 บ่อเก่า	บ้านปอกลาง ม.5 ต.ปอ อ.เวียงแก่น จ.เชียงราย	อบต.ปอ	20.0157	100.4789		1			2		2550			
19	เชียงราย	สถานที่กำจัดขยะมูลฝอย ทต. บ้านปล้อง	ม.3 ต.ปล้อง อ.เทิง จ.เชียงราย จ.เชียงราย 57160	ทต. บ้านปล้อง	19.6606	100.0936	1			10	2	0	2545	กำจัดไม่ถูกต้อง	เทกอง	6.00
20	เชียงราย	สถานที่กำจัดขยะมูลฝอย ทต. เวียงเทิง	เลขที่ 3 ม.15 ถ.พิศาล ต.เวียง อ.เทิง จ.เชียงราย	ทต. เวียงเทิง	N/A	N/A	1			4	0	0	2545	กำจัดถูกต้อง	เผาในเตา (เผามีระบบบำบัด)	2.00
21	เชียงราย	สถานที่กำจัดขยะมูลฝอย อบต.แม่ลอย หมู่1	บ้านหนองช่วง ม.1 ต.แม่ลอย อ.เทิง จ.เชียงราย 57160	อบต.แม่ลอย	19.5819	100.0680	1			0	0	208	2545	กำจัดไม่ถูกต้อง	เทกอง	1.00
22	เชียงราย	สถานที่กำจัดขยะมูลฝอย อบต.แม่ลอย หมู่2	บ้านเกี่ยงดอย ม.2 ต.แม่ลอย อ.เทิง จ.เชียงราย 57160	อบต.แม่ลอย	19.5482	100.0690	1			0	0	160	2545	กำจัดไม่ถูกต้อง	เทกอง	1.00
23	เชียงราย	สถานที่กำจัดขยะมูลฝอย อบต.แม่ลอย หมู่4	บ้านห้วยน่าน ม.4 ต.แม่ลอย อ.เทิง จ.เชียงราย 57160	อบต.แม่ลอย	19.5726	100.0340		1				368	2545			
24	เชียงราย	สถานที่กำจัดขยะมูลฝอย อบต.แม่ลอย หมู่5	บ้านแม่ลอยไร่ ม.5 ต.แม่ลอย อ.เทิง จ.เชียงราย 57160	อบต.แม่ลอย	19.5843	100.0770	1			0	1	28.8	2543	กำจัดไม่ถูกต้อง	เทกอง	1.00
25	เชียงราย	สถานที่กำจัดขยะมูลฝอย อบต.แม่ลอย หมู่13	บ้านเกี่ยงดอยเจริญราษฎร์ ม.13 ต.แม่ลอย อ.เทิง จ.เชียงราย	อบต.แม่ลอย	19.5801	100.0330	1			0	0	256	2545	กำจัดไม่ถูกต้อง	เทกอง	1.00
26	เชียงราย	สถานที่กำจัดขยะมูลฝอย อบต.แม่ลอย หมู่6	บ้านแม่ลอยไร่ใต้ ม.6 ต.แม่ลอย อ.เทิง จ.เชียงราย	อบต.แม่ลอย	19.5894	100.0630	1			0	0	240	2545	กำจัดไม่ถูกต้อง	เทกอง	1.00
27	เชียงราย	สถานที่กำจัดขยะมูลฝอย อบต.แม่ลอย หมู่12	บ้านศิริมงคล ม.12 ต.แม่ลอย อ.เทิง จ.เชียงราย 57160	อบต.แม่ลอย	19.5415	100.0340	1			0	0	84	2543	กำจัดไม่ถูกต้อง	เทกอง	1.00
28	เชียงราย	สถานที่กำจัดขยะมูลฝอย อบต.หนองแรด หมู่6	ม.6 ต.หนองแรด อ.เทิง จ.เชียงราย	อบต.หนองแรด หมู่6	N/A	N/A	1			1	0	0	2551	กำจัดไม่ถูกต้อง	เทกองควบคุมน้อยกว่า 50 ตัน	4.00
29	เชียงราย	สถานที่กำจัดขยะมูลฝอย ทต.ดงมะดะ	บ้านแพะบ้านเท่า ม.9 ต.ดงมะดะ อ.แม่ลาว จ.เชียงราย	ทต.ดงมะดะ	19.7154	99.6476	1			10	0	0	2540	กำจัดไม่ถูกต้อง	เทกอง	2.00
30	เชียงราย	สถานที่กำจัดขยะมูลฝอย ทต.ป่าก่อดำ บ่อที่ 1	บ้านป่าก่อดำใหม่ ม.12 ต.ป่าก่อดำ อ.แม่ลาว จ.เชียงราย	ทต.ป่าก่อดำ	19.7697	99.7610		1		42			2538			
31	เชียงราย	สถานที่กำจัดขยะมูลฝอย ทต.ป่าก่อดำ บ่อที่ 2	บ้านป่าก่อดำใหม่ ม.12 ต.ป่าก่อดำ อ.แม่ลาว จ.เชียงราย	ทต.ป่าก่อดำ	19.7698	99.761	1			42	0	0	2538	กำจัดไม่ถูกต้อง	เทกองควบคุมน้อยกว่า 50 ตัน	5.00
32	เชียงราย	สถานที่กำจัดขยะมูลฝอย ทต.ป่าก่อดำ บ่อที่ 3	บ้านป่าก่อดำใหม่ ม.12 ต.ป่าก่อดำ อ.แม่ลาว จ.เชียงราย	ทต.ป่าก่อดำ	19.7700	99.7630		1		42			2538			
33	เชียงราย	สถานที่กำจัดขยะมูลฝอย อบต.บัวสลี หมู่2 บ่อที่ 1	ม.2 บัวสำลี อ.แม่ลาว จ.เชียงราย	อบต.บัวสลี	N/A	N/A	1			2	0	0	2550	กำจัดไม่ถูกต้อง	เทกอง	4.00
34	เชียงราย	สถานที่กำจัดขยะมูลฝอย อบต.บัวสลี หมู่2 บ่อที่ 2	ม.2 บัวสำลี อ.แม่ลาว จ.เชียงราย	อบต.บัวสลี	N/A	N/A	1			1	0	0	2550	กำจัดไม่ถูกต้อง	เทกอง	1.00
35	เชียงราย	สถานที่กำจัดขยะมูลฝอย อบต.บัวสลี หมู่3	หัวโล๊ะ ม.3 ต.บัวสำลี อ.แม่ลาว จ.เชียงราย	อบต.บัวสลี	N/A	N/A	1			5	0	0	2550	กำจัดไม่ถูกต้อง	เทกองควบคุมน้อยกว่า 50 ตัน	1.00
36	เชียงราย	สถานที่กำจัดขยะมูลฝอย อบต.บัวสลี หมู่6	ม.6 ต.บัวสำลี อ.แม่ลาว จ.เชียงราย	อบต.บัวสลี	N/A	N/A	1			12	0	0	2550	กำจัดไม่ถูกต้อง	เทกอง	1.00
37	เชียงราย	สถานที่กำจัดขยะมูลฝอย อบต.บัวสลี หมู่7	ม.7 ต.บัวสำลี อ.แม่ลาว จ.เชียงราย	อบต.บัวสลี	N/A	N/A	1			3	0	0	2553	กำจัดไม่ถูกต้อง	เทกอง	1.00
38	เชียงราย	สถานที่กำจัดขยะมูลฝอย ทต.บ้านเหล่า	ม.11 ต.ทุ่งก่อ อ.เวียงเชียงรุ้ง จ.เชียงราย 57210	ทต.บ้านเหล่า	19.9924	100.0480	1			10	3	0	2529	กำจัดไม่ถูกต้อง	เทกอง	2.00
39	เชียงราย	สถานที่กำจัดขยะมูลฝอย อบต.ทุ่งก่อ หมู่9	ร่องบัวทอง ม.9 ต.ทุ่งก่อ อ.เวียงเชียงรุ้ง จ.เชียงราย	อบต.ทุ่งก่อ	N/A	N/A	1			2	0	0	2555	กำจัดไม่ถูกต้อง	เทกอง	2.00
40	เชียงราย	สถานที่กำจัดขยะมูลฝอย อบต.ทุ่งก่อ หมู่8	บ้านดงป่าสัก ม.8 ทุ่งก่อ อ.เวียงเชียงรุ้ง จ.เชียงราย	อบต.ทุ่งก่อ	N/A	N/A	1			1	0	0	2556	กำจัดไม่ถูกต้อง	เทกอง	1.00
41	เชียงราย	สถานที่กำจัดขยะมูลฝอย ทต.เวียงชัย	บ้านชัยภูมิ ม.10 ต.เวียงชัย อ.เวียงชัย จ.เชียงราย	ทต.เวียงชัย	19.8700	99.9344	1			29	1	320	2548	กำจัดไม่ถูกต้อง	เทกองควบคุมน้อยกว่า 50 ตัน	7.00
42	เชียงราย	สถานที่กำจัดขยะมูลฝอย อบต.ผางาม	บ้านร่องห้า ม.1 ต.ผางาม อ.เวียงชัย จ.เชียงราย	อบต.ผางาม	N/A	N/A	1			1	0	0	2553	กำจัดไม่ถูกต้อง	เทกอง	2.00
43	เชียงราย	สถานที่กำจัดขยะมูลฝอย ทต.ป่างิ้ว	บ้านฮ่างต่ำ ต.ป่างิ้ว อ.เวียงชัย จ.เชียงราย	ทต.ป่างิ้ว	99.4959	19.2839	1			0	1	8	2560	กำจัดไม่ถูกต้อง	เผาในเตา (ไม่มีระบบบำบัดอากาศ)	1.00
44	เชียงราย	สถานที่กำจัดขยะมูลฝอย อบต.แม่เจดีย์ หมู่6	สันมะนะ ม.6 ต.แม่เจดีย์ อ.เวียงป่าเป้า จ.เชียงราย	อบต.แม่เจดีย์	N/A	N/A	1			5	0	0	2538	กำจัดไม่ถูกต้อง	เทกอง	1.00
45	เชียงราย	สถานที่กำจัดขยะมูลฝอย อบต.แม่เจดีย์ หมู่15	ป่าแงะ ม.15 ต.แม่เจดีย์ อ.เวียงป่าเป้า จ.เชียงราย	อบต.แม่เจดีย์	N/A	N/A	1			10	0	0	2540	กำจัดไม่ถูกต้อง	เทกอง	1.00
46	เชียงราย	สถานที่กำจัดขยะมูลฝอย อบต.แม่เจดีย์ หมู่4	สันกู่ ม.4 ต.แม่เจดีย์ อ.เวียงป่าเป้า จ.เชียงราย	อบต.แม่เจดีย์	N/A	N/A	1			5	0	0	2552	กำจัดไม่ถูกต้อง	เทกอง	1.00
47	เชียงราย	สถานที่กำจัดขยะมูลฝอย ทต.สันมะค่า	บ้านวังอวน ม.6 ต.ป่าแดดจุนสันมะค่า อ.ป่าแดด จ.เชียงราย	ทต.สันมะค่า	19.4501	100.0235	1			5	0	0	2547	กำจัดไม่ถูกต้อง	เทกอง	1.00
48	เชียงราย	สถานที่กำจัดขยะมูลฝอย ทต.ศรีโพธิเงิน	ต.ศรีโพธิเงิน อ.ป่าแดด จ.เชียงราย	ทต.ศรีโพธิเงิน	19.4525	99.9560	1			1	0	0	2550	กำจัดไม่ถูกต้อง	เทกอง	2.00
49	เชียงราย	สถานที่กำจัดขยะมูลฝอย ทต.ป่าแดด	สักพัฒนา ม.7 ต.ป่าแดด อ.ป่าแดด จ.เชียงราย 57190	ทต.ป่าแดด	19.5133	100.0060	1			7	0	0	2551	กำจัดไม่ถูกต้อง	เทกอง	5.00
50	เชียงราย	สถานที่กำจัดขยะมูลฝอย ทต.โรงช้าง	บ้านดอนแก้ว ม.7 ต.โรงช้าง อ.ป่าแดด จ.เชียงราย	ทต.โรงช้าง	19.5225	99.9456	1			2	0	0	2552	กำจัดไม่ถูกต้อง	เทกอง	2.00
51	เชียงราย	สถานที่กำจัดขยะมูลฝอย ทต.จันจว้า	49 ม.2 ต.จันจว้าใต้ อ.แม่จัน จ.เชียงราย 57110	ทต.จันจว้า	20.2039	99.9840	1			16	0	75	2558	กำจัดไม่ถูกต้อง	เทกองควบคุมน้อยกว่า 50 ตัน	5.00
52	เชียงราย	สถานที่กำจัดขยะมูลฝอย ทต.แม่คำ	บ้านแม่คำสบเป็น ม.1 ต.แม่คำ อ.แม่จัน จ.เชียงราย	ทต.แม่คำ	20.2208	99.8496	1			1	1	80	2556	กำจัดไม่ถูกต้อง	เผาในเตา (ไม่มีระบบบำบัดอากาศ)	2.00
53	เชียงราย	สถานที่กำจัดขยะมูลฝอย ทต.แม่จัน (บ่อเก่า)	บ้านหนองแว่น ม.9 ต.แม่จัน อ.แม่จัน จ.เชียงราย	ทต.แม่จัน	20.1472	99.8780		1		9			2529			
54	เชียงราย	สถานที่กำจัดขยะมูลฝอย ทต.แม่จัน (บ่อใหม่)	บ้านหนองแว่น ม.9 ต.แม่จัน อ.แม่จัน จ.เชียงราย	ทต.แม่จัน	20.1472	99.878	1			10	0	49	2529	กำจัดไม่ถูกต้อง	เทกองควบคุมน้อยกว่า 50 ตัน	5.00
55	เชียงราย	สถานที่กำจัดขยะมูลฝอย ทต.สันทราย	999 ม.4 ต.สันทราย อ.เมือง จ.เชียงราย	ทต.สันทราย	N/A	N/A	1			1	0	0	2556	กำจัดไม่ถูกต้อง	เผาในเตา (ไม่มีระบบบำบัดอากาศ)	3.00
56	เชียงราย	สถานที่กำจัดขยะมูลฝอย ทต.ป่าซาง	บ้านแม่สลองใน ม.14 ต.ป่าซาง อ.แม่จัน จ.เชียงราย	ทต.ป่าซาง	20.1869	99.8072			1	1			2556			
57	เชียงราย	สถานที่กำจัดขยะมูลฝอย อบต.ป่าตึง หมู่3	ท่าต้นแฟน ม.3 ต.ป่าตึง อ.แม่จัน จ.เชียงราย 57110	อบต.ป่าตึง	20.3892	99.8953		1		1			2551			
58	เชียงราย	สถานที่กำจัดขยะมูลฝอย อบต.ป่าตึง หมู่8	บ้านแม่สลองใน ม.8 ต.ป่าตึง อ.แม่จัน จ.เชียงราย	อบต.ป่าตึง	N/A	N/A		1		1			2551			

รายงานสถานการณ์ขยะมูลฝอยของประเทศไทย ปี พ.ศ. 2565

ลำดับ	จังหวัด	ชื่อสถานที่	ที่ตั้งสถานที่กำจัดขยะมูลฝอย	ผู้ดำเนินการ	พิกัด		การดำเนินงาน			ขนาดพื้นที่			ปีเปิดดำเนินงาน	ความถูกต้อง	ระบบการกำจัด	ปริมาณขยะมูลฝอยเข้าสถานที่กำจัด (ตัน/วัน)
					Latitude	longitude	เปิด	ปิด	หยุด	ไร่	งาน	ตารางวา				
59	เชียงราย	สถานที่กำจัดขยะมูลฝอย อบต.ป่าตึง หมู่10	สันโค้ง ม.10 ต.ป่าตึง อ.แม่จัน จ.เชียงราย	อบต.ป่าตึง	N/A	N/A		1		1			2549			
60	เชียงราย	สถานที่กำจัดขยะมูลฝอย ทต.แม่สรวย (บ่อเก่า)	บ้านร้องเจริญ ม.7 ต.แม่สรวย อ.แม่สรวย จ.เชียงราย	ทต.แม่สรวย	19.6464	99.5449	1			5	0	0	2542	กำจัดไม่ถูกต้อง	เทกอง	2.00
61	เชียงราย	สถานที่กำจัดขยะมูลฝอย ทต.แม่สรวย (บ่อใหม่)	บ้านร้องเจริญ ม.7 ต.แม่สรวย อ.แม่สรวย จ.เชียงราย	ทต.แม่สรวย	19.6464	99.5449		1		5			2552			
62	เชียงราย	สถานที่กำจัดขยะมูลฝอย อบต.วาวี หมู่3	บ้านดอยช้าง ม.3 ต.วาวี อ.แม่สรวย จ.เชียงราย	อบต.วาวี	19.8095	99.5347	1			5	0	0	2550	กำจัดไม่ถูกต้อง	เทกอง	1.00
63	เชียงราย	สถานที่กำจัดขยะมูลฝอย อบต.วาวี หมู่12	ม.12 ต.วาวี อ.แม่สรวย จ.เชียงราย	อบต.วาวี	19.8655	99.4896	1			5	0	0	2550	กำจัดไม่ถูกต้อง	เทกอง	6.00
64	เชียงราย	สถานที่กำจัดขยะมูลฝอย อบต.ศรีถ้อย	บ้านหุ่งยาว ม.7 ต.ศรีถ้อย อ.แม่สรวย จ.เชียงราย	อบต.ศรีถ้อย	19.5981	99.7602	1			1	0	0	2539	กำจัดไม่ถูกต้อง	เทกอง	1.00
65	เชียงราย	สถานที่กำจัดขยะมูลฝอย ทต.แม่สาย	บ้านป่าเหมือดหุ่งเจริญ ม.5 ต.เวียงพางคำ อ.แม่สาย จ.เชียงราย	ทต.แม่สาย	20.4007	99.8722	1			95	2	42	2552	กำจัดถูกต้อง	ฝังกลบ	60.00
66	เชียงราย	สถานที่กำจัดขยะมูลฝอย ทต.ห้วยไคร้	บ้านห้วยไคร้เหนือ ม.11 ต.ห้วยไคร้ อ.แม่สาย จ.เชียงราย	ทต.ห้วยไคร้	20.2871	99.8639	1			63	2	0	2540	กำจัดไม่ถูกต้อง	เทกอง	7.00
67	เชียงราย	สถานที่กำจัดขยะมูลฝอย ทต.พญาเม็งราย	ม.1 ต.เม็งราย อ.พญาเม็งราย จ.เชียงราย 57290	ทต.พญาเม็งราย	19.8894	100.1610	1			52	0	0	2536	กำจัดไม่ถูกต้อง	เทกอง	6.00
68	เชียงราย	สถานที่กำจัดขยะมูลฝอย ทต.ไม้ยา หมู่7	ม.7 ต.ไม้ยา อ.พญาเม็งราย จ.เชียงราย	ทต.ไม้ยา	19.7998	100.1260	1			1	0	0	2544	กำจัดไม่ถูกต้อง	อื่นๆ (เทกอง+ผาโนเดา)	5.50
69	เชียงราย	สถานที่กำจัดขยะมูลฝอย ทต.ไม้ยา	บ้านสันโค้ง ม.8 ต.ไม้ยา อ.พญาเม็งราย จ.เชียงราย	ทต.ไม้ยา	19.7998	100.1260	1			1	0	0	2549	กำจัดไม่ถูกต้อง	เทกอง	4.00
70	เชียงราย	สถานที่กำจัดขยะมูลฝอย อบต.แม่เปา หมู่1	บ้านสันเจริญ ม.1 ต.แม่เปา อ.พญาเม็งราย จ.เชียงราย	อบต.แม่เปา	19.9163	100.1220	1			1	0	0	2550	กำจัดไม่ถูกต้อง	เทกอง	2.00
71	เชียงราย	สถานที่กำจัดขยะมูลฝอย อบต.แม่เปา หมู่14	บ้านสบเปาใหม่ ม.14 ต.แม่เปา อ.พญาเม็งราย จ.เชียงราย	อบต.แม่เปา	19.8895	100.1260	1			1	0	0	2550	กำจัดไม่ถูกต้อง	เทกอง	2.00
72	เชียงราย	สถานที่กำจัดขยะมูลฝอย อบต.แม่ต๋ำ หมู่10	บ้านแสงได ม.10 ต.แม่ต๋ำ อ.พญาเม็งราย จ.เชียงราย	อบต.แม่ต๋ำ	N/A	N/A	1			2	0	0	2532	กำจัดไม่ถูกต้อง	เทกอง	5.00
73	เชียงราย	สถานที่กำจัดขยะมูลฝอย อบต.แม่ต๋ำ หมู่7	บ้านสันมะปิน หม.7 ต.แม่ต๋ำ อ.พญาเม็งราย จ.เชียงราย	อบต.แม่ต๋ำ	N/A	N/A	1			2	0	0	2532	กำจัดไม่ถูกต้อง	เทกอง	1.00
74	เชียงราย	สถานที่กำจัดขยะมูลฝอย อบต.ดอกคำใต้ หมู่3	บ้านแม่ต๋ำปูลี ม.3 ต.ดอกคำใต้ อ.พญาเม็งราย จ.เชียงราย	อบต.แม่ต๋ำ	19.9782	100.1995	1			1	0	0	2554	กำจัดไม่ถูกต้อง	เทกอง	1.00
75	เชียงราย	สถานที่กำจัดขยะมูลฝอย อบต.ดอกคำใต้ หมู่4	บ้านใหม่สุขสันต์ ม.4 ต.ดอกคำใต้ อ.พญาเม็งราย จ.เชียงราย	อบต.แม่ต๋ำ	19.9968	100.1804	1			0	2	0	2554	กำจัดไม่ถูกต้อง	เทกอง	1.00
76	เชียงราย	สถานที่กำจัดขยะมูลฝอย ทต.เมืองพาน	บ้านต๋องหลง ม.16 ต.เมืองพาน อ.พาน จ.เชียงราย	ทต.เมืองพาน	19.5614	99.7409	1			5	0	0	2542	กำจัดไม่ถูกต้อง	เทกอง	8.00
77	เชียงราย	สถานที่กำจัดขยะมูลฝอย อบต.ทรายขาว หมู่3	บ้านร้องธาร ม.3 ต.ทรายขาว อ.พาน จ.เชียงราย	อบต.ทรายขาว	N/A	N/A	1			0	0	200	2550	กำจัดไม่ถูกต้อง	เทกองควบคุมน้อยกว่า 50 ตัน	1.00
78	เชียงราย	สถานที่กำจัดขยะมูลฝอย อบต.ทรายขาว หมู่6	บ้านท่าข้อ ม.6 ต.ทรายขาว อ.พาน จ.เชียงราย	อบต.ทรายขาว	N/A	N/A	1			0	0	75	2550	กำจัดไม่ถูกต้อง	เทกองควบคุมน้อยกว่า 50 ตัน	2.00
79	เชียงราย	สถานที่กำจัดขยะมูลฝอย อบต.ทรายขาว หมู่14	บ้านสมานมิตร ม.14 ต.ทรายขาว อ.พาน จ.เชียงราย	อบต.ทรายขาว	N/A	N/A	1			0	0	75	2550	กำจัดไม่ถูกต้อง	เทกองควบคุมน้อยกว่า 50 ตัน	1.00
80	เชียงราย	สถานที่กำจัดขยะมูลฝอย อบต.ทรายขาว หมู่4	บ้านหนองผักจิก ม.4 ต.ทรายขาว อ.พาน จ.เชียงราย	อบต.ทรายขาว	N/A	N/A	1			0	1	0	2555	กำจัดไม่ถูกต้อง	เทกองควบคุมน้อยกว่า 50 ตัน	1.00
81	เชียงราย	สถานที่กำจัดขยะมูลฝอย อบต.ทรายขาว หมู่1	บ้านสันทราย ม.1 ต.ทรายขาว อ.พาน จ.เชียงราย	อบต.ทรายขาว	N/A	N/A	1			0	1	0	2554	กำจัดไม่ถูกต้อง	เทกองควบคุมน้อยกว่า 50 ตัน	1.00
82	เชียงราย	สถานที่กำจัดขยะมูลฝอย อบต.ทรายขาว หมู่16	บ้านโป่งหวี ม.16 ต.ทรายขาว อ.พาน จ.เชียงราย	อบต.ทรายขาว	19.6590	99.7262	1			1	0	0	2554	กำจัดไม่ถูกต้อง	เทกอง	2.00
83	เชียงราย	สถานที่กำจัดขยะมูลฝอย อบต.ทรายขาว หมู่5	บ้านทรายขาว ม.5 ต.ทรายขาว อ.พาน จ.เชียงราย	อบต.ทรายขาว	N/A	N/A	1			1	0	0	2554	กำจัดไม่ถูกต้อง	เทกอง	1.00
84	เชียงราย	สถานที่กำจัดขยะมูลฝอยอบต.เทอดไทยหมู่1 (บ่อเก่า)	เทอดไทย ม.1 ต.เทอดไทย อ.แม่ฟ้าหลวง จ.เชียงราย	อบต.เทอดไทย	20.2380	99.6793		1		4			2543			
85	เชียงราย	สถานที่กำจัดขยะมูลฝอย อบต.เทอดไทย หมู่1 (บ่อใหม่)	เทอดไทย ม.1 ต.เทอดไทย อ.แม่ฟ้าหลวง จ.เชียงราย	อบต.เทอดไทย	20.2380	99.6793	1			7	0	0	2543	กำจัดไม่ถูกต้อง	เทกอง	5.00
86	เชียงราย	สถานที่กำจัดขยะมูลฝอย อบต.เทอดไทย หมู่15	เทอดไทย ม.15 ต.เทอดไทย อ.แม่ฟ้าหลวง จ.เชียงราย	อบต.เทอดไทย	20.3274	99.5766	1			0	2	0	2555	กำจัดไม่ถูกต้อง	เทกอง	1.00
87	เชียงราย	สถานที่กำจัดขยะมูลฝอย อบต.แม่สลองใน บ่อที่ 1	ห้วยผึ้ง ม.2 ต.แม่สลองใน อ.แม่ฟ้าหลวง จ.เชียงราย	อบต.แม่สลองใน	N/A	N/A	1			3	0	0	2550	กำจัดไม่ถูกต้อง	เทกอง	2.00
88	เชียงราย	สถานที่กำจัดขยะมูลฝอย อบต.แม่สลองใน บ่อที่ 2	ห้วยผึ้ง ม.2 ต.แม่สลองใน อ.แม่ฟ้าหลวง จ.เชียงราย	อบต.แม่สลองใน	N/A	N/A	1			3	0	0	2550	กำจัดไม่ถูกต้อง	เทกอง	2.00
89	เชียงราย	สถานที่กำจัดขยะมูลฝอย อบต.แม่สลองนอก	บ้านสันติศิริ ม.1 ต.แม่สลวงนอก อ.แม่ฟ้าหลวง จ.เชียงราย	อบต.แม่สลองนอก	20.1569	99.6107	1			4	2	0	2554	กำจัดไม่ถูกต้อง	เทกอง	2.00
90	เชียงราย	สถานที่กำจัดขยะมูลฝอย ทต.แม่ลาว	บ้านแพะบ้านเก่า ม.9 ต.ดงมะดะ อ.แม่ลาว จ.เชียงราย	ทต.แม่ลาว	19.7150	99.6477	1			5	0	0	2540	กำจัดไม่ถูกต้อง	เทกอง	1.00
91	เชียงราย	สถานที่กำจัดขยะมูลฝอย ทต.ป่าตาล	โรงคัดแยกขยะมูลฝอย ต.ป่าตาล อ.ขุนตาล จ.เชียงราย	ทต.ป่าตาล	19.8596	100.2250	1			4	0	0	2557	กำจัดไม่ถูกต้อง	เทกอง	1.50
92	เชียงราย	สถานที่กำจัดขยะมูลฝอย ทต.ป่าแงะ	บ้านหนองสองห้อง ม.8 ต.ป่าแงะ อ.ป่าแดด จ.เชียงราย	ทต.ป่าแงะ	19.5655	99.9984	1			3	0	0	2538	กำจัดไม่ถูกต้อง	เทกอง	3.00
93	เชียงราย	สถานที่กำจัดขยะมูลฝอย อบต.แม่ข้าวต้ม	ต.แม่ข้าวต้ม อ.เมือง จ.เชียงราย	อบต.แม่ข้าวต้ม	20.2856	99.9479	1			0	0	0	N/A	กำจัดไม่ถูกต้อง	เผาในเตา (ไม่มีระบบบำบัดอากาศ)	1.00
94	เชียงราย	สถานที่กำจัดขยะมูลฝอย ทต.ครึ่ง หมู่10 บ่อที่ 1	บ้านครึ่งเหนือโชยปราการ ม.10 ต.ครึ่ง อ.เชียงของ จ.เชียงราย	ทต.ครึ่ง	20.0472	100.3600	1			0	1	48	2553	กำจัดไม่ถูกต้อง	เทกอง	1.00
95	เชียงราย	สถานที่กำจัดขยะมูลฝอย ทต.ครึ่ง หมู่10 บ่อที่ 2	บ้านครึ่งใต้ประชาภิวัฒน์ ม.10 ต.ครึ่ง อ.เชียงของ จ.เชียงราย	ทต.ครึ่ง	20.0467	100.3600	1			2	0	304	2553	กำจัดไม่ถูกต้อง	เทกอง	1.00
96	เชียงราย	สถานที่กำจัดขยะมูลฝอย ทต.ครึ่ง หมู่5	บ้านศรีสานนา ม.5 ต.ครึ่ง อ.เชียงของ จ.เชียงราย	ทต.ครึ่ง	20.0883	100.3980			1		1	16	2550			
97	เชียงราย	สถานที่กำจัดขยะมูลฝอย ทต.ครึ่ง หมู่6	บ้านดอง ม.6 ต.ครึ่ง อ.เชียงของ จ.เชียงราย 57140	ทต.ครึ่ง	20.1290	100.4140	1			0	1	208	2553	กำจัดไม่ถูกต้อง	เทกอง	1.00
98	เชียงราย	สถานที่กำจัดขยะมูลฝอย อบต.แม่ลอย หมู่9	บ้านจำไคร้ ม.9 ต.แม่ลอย อ.เทิง จ.เชียงราย 57160	อบต.แม่ลอย	19.5728	100.1030	1			0	0	48	2545	กำจัดไม่ถูกต้อง	เทกอง	1.00
99	เชียงราย	สถานที่กำจัดขยะมูลฝอย อบต.ป่าหุ่ง หมู่1	บ้านป่าหุ่ง ม.1 ต.ป่าหุ่ง อ.พาน จ.เชียงราย	อบต.ป่าหุ่ง	19.1900	99.6975	1			0	0	0	2550	กำจัดไม่ถูกต้อง	เทกอง	1.00
100	เชียงราย	สถานที่กำจัดขยะมูลฝอย อบต.ป่าหุ่ง หมู่2	ม.2 ต.ป่าหุ่ง อ.พาน จ.เชียงราย	อบต.ป่าหุ่ง	19.5597	99.6994	1			0	0	0	2552	กำจัดไม่ถูกต้อง	เทกอง	1.00
101	เชียงราย	สถานที่กำจัดขยะมูลฝอย อบต.ป่าหุ่ง หมู่16	บ้านป่าหัด ม.2 ต.ป่าหุ่ง อ.พาน จ.เชียงราย	อบต.ป่าหุ่ง	19.5269	99.6619	1			0	0	0	2557	กำจัดไม่ถูกต้อง	เทกอง	1.00
102	เชียงราย	สถานที่กำจัดขยะมูลฝอย ทต.สิริเวียงชัย	ต.สิริเวียงชัย อ.พาน จ.เชียงราย 57210	ทต.สิริเวียงชัย	19.8314	99.9425	1			6	3	208	2559	กำจัดไม่ถูกต้อง	เผาในเตา (ไม่มีระบบบำบัดอากาศ)	5.00
103	เชียงราย	สถานที่กำจัดขยะมูลฝอย ทต.เมืองชุม	ต.เมืองชุม อ.แม่จัน จ.เชียงราย 57110	วิสาหกิจชุมชน	19.9131	99.9941	1			0	0	0	2557	กำจัดไม่ถูกต้อง	เผาในเตา (ไม่มีระบบบำบัดอากาศ)	2.00
104	เชียงราย	สถานที่กำจัดขยะมูลฝอย ทต.บ้านด้า	ต.บ้านด้า อ.เชียงแสน จ.เชียงราย 57150	ทต.บ้านด้า	19.8334	100.2150	1			7	0	0	2555	กำจัดไม่ถูกต้อง	เทกอง	4.00
105	เชียงราย	สถานที่กำจัดขยะมูลฝอย ทต.สันมะเค็ด	ต.สันมะเค็ด อ.พาน จ.เชียงราย 57120	ทต.สันมะเค็ด	N/A	N/A	1			0	0	280	2559	กำจัดไม่ถูกต้อง	เผาในเตา (ไม่มีระบบบำบัดอากาศ)	2.00
106	เชียงราย	สถานที่กำจัดขยะมูลฝอย ทต.หงาว หมู่1	ม.1 ต.หงาว อ.ป่าแดด จ.เชียงราย 57190	ทต.หงาว	19.6567	100.2642	1			0	0	0	2536	กำจัดไม่ถูกต้อง	เทกอง	1.00
107	เชียงราย	สถานที่กำจัดขยะมูลฝอย ทต.หงาว หมู่2	ม.2 ต.หงาว อ.ป่าแดด จ.เชียงราย 57190	ทต.หงาว	19.6461	100.2462	1			0	0	0	2536	กำจัดไม่ถูกต้อง	เทกอง	1.00

รายงานสถานการณ์สถานที่กำจัดขยะมูลฝอย
ของประเทศไทย ปี พ.ศ. 2565

ลำดับ	จังหวัด	ชื่อสถานที่	ที่ตั้งสถานที่กำจัดขยะมูลฝอย	ผู้ดำเนินการ	พิกัด		การดำเนินงาน			ขนาดพื้นที่			ปีเปิดดำเนินงาน	ความถูกต้อง	ระบบการกำจัด	ปริมาณขยะมูลฝอย
					Latitude	longitude	เปิด	ปิด	หยุด	ไร่	งาน	ารางวา				เข้าสถานที่กำจัด (ตัน/วัน)
108	เชียงราย	สถานที่กำจัดขยะมูลฝอย ทต.หงาว หมู่3	ม.3 ต.หงาว อ.ป่าแดด จ.เชียงราย 57190	ทต.หงาว	19.6535	100.2695	1			0	0	0	2536	กำจัดไม่ถูกต้อง	เทกอง	1.00
109	เชียงราย	สถานที่กำจัดขยะมูลฝอย ทต.หงาว หมู่4	ม.4 ต.หงาว อ.ป่าแดด จ.เชียงราย 57191	ทต.หงาว	19.6917	100.2552	1			0	0	0	2536	กำจัดไม่ถูกต้อง	เทกอง	1.00
110	เชียงราย	สถานที่กำจัดขยะมูลฝอย ทต.หงาว หมู่5	ม.5 ต.หงาว อ.ป่าแดด จ.เชียงราย 57192	ทต.หงาว	19.6880	100.2754	1			0	0	0	2536	กำจัดไม่ถูกต้อง	เทกอง	1.00
111	เชียงราย	สถานที่กำจัดขยะมูลฝอย ทต.หงาว หมู่6	ม.6 ต.หงาว อ.ป่าแดด จ.เชียงราย 57193	ทต.หงาว	19.7002	100.2613	1			0	0	0	2536	กำจัดไม่ถูกต้อง	เทกอง	1.00
112	เชียงราย	สถานที่กำจัดขยะมูลฝอย ทต.หงาว หมู่7	ม.7 ต.หงาว อ.ป่าแดด จ.เชียงราย 57194	ทต.หงาว	19.6778	100.2835	1			0	0	0	2536	กำจัดไม่ถูกต้อง	เทกอง	1.00
113	เชียงราย	สถานที่กำจัดขยะมูลฝอย อบต.บ้านด้าย	ต.บ้านด้าย อ.แม่สาย จ.เชียงราย	อบต.บ้านด้าย	20.4007	99.8722	1			2	0	0	2552	กำจัดไม่ถูกต้อง	เทกอง	1.00
114	เชียงราย	สถานที่กำจัดขยะมูลฝอย อบต.ปอ หมู่1	ม.1 ต.ปอ อ.เวียงแก่น จ.เชียงราย 57310	อบต.ปอ	19.8843	100.3990	1			0	1	0	2550	กำจัดไม่ถูกต้อง	เทกอง	1.00
115	เชียงราย	สถานที่กำจัดขยะมูลฝอย อบต.ปอ หมู่2	ม.2 ต.ปอ อ.เวียงแก่น จ.เชียงราย 57311	อบต.ปอ	19.9719	100.3998	1			0	2	0	2550	กำจัดไม่ถูกต้อง	เทกอง	1.00
116	เชียงราย	สถานที่กำจัดขยะมูลฝอย อบต.ปอ หมู่3	ม.3 ต.ปอ อ.เวียงแก่น จ.เชียงราย 57312	อบต.ปอ	20.0082	100.4747	1			0	1	0	2550	กำจัดไม่ถูกต้อง	เทกอง	1.00
117	เชียงราย	สถานที่กำจัดขยะมูลฝอย อบต.ปอ หมู่4	ม.4 ต.ปอ อ.เวียงแก่น จ.เชียงราย 57313	อบต.ปอ	19.9104	100.4151	1			0	1	0	2550	กำจัดไม่ถูกต้อง	เทกอง	1.00
118	เชียงราย	สถานที่กำจัดขยะมูลฝอย อบต.ปอ หมู่12	ม.12 ต.ปอ อ.เวียงแก่น จ.เชียงราย 57314	อบต.ปอ	20.0156	100.4789	1			0	2	0	2550	กำจัดไม่ถูกต้อง	เทกอง	1.00
119	เชียงราย	สถานที่กำจัดขยะมูลฝอย อบต.ปอ หมู่6	ม.6 ต.ปอ อ.เวียงแก่น จ.เชียงราย 57315	อบต.ปอ	19.9293	100.4196	1			0	1	0	2550	กำจัดไม่ถูกต้อง	เทกอง	1.00
120	เชียงราย	สถานที่กำจัดขยะมูลฝอย อบต.ปอ หมู่7	ม.7 ต.ปอ อ.เวียงแก่น จ.เชียงราย 57316	อบต.ปอ	19.9542	100.4477	1			0	1	0	2550	กำจัดไม่ถูกต้อง	เทกอง	1.00
121	เชียงราย	สถานที่กำจัดขยะมูลฝอย อบต.ปอ หมู่8	ม.8 ต.ปอ อ.เวียงแก่น จ.เชียงราย 57317	อบต.ปอ	19.8921	100.4356	1			0	1	0	2550	กำจัดไม่ถูกต้อง	เทกอง	1.00
122	เชียงราย	สถานที่กำจัดขยะมูลฝอย อบต.ปอ หมู่9	ม.9 ต.ปอ อ.เวียงแก่น จ.เชียงราย 57318	อบต.ปอ	19.9060	100.4530	1			0	2	0	2550	กำจัดไม่ถูกต้อง	เทกอง	1.00
123	เชียงราย	สถานที่กำจัดขยะมูลฝอย อบต.ปอ หมู่10	ม.10 ต.ปอ อ.เวียงแก่น จ.เชียงราย 57319	อบต.ปอ	19.9480	100.5092	1			0	2	0	2550	กำจัดไม่ถูกต้อง	เทกอง	1.00
124	เชียงราย	สถานที่กำจัดขยะมูลฝอย อบต.ปอ หมู่11	ม.11 ต.ปอ อ.เวียงแก่น จ.เชียงราย 57320	อบต.ปอ	19.9130	100.4952	1			0	1	0	2550	กำจัดไม่ถูกต้อง	เทกอง	1.00
125	เชียงราย	สถานที่กำจัดขยะมูลฝอย ทต.นางแล หมู่6	ม.6 ต.นางแล อ.เมือง จ.เชียงราย	ทต.นางแล	N/A	N/A	1			1	0	0	2550	กำจัดไม่ถูกต้อง	เผาในเตา (ไม่มีระบบบำบัดอากาศ)	1.00
126	เชียงราย	สถานที่กำจัดขยะมูลฝอย อบต.ป่าตึง หมู่20	บ้านเจ้าฟู่ ม.20 ต.ป่าตึง อ.แม่จัน จ.เชียงราย	อบต.ป่าตึง	N/A	N/A	1			1	0	0	2550	กำจัดไม่ถูกต้อง	เผาในเตา (ไม่มีระบบบำบัดอากาศ)	4.00
127	เชียงราย	สถานที่กำจัดขยะมูลฝอย ทต.ม่วงยาย (เตาเผา)	บ้านยายใต้ ม.5 ต.ม่วงยาย อ.เวียงแก่น จ.เชียงราย	ทต.ม่วงยาย	18.1727	97.8985	1			19	0	27	2554	กำจัดไม่ถูกต้อง	อื่นๆ (เทกอง+เผาในเตา)	3.00
	จังหวัดแม่ฮ่องสอน ข้อมูลโดยสำนักงานสิ่งแวดล้อมและควบคุมมลพิษที่ 1															
1	แม่ฮ่องสอน	สถานที่กำจัดขยะมูลฝอย ทม.แม่ฮ่องสอน	บ้านห้วยเดื่อ ม.3 ต.ผาบ่อง อ.เมืองแม่ฮ่องสอน จ.แม่ฮ่องสอน	ทม.แม่ฮ่องสอน	19.2255	97.9317	1			41	1	14	2548	กำจัดไม่ถูกต้อง	เทกอง	15.00
2	แม่ฮ่องสอน	สถานที่กำจัดขยะมูลฝอย อบต.ปางหมู หมู่1	บ้านปางหมู ม.1 ต.ปางหมู อ.เมือง จ.แม่ฮ่องสอน	อบต.ปางหมู	19.3665	97.9534	1			2	0	0	2545	กำจัดไม่ถูกต้อง	เทกอง	8.00
3	แม่ฮ่องสอน	สถานที่กำจัดขยะมูลฝอย อบต.ปางหมู หมู่3	บ้านทุ่งกองมู ม.3 อ.เมือง จ.แม่ฮ่องสอน	อบต.ปางหมู	19.3265	97.9527	1			1	0	0	2549	กำจัดไม่ถูกต้อง	เทกอง	4.00
4	แม่ฮ่องสอน	สถานที่กำจัดขยะมูลฝอย อบต.ปางหมู หมู่4	บ้านในสอย ม.4 ต.ปางหมู อ.เมือง จ.แม่ฮ่องสอน	อบต.ปางหมู	19.3905	97.8745	1			1.5	0	0	2554	กำจัดไม่ถูกต้อง	เทกอง	4.00
5	แม่ฮ่องสอน	สถานที่กำจัดขยะมูลฝอย อบต.ปางหมู หมู่7	บ้านสบสอย ม.7 ต.ปางหมู อ.เมือง จ.แม่ฮ่องสอน	อบต.ปางหมู	19.3349	97.9402	1			1	0	0	2547	กำจัดไม่ถูกต้อง	เทกอง	4.00
6	แม่ฮ่องสอน	สถานที่กำจัดขยะมูลฝอย อบต.หมอกจำแป่ หมู่1	บ้านหมอกจำแป่ ม.1 ต.หมอกจำแป่ อ.เมือง จ.แม่ฮ่องสอน	อบต.หมอกจำแป่	19.4255	97.9661	1			1	0	0	2548	กำจัดไม่ถูกต้อง	เทกอง	1.00
7	แม่ฮ่องสอน	สถานที่กำจัดขยะมูลฝอย อบต.หมอกจำแป่ หมู่2	บ้านแม่สะงา ม.2 ต.หมอกจำแป่ อ.เมือง จ.แม่ฮ่องสอน	อบต.หมอกจำแป่	19.4065	97.9474			1		2		2548			
8	แม่ฮ่องสอน	สถานที่กำจัดขยะมูลฝอย อบต.หมอกจำแป่ หมู่5	บ้านห้วยมะเขือส้ม ม.5 ต.หมอกจำแป่ อ.เมือง จ.แม่ฮ่องสอน	อบต.หมอกจำแป่	19.5062	97.9182	1			2	0	0	2548	กำจัดไม่ถูกต้อง	เทกอง	1.00
9	แม่ฮ่องสอน	สถานที่กำจัดขยะมูลฝอย อบต.หมอกจำแป่ หมู่6	บ้านรักไทย ม.6 ต.หมอกจำแป่ อ.เมือง จ.แม่ฮ่องสอน	อบต.หมอกจำแป่	19.5750	97.9414	1			1	0	0	2548	กำจัดไม่ถูกต้อง	เทกอง	1.00
10	แม่ฮ่องสอน	สถานที่กำจัดขยะมูลฝอย อบต.หมอกจำแป่ หมู่7	บ้านห้วยโป่งอ่อน ม.7 ต.หมอกจำแป่ อ.เมือง จ.แม่ฮ่องสอน	อบต.หมอกจำแป่	19.4287	97.9226	1			0	1	0	2548	กำจัดไม่ถูกต้อง	เทกอง	1.00
11	แม่ฮ่องสอน	สถานที่กำจัดขยะมูลฝอย ทต.แม่ลาน้อย	บ้านแม่ลาน้อย ม.1 ทางหลวง108 ต.แม่ลาน้อย อ.แม่ลาน้อย จ.	ทต.แม่ลาน้อย	18.4031	97.9407	1			19	0	0	2547	กำจัดไม่ถูกต้อง	เทกอง	2.00
12	แม่ฮ่องสอน	สถานที่กำจัดขยะมูลฝอย อบต.ขุนแม่ลาน้อย หมู่1	บ้านขุนแม่ลาน้อย ม.1 ต.ขุนแม่ลาน้อย อ.แม่ลาน้อย จ.แม่ฮ่องสอน	อบต.ขุนแม่ลาน้อย	18.6259	98.1139	1			2	0	1	2550	กำจัดไม่ถูกต้อง	เทกอง	1.00
13	แม่ฮ่องสอน	สถานที่กำจัดขยะมูลฝอย อบต.ขุนแม่ลาน้อย หมู่2	บ้านส้มป่อย ม.2 ต.ขุนแม่ลาน้อย อ.แม่ลาน้อย จ.แม่ฮ่องสอน	อบต.ขุนแม่ลาน้อย	18.5989	98.1611	1			1	0	1	2548	กำจัดไม่ถูกต้อง	เทกอง	1.00
14	แม่ฮ่องสอน	สถานที่กำจัดขยะมูลฝอย อบต.ขุนแม่ลาน้อย หมู่3	บ้านแม่ลาป่าแก่ ม.3 ต.ขุนแม่ลาน้อย อ.แม่ลาน้อย จ.แม่ฮ่องสอน	อบต.ขุนแม่ลาน้อย	18.5830	98.1556	1			2	0	1	2550	กำจัดไม่ถูกต้อง	เทกอง	1.00
15	แม่ฮ่องสอน	สถานที่กำจัดขยะมูลฝอย อบต.ขุนแม่ลาน้อย หมู่4	บ้านฟักทอง ม.4 ต.ขุนแม่ลาน้อย อ.แม่ลาน้อย จ.แม่ฮ่องสอน	อบต.ขุนแม่ลาน้อย	18.5519	98.1476	1			2	0	1	2550	กำจัดไม่ถูกต้อง	เทกอง	1.00
16	แม่ฮ่องสอน	สถานที่กำจัดขยะมูลฝอย อบต.ท่าผาปุ้ม หมู่5	บ้านแม่เตี๋ย ม.5 ต.ท่าผาปุ้ม อ.แม่ลาน้อย จ.แม่ฮ่องสอน	อบต.ท่าผาปุ้ม	18.2913	97.9284	1			0	2	0	2556	กำจัดไม่ถูกต้อง	เทกอง	1.00
17	แม่ฮ่องสอน	สถานที่กำจัดขยะมูลฝอย อบต.ท่าผาปุ้ม หมู่4	บ้านท่าผาปุ้ม ม.4 ต.ท่าผาปุ้ม อ.แม่ลาน้อย จ.แม่ฮ่องสอน	อบต.ท่าผาปุ้ม	18.3108	97.9177	1			0	1	0	2552	กำจัดไม่ถูกต้อง	เทกอง	1.00
18	แม่ฮ่องสอน	สถานที่กำจัดขยะมูลฝอย อบต.ท่าผาปุ้ม หมู่8	บ้านใหม่พัฒนา ม.8 ต.ท่าผาปุ้ม อ.แม่ลาน้อย จ.แม่ฮ่องสอน	อบต.ท่าผาปุ้ม	18.3040	97.9049	1			0	1	0	2552	กำจัดไม่ถูกต้อง	เทกอง	1.00
19	แม่ฮ่องสอน	สถานที่กำจัดขยะมูลฝอย อบต.แม่ลาน้อย หมู่10	บ้านทุ่งรวงทอง ม.10 ต.แม่ลาน้อย อ.แม่ลาน้อย จ.แม่ฮ่องสอน	อบต.แม่ลาน้อย	18.3463	97.9369	1			5	0	1	2546	กำจัดไม่ถูกต้อง	เทกอง	1.00
20	แม่ฮ่องสอน	สถานที่กำจัดขยะมูลฝอย อบต.แม่ลาหลวง หมู่8	บ้านทุ่งป่าคา ม.8 ต.แม่ลาหลวง อ.แม่ลาน้อย จ.แม่ฮ่องสอน	อบต.แม่ลาหลวง	18.4613	97.9296	1			2	0	0	2546	กำจัดไม่ถูกต้อง	เทกอง	10.00
21	แม่ฮ่องสอน	สถานที่กำจัดขยะมูลฝอย อบต.แม่ลาหลวง หมู่4	บ้านสันติสุข ม.4 ต.แม่ลาหลวง อ.แม่ลาน้อย จ.แม่ฮ่องสอน	อบต.แม่ลาหลวง	18.5441	97.9055	1			3	0	0	2546	กำจัดไม่ถูกต้อง	เทกอง	1.00
22	แม่ฮ่องสอน	สถานที่กำจัดขยะมูลฝอย อบต.ห้วยห้อม หมู่6	บ้านแม่ละอูป ม.6 ต.ห้วยห้อม อ.แม่ลาน้อย จ.แม่ฮ่องสอน	อบต.ห้วยห้อม	18.3479	98.0589	1			1	0	0	2546	กำจัดไม่ถูกต้อง	เทกอง	4.00
23	แม่ฮ่องสอน	สถานที่กำจัดขยะมูลฝอย ทต.แม่สะเรียง	บ้านทุ่งแล้ง ม.1 ต.แม่สะเรียง อ.ขุนยวม จ.แม่ฮ่องสอน 58140	ทต.แม่สะเรียง	18.1724	97.9004		1		2			2554			
24	แม่ฮ่องสอน	สถานที่กำจัดขยะมูลฝอย ทต.แม่ยวม	บ้านห้วยทราย ม.5 ต.แม่ยวม อ.แม่สะเรียง จ.แม่ฮ่องสอน	ทต.แม่ยวม	18.0824	97.9147	1			2	0	0	2535	กำจัดไม่ถูกต้อง	เทกอง	10.00
25	แม่ฮ่องสอน	สถานที่กำจัดขยะมูลฝอย อบต.บ้านกาศ (เตาเผา)	บ้านแพะ ม.3 ต.บ้านกาศ อ.แม่สะเรียง จ.แม่ฮ่องสอน	อบต.บ้านกาศ	18.2302	97.9012	1			5	0	0	2555	กำจัดไม่ถูกต้อง	เทกอง	9.00
26	แม่ฮ่องสอน	สถานที่กำจัดขยะมูลฝอย อบต.แม่เหาะ	ด้านข้างสำนักงาน ม.4 ต.หมายเลข108แม่เหาะ อ.แม่สะเรียง จ.	อบต.แม่เหาะ	18.1615	98.0432	1			1	0	0	2550	กำจัดไม่ถูกต้อง	เทกอง	5.50
27	แม่ฮ่องสอน	สถานที่กำจัดขยะมูลฝอย ทต.ขุนยวม	ม.1 ต.ขุนยวม อ.ขุนยวม จ.แม่ฮ่องสอน	ทต.ขุนยวม	18.8236	97.9245	1			20	0	0	2558	กำจัดไม่ถูกต้อง	เทกอง	1.00
28	แม่ฮ่องสอน	สถานที่กำจัดขยะมูลฝอย อบต.เมืองปอน หมู่1	บ้านเมืองปอน ม.1 ต.เมืองปอน อ.ขุนยวม จ.แม่ฮ่องสอน	อบต.เมืองปอน	18.7696	97.9325	1			1	0	0	2554	กำจัดไม่ถูกต้อง	เทกอง	1.00

ลำดับ	จังหวัด	ชื่อสถานที่	ที่ตั้งสถานที่กำจัดขยะมูลฝอย	ผู้ดำเนินการ	พิกัด		การดำเนินงาน			ขนาดพื้นที่			ปีเปิดดำเนินงาน	ความถูกต้อง	ระบบการกำจัด	ปริมาณขยะมูลฝอย
					Latitude	longitude	เปิด	ปิด	หยุด	ไร่	งาน	ารางวา				เข้าสถานที่กำจัด (ตัน/วัน)
29	แม่ฮ่องสอน	สถานที่กำจัดขยะมูลฝอย อบต.เมืองปอน หมู่4	บ้านป่าฝาง ม.4 ต.เมืองปอน อ.ขุนยวม จ.แม่ฮ่องสอน	อบต.เมืองปอน	18.7529	97.9363	1			0	2	0	2548	กำจัดไม่ถูกต้อง	เทกอง	1.00
30	แม่ฮ่องสอน	สถานที่กำจัดขยะมูลฝอย อบต.เมืองปอน หมู่3	บ้านหางปอน ม.3 ต.เมืองปอน อ.ขุนยวม จ.แม่ฮ่องสอน	อบต.เมืองปอน	18.7000	97.9133	1			0	2	0	2555	กำจัดไม่ถูกต้อง	เทกอง	1.00
31	แม่ฮ่องสอน	สถานที่กำจัดขยะมูลฝอย อบต.เมืองปอน หมู่9	บ้านหนองแห้ง ม.9 ต.เมืองปอน อ.ขุนยวม จ.แม่ฮ่องสอน	อบต.เมืองปอน	18.6222	97.9483	1			0	2	0	2552	กำจัดไม่ถูกต้อง	เทกอง	1.00
32	แม่ฮ่องสอน	สถานที่กำจัดขยะมูลฝอย อบต.แม่เงา	บ้านพลวง ม.8 ต.แม่เงา อ.ขุนยวม จ.แม่ฮ่องสอน	อบต.แม่เงา	18.8134	97.8888	1			3	0	0	2549	กำจัดไม่ถูกต้อง	เทกอง	2.00
33	แม่ฮ่องสอน	สถานที่กำจัดขยะมูลฝอย อบต.แม่อูคอ หมู่4	บ้านป่างคอง ม.3 ต.แม่อูคอ อ.ขุนยวม จ.แม่ฮ่องสอน	อบต.แม่อูคอ	18.8372	98.0521	1			0	2	0	2550	กำจัดไม่ถูกต้อง	เทกอง	1.00
34	แม่ฮ่องสอน	สถานที่กำจัดขยะมูลฝอย อบต.แม่อูคอ หมู่3	บ้านแม่อูคอ ม.6 ต.แม่อูคอ อ.ขุนยวม จ.แม่ฮ่องสอน	อบต.แม่อูคอ	18.8661	98.0830	1			0	2	0	2550	กำจัดไม่ถูกต้อง	เทกอง	1.00
35	แม่ฮ่องสอน	สถานที่กำจัดขยะมูลฝอย อบต.แม่อูคอ หมู่6	ม.1 ต.ขุนยวม อ.ขุนยวม จ.แม่ฮ่องสอน	อบต.แม่อูคอ	18.8236	97.9245	1			15	0	0	2558	กำจัดไม่ถูกต้อง	เทกอง	1.00
36	แม่ฮ่องสอน	สถานที่กำจัดขยะมูลฝอย ทต.ปาย	บ้านห้วยปู่ ม.6 ต.เวียงใต้ อ.ปาย จ.แม่ฮ่องสอน	ทต.ปาย	19.3770	98.4350	1			15	0	0	2542	กำจัดไม่ถูกต้อง	เทกอง	1.00
37	แม่ฮ่องสอน	สถานที่กำจัดขยะมูลฝอย อบต.ทุ่งยาว หมู่9	บ้านสันธาตุ ม.9 ต.ทุ่งยาว อ.ปาย จ.แม่ฮ่องสอน	อบต.ทุ่งยาว	19.3131	98.3958	1			10	0	0	2555	กำจัดไม่ถูกต้อง	เทกอง	1.00
38	แม่ฮ่องสอน	สถานที่กำจัดขยะมูลฝอย อบต.ทุ่งยาว หมู่1	บ้านทุ่งโป่ง ม.1 ต.ทุ่งยาว อ.ปาย จ.แม่ฮ่องสอน	อบต.ทุ่งยาว	19.3273	98.4247	1			0	0	0	N/A	กำจัดไม่ถูกต้อง	เทกอง	1.00
39	แม่ฮ่องสอน	สถานที่กำจัดขยะมูลฝอย อบต.แม่นาเติง หมู่1	บ้านแม่นาเติงนอก ม.1 ต.แม่นาเติง อ.ปาย จ.แม่ฮ่องสอน 58130	อบต.แม่นาเติง	19.3911	98.4294	1			3	0	0	2550	กำจัดไม่ถูกต้อง	เทกอง	1.00
40	แม่ฮ่องสอน	สถานที่กำจัดขยะมูลฝอย อบต.แม่นาเติง หมู่2 บ่อที่ 1	บ้านแม่นาเติงใน ม.2 ต.แม่นาเติง อ.ปาย จ.แม่ฮ่องสอน(บ่อ 1)	อบต.แม่นาเติง	19.3904	98.4247	1			3	0	0	2549	กำจัดไม่ถูกต้อง	เทกอง	1.00
41	แม่ฮ่องสอน	สถานที่กำจัดขยะมูลฝอย อบต.แม่นาเติง หมู่2 บ่อที่ 2	บ้านแม่นาเติงใน ม.2 ต.แม่นาเติง อ.ปาย จ.แม่ฮ่องสอน (บ่อ 2)	อบต.แม่นาเติง	19.3996	98.4194		1	1	3			2549			
42	แม่ฮ่องสอน	สถานที่กำจัดขยะมูลฝอย อบต.แม่นาเติง หมู่3	บ้านม่วงสร้อย ม.3 ต.แม่นาเติง อ.ปาย จ.แม่ฮ่องสอน	อบต.แม่นาเติง	19.3945	98.4003	1			0.5	0	0	2548	กำจัดไม่ถูกต้อง	เทกอง	1.00
43	แม่ฮ่องสอน	สถานที่กำจัดขยะมูลฝอย อบต.แม่นาเติง หมู่5	บ้านแม่ของ ม.5 ต.แม่นาเติง อ.ปาย จ.แม่ฮ่องสอน	อบต.แม่นาเติง	N/A	N/A	1			0.5	0	0	2548	กำจัดไม่ถูกต้อง	เทกอง	2.00
44	แม่ฮ่องสอน	สถานที่กำจัดขยะมูลฝอย อบต.แม่นาเติง หมู่6	บ้านนาจลอง ม.6 ต.แม่นาเติง อ.ปาย จ.แม่ฮ่องสอน	อบต.แม่นาเติง	19.4004	98.4376	1			0.5	0	0	2549	กำจัดไม่ถูกต้อง	เทกอง	1.00
45	แม่ฮ่องสอน	สถานที่กำจัดขยะมูลฝอย อบต.แม่นาเติง หมู่11	ม.11 ต.แม่นาเติง อ.ปาย จ.แม่ฮ่องสอน	อบต.แม่นาเติง	19.4004	98.4376	1			0.5	0	0	2548	กำจัดไม่ถูกต้อง	เทกอง	1.00
46	แม่ฮ่องสอน	สถานที่กำจัดขยะมูลฝอย อบต.แม่ยื้ หมู่2	บ้านทรายขาว ม.2 ต.แม่ยื้ อ.ปาย จ.แม่ฮ่องสอน	อบต.แม่ยื้	19.3248	98.4588	1			2	0	0	2544	กำจัดไม่ถูกต้อง	เทกอง	1.50
47	แม่ฮ่องสอน	สถานที่กำจัดขยะมูลฝอย อบต.เวียงใต้	บ้านแสงทองเวียงใต้ ม.8 ต.เวียงใต้ อ.ปาย จ.แม่ฮ่องสอน 58130	อบต.เวียงใต้	19.3516	98.4183	1			50	0	0	2553	กำจัดไม่ถูกต้อง	เทกอง	3.00
48	แม่ฮ่องสอน	สถานที่กำจัดขยะมูลฝอย อบต.เวียงเหนือ	บ้านสันกลาง ม.1 ต.เวียงเหนือ อ.ปาย จ.แม่ฮ่องสอน	อบต.เวียงเหนือ	19.3958	98.4734			1	20			2550			
49	แม่ฮ่องสอน	สถานที่กำจัดขยะมูลฝอย อบต.ถ้ำลอด	ม.3 ต.ถ้ำลอด อ.ปางมะผ้า จ.แม่ฮ่องสอน	อบต.ถ้ำลอด	19.5465	98.2625	1			1	0	0	2543	กำจัดไม่ถูกต้อง	เทกอง	1.00
50	แม่ฮ่องสอน	สถานที่กำจัดขยะมูลฝอย อบต.สบป่อง	บ้านแม่หมู ม.8 ต.สบป่อง อ.ปางมะผ้า จ.แม่ฮ่องสอน	อบต.สบป่อง	19.5104	98.2661	1			22	0	0	2558	กำจัดไม่ถูกต้อง	เทกอง	3.00
51	แม่ฮ่องสอน	สถานที่กำจัดขยะมูลฝอย อบต.กองก๋อย	บ้านท่าสาย ม.7 ต.กองก๋อย อ.สบเมย จ.แม่ฮ่องสอน	อบต.กองก๋อย	18.0217	98.1729			1	5			2546			
52	แม่ฮ่องสอน	สถานที่กำจัดขยะมูลฝอย อบต.แม่คะตวน หมู่5	524 บ้านควนสิ้ง ม.5 ต.แม่คะตวน อ.สบเมย จ.แม่ฮ่องสอน	อบต.แม่คะตวน	18.0673	97.9342	1			0	1	0	2556	กำจัดไม่ถูกต้อง	เทกอง	2.00
53	แม่ฮ่องสอน	สถานที่กำจัดขยะมูลฝอย อบต.แม่คะตวน หมู่1	บ้านผาผ่า ม.1 ต.แม่คะตวน อ.สบเมย จ.แม่ฮ่องสอน	อบต.แม่คะตวน	18.0261	97.9231	1			0	2	0	2545	กำจัดไม่ถูกต้อง	เทกอง	1.00
54	แม่ฮ่องสอน	สถานที่กำจัดขยะมูลฝอย อบต.แม่คะตวน หมู่2	บ้านไหม้ ม.2 ต.แม่คะตวน อ.สบเมย จ.แม่ฮ่องสอน	อบต.แม่คะตวน	18.0200	97.9167	1			0	1	0	2548	กำจัดไม่ถูกต้อง	เทกอง	1.00
55	แม่ฮ่องสอน	สถานที่กำจัดขยะมูลฝอย อบต.แม่สวด	บ้านแม่สวดใหม่ ม.8 ต.แม่สวด อ.สบเมย จ.แม่ฮ่องสอน	อบต.แม่สวด	17.9297	97.9505	1			0	1	0	2559	กำจัดไม่ถูกต้อง	เทกอง	6.00
56	แม่ฮ่องสอน	สถานที่กำจัดขยะมูลฝอย อบต.สบเมย หมู่2	บ้านแม่คะตวน ม.2 ต.สบเมย อ.สบเมย จ.แม่ฮ่องสอน	อบต.สบเมย	17.9564	97.9274	1			0	0	320	2550	กำจัดไม่ถูกต้อง	เทกอง	1.00
57	แม่ฮ่องสอน	สถานที่กำจัดขยะมูลฝอย อบต.ปางหมู หมู่2	บ้านกุงไม้สัก ม.2 ต.ปางหมู อ.เมือง จ.แม่ฮ่องสอน	อบต.ปางหมู	19.3665	97.9534			1	4			2545			
58	แม่ฮ่องสอน	สถานที่กำจัดขยะมูลฝอย อบต.หมอกจำแป่ หมู่3	บ้านห้วยขาน ม.3 ต.หมอกจำแป่ อ.เมือง จ.แม่ฮ่องสอน	อบต.หมอกจำแป่	19.4630	97.9658	1			1	0	0	2548	กำจัดไม่ถูกต้อง	เทกอง	1.00
59	แม่ฮ่องสอน	สถานที่กำจัดขยะมูลฝอย อบต.หมอกจำแป่ หมู่4	บ้านป่าแปก ม.4 ต.หมอกจำแป่ อ.เมือง จ.แม่ฮ่องสอน	อบต.หมอกจำแป่	19.5292	97.9261		1		0.25			2548			
60	แม่ฮ่องสอน	สถานที่กำจัดขยะมูลฝอย อบต.ห้วยผา หมู่5	บ้านทุ่งมะส้าน ม.5 ต.ห้วยผา อ.เมือง จ.แม่ฮ่องสอน	อบต.ห้วยผา	19.4471	97.9986	1			0.25	0	0	2558	กำจัดไม่ถูกต้อง	เทกอง	1.00
61	แม่ฮ่องสอน	สถานที่กำจัดขยะมูลฝอย อบต.ห้วยผา หมู่1	บ้านห้วยผา ม.1 ต.ห้วยผา อ.เมือง จ.แม่ฮ่องสอน	อบต.ห้วยผา	19.4282	97.9966	1			0.25	0	0	2558	กำจัดไม่ถูกต้อง	เทกอง	1.00
62	แม่ฮ่องสอน	สถานที่กำจัดขยะมูลฝอยอบต.ห้วยผา หมู่บ่อที่ 1	บ้านแม่สุยะ ม.6 ต.ห้วยผา อ.เมือง จ.แม่ฮ่องสอน	อบต.ห้วยผา	19.5327	98.0959	1			0.25	0	0	2558	กำจัดไม่ถูกต้อง	เทกอง	1.00
63	แม่ฮ่องสอน	สถานที่กำจัดขยะมูลฝอยอบต.ห้วยผา หมู่บ่อที่ 2	บ้านแม่สุยะ ม.6 ต.ห้วยผา อ.เมือง จ.แม่ฮ่องสอน	อบต.ห้วยผา	19.5327	98.0959	1			0.25	0	0	2558	กำจัดไม่ถูกต้อง	เทกอง	1.00
64	แม่ฮ่องสอน	สถานที่กำจัดขยะมูลฝอย อบต.ห้วยผา หมู่7	บ้านรุ่งอรุน ม.7 ต.ห้วยผา อ.เมือง จ.แม่ฮ่องสอน	อบต.ห้วยผา	19.5184	98.0876		1		0.25			2558			
65	แม่ฮ่องสอน	สถานที่กำจัดขยะมูลฝอย อบต.ห้วยผา หมู่3	บ้านห้วยผึ้ง ม.3 ต.ห้วยผา อ.เมือง จ.แม่ฮ่องสอน	อบต.ห้วยผา	19.5524	98.0051	1			0.25	0	0	2558	กำจัดไม่ถูกต้อง	เทกอง	1.00
66	แม่ฮ่องสอน	สถานที่กำจัดขยะมูลฝอย อบต.ห้วยผา หมู่8	บ้านห้วยชลอบ ม.8 ต.ห้วยผา อ.เมือง จ.แม่ฮ่องสอน	อบต.ห้วยผา	19.4499	98.0181	1			0.25	0	0	2558	กำจัดไม่ถูกต้อง	เทกอง	1.00
67	แม่ฮ่องสอน	สถานที่กำจัดขยะมูลฝอย อบต.ห้วยผา หมู่2	บ้านน้ำกัด ม.2 ต.ห้วยผา อ.เมือง จ.แม่ฮ่องสอน	อบต.ห้วยผา	19.5184	98.0876	1			0.25	0	0	2558	กำจัดไม่ถูกต้อง	เทกอง	1.00
68	แม่ฮ่องสอน	สถานที่กำจัดขยะมูลฝอย อบต.ห้วยผา หมู่4	บ้านนาปลาจาด ม.4 ต.ห้วยผา อ.เมือง จ.แม่ฮ่องสอน	อบต.ห้วยผา	19.5002	98.0019	1			0.25	0	0	2558	กำจัดไม่ถูกต้อง	เทกอง	1.00
69	แม่ฮ่องสอน	สถานที่กำจัดขยะมูลฝอย อบต.แม่โถ หมู่8	บ้านห้วยไม้ซาง ม.8 ต.แม่โถ อ.แม่ลาน้อย จ.แม่ฮ่องสอน	อบต.แม่โถ	18.7028	97.9804	1			0.56	0	0	2558	กำจัดไม่ถูกต้อง	เทกอง	1.00
70	แม่ฮ่องสอน	สถานที่กำจัดขยะมูลฝอย อบต.แม่โถ หมู่6	บ้านแม่จอ ม.6 ต.แม่โถ อ.แม่ลาน้อย จ.แม่ฮ่องสอน	อบต.แม่โถ	18.7807	98.0288	1			0.56	0	0	2558	กำจัดไม่ถูกต้อง	เทกอง	1.00
71	แม่ฮ่องสอน	สถานที่กำจัดขยะมูลฝอย อบต.แม่โถ หมู่4	บ้านแม่โถใต้ ม.4 ต.แม่โถ อ.แม่ลาน้อย จ.แม่ฮ่องสอน	อบต.แม่โถ	18.6091	97.9998	1			0.56	0	0	2558	กำจัดไม่ถูกต้อง	เทกอง	1.00
72	แม่ฮ่องสอน	สถานที่กำจัดขยะมูลฝอย อบต.แม่โถ หมู่3	บ้านแม่โถ ม.3 ต.แม่โถ อ.แม่ลาน้อย จ.แม่ฮ่องสอน	อบต.แม่โถ	18.6179	98.0295	1			0.56	0	0	2558	กำจัดไม่ถูกต้อง	เทกอง	1.00
73	แม่ฮ่องสอน	สถานที่กำจัดขยะมูลฝอย อบต.แม่โถ หมู่2	บ้านผาแดงหลวง ม.2 ต.แม่โถ อ.แม่ลาน้อย จ.แม่ฮ่องสอน	อบต.แม่โถ	18.5772	98.0177	1			0.56	0	0	2558	กำจัดไม่ถูกต้อง	เทกอง	1.00
74	แม่ฮ่องสอน	สถานที่กำจัดขยะมูลฝอย อบต.แม่โถ หมู่5	แม่คุมพาย ม.5 ต.แม่โถ อ.แม่ลาน้อย จ.แม่ฮ่องสอน	อบต.แม่โถ	18.6057	98.0264	1			0.56	0	0	2558	กำจัดไม่ถูกต้อง	เทกอง	1.00
75	แม่ฮ่องสอน	สถานที่กำจัดขยะมูลฝอย อบต.แม่โถ หมู่1	บ้านหัวแม่โถ ม.1 ต.แม่โถ อ.แม่ลาน้อย จ.แม่ฮ่องสอน	อบต.แม่โถ	18.6487	98.0678	1			0.56	0	0	2558	กำจัดไม่ถูกต้อง	เทกอง	1.00
76	แม่ฮ่องสอน	สถานที่กำจัดขยะมูลฝอย อบต.แม่โถ หมู่7	บ้านห้วยผึ้งใหม่ ม.7 ต.แม่โถ อ.แม่ลาน้อย จ.แม่ฮ่องสอน	อบต.แม่โถ	18.6164	98.0961	1			0.56	0	0	2558	กำจัดไม่ถูกต้อง	เทกอง	1.00
77	แม่ฮ่องสอน	สถานที่กำจัดขยะมูลฝอย อบต.แม่ลาน้อย หมู่ 8	บ้านแม่แลบ ม.8 ต.แม่ลาน้อย อ.แม่ลาน้อย จ.แม่ฮ่องสอน 58120	อบต.แม่ลาน้อย	N/A	N/A	1			1	0	0	2548	กำจัดไม่ถูกต้อง	เทกอง	1.00

ลำดับ	จังหวัด	ชื่อสถานที่	ที่ตั้งสถานที่กำจัดขยะมูลฝอย	ผู้ดำเนินการ	พิกัด		การดำเนินงาน			ขนาดพื้นที่			ปีเปิดดำเนินงาน	ความถูกต้อง	ระบบการกำจัด	ปริมาณขยะมูลฝอย
					Latitude	longitude	เปิด	ปิด	หยุด	ไร่	งาน	ารางวา				เข้าสถานที่กำจัด (ตัน/วัน)
78	แม่ฮ่องสอน	สถานที่กำจัดขยะมูลฝอย อบต.แม่ลาน้อย หมู่ 6	บ้านท่าสองแคว ม.6 ต.แม่ลาน้อย อ.แม่ลาน้อย จ.แม่ฮ่องสอน	อบต.แม่ลาน้อย	N/A	N/A	1			1	0	0	2548	กำจัดไม่ถูกต้อง	เทกอง	1.00
79	แม่ฮ่องสอน	สถานที่กำจัดขยะมูลฝอย อบต.แม่ลาน้อย หมู่ 14	บ้านห้วยริน ม.14 ต.แม่ลาน้อย อ.แม่ลาน้อย จ.แม่ฮ่องสอน 58120	อบต.แม่ลาน้อย	N/A	N/A	1			1	0	0	2548	กำจัดไม่ถูกต้อง	เทกอง	1.00
80	แม่ฮ่องสอน	สถานที่กำจัดขยะมูลฝอย อบต.แม่ลาหลวง หมู่ 2	บ้านแม่สุ ม.2 ต.แม่ลาหลวง อ.แม่ลาน้อย จ.แม่ฮ่องสอน	อบต.แม่ลาหลวง	18.4832	97.9326	1			2	0	0	2548	กำจัดไม่ถูกต้อง	เทกอง	1.00
81	แม่ฮ่องสอน	สถานที่กำจัดขยะมูลฝอย อบต.แม่ลาหลวง หมู่ 6	บ้านห้วยไก่ป่า ม.6 ต.แม่ลาหลวง อ.แม่ลาน้อย จ.แม่ฮ่องสอน	อบต.แม่ลาหลวง	18.5275	97.8874	1			1.3	0	0	2548	กำจัดไม่ถูกต้อง	เทกอง	1.00
82	แม่ฮ่องสอน	สถานที่กำจัดขยะมูลฝอย อบต.สันติคีรี	ม.1 ต.สันติคีรี อ.แม่ลาน้อย จ.แม่ฮ่องสอน	อบต.สันติคีรี	18.4882	97.9362	1			0	0	76	2550	กำจัดไม่ถูกต้อง	เทกอง	1.00
83	แม่ฮ่องสอน	สถานที่กำจัดขยะมูลฝอย อบต.ห้วยห้อม หมู่5	บ้านคง ม.5 ต.ห้วยห้อม อ.แม่ลาน้อย จ.แม่ฮ่องสอน	อบต.ห้วยห้อม	N/A	N/A		1		2			2558			
84	แม่ฮ่องสอน	สถานที่กำจัดขยะมูลฝอย อบต.แม่ยวมน้อย หมู่5	บ้านแม่แจ๊ะ ม.5 ต.แม่ยวมน้อย อ.ขุนยวม จ.แม่ฮ่องสอน	อบต.แม่ยวมน้อย	18.7495	98.0150	1			2	0	0	2559	กำจัดไม่ถูกต้อง	เทกอง	1.00
85	แม่ฮ่องสอน	สถานที่กำจัดขยะมูลฝอย อบต.แม่ยวมน้อย หมู่6	บ้านแม่หาด ม.6 ต.แม่ยวมน้อย อ.ขุนยวม จ.แม่ฮ่องสอน	อบต.แม่ยวมน้อย	18.7861	98.0382	1			3	0	0	2559	กำจัดไม่ถูกต้อง	เทกอง	1.00
86	แม่ฮ่องสอน	สถานที่กำจัดขยะมูลฝอย อบต.แม่ยวมน้อย หมู่7	บ้านห้วยมะขวบ ม.7 ต.แม่ยวมน้อย อ.ขุนยวม จ.แม่ฮ่องสอน	อบต.แม่ยวมน้อย	18.7158	98.0381	1			2	0	0	2550	กำจัดไม่ถูกต้อง	เทกอง	1.00
87	แม่ฮ่องสอน	สถานที่กำจัดขยะมูลฝอย อบต.แม่ยวมน้อย หมู่8	บ้านห้วยแม่ลาก๊ะ ม.8 ต.แม่ยวมน้อย อ.ขุนยวม จ.แม่ฮ่องสอน	อบต.แม่ยวมน้อย	18.7364	98.0678	1			3	0	0	2559	กำจัดไม่ถูกต้อง	เทกอง	1.00
88	แม่ฮ่องสอน	สถานที่กำจัดขยะมูลฝอย อบต.แม่ยวมน้อย หมู่3	บ้านหว่าโน ม.3 ต.แม่ยวมน้อย อ.ขุนยวม จ.แม่ฮ่องสอน	อบต.แม่ยวมน้อย	18.7103	98.0602	1			3	0	0	2559	กำจัดไม่ถูกต้อง	เทกอง	1.00
89	แม่ฮ่องสอน	สถานที่กำจัดขยะมูลฝอย อบต.แม่ยวมน้อย หมู่2	บ้านแม่โกปี้ ม.2 ต.แม่ยวมน้อย อ.ขุนยวม จ.แม่ฮ่องสอน	อบต.แม่ยวมน้อย	18.7107	98.0602	1			1	0	0	2559	กำจัดไม่ถูกต้อง	เทกอง	1.00
90	แม่ฮ่องสอน	สถานที่กำจัดขยะมูลฝอย อบต.แม่ยวมน้อย หมู่1	บ้านห้วยปอน ม.1 ต.แม่ยวมน้อย อ.ขุนยวม จ.แม่ฮ่องสอน	อบต.แม่ยวมน้อย	18.7932	98.0520	1			3	0	0	2559	กำจัดไม่ถูกต้อง	เทกอง	1.00
91	แม่ฮ่องสอน	สถานที่กำจัดขยะมูลฝอย อบต.แม่ยวมน้อย หมู่4	บ้านแม่ออ ม.4 ต.แม่ยวมน้อย อ.ขุนยวม จ.แม่ฮ่องสอน	อบต.แม่ยวมน้อย	18.7751	98.0216	1			3	0	0	2559	กำจัดไม่ถูกต้อง	เทกอง	1.00
92	แม่ฮ่องสอน	สถานที่กำจัดขยะมูลฝอย อบต.โป่งสา หมู่2	บ้านห้วยไร่ ม.2 ต.โป่งสา อ.ปาย จ.แม่ฮ่องสอน	อบต.โป่งสา	N/A	N/A	1			0.5	0	0	2553	กำจัดไม่ถูกต้อง	เทกอง	1.00
93	แม่ฮ่องสอน	สถานที่กำจัดขยะมูลฝอย อบต.โป่งสา หมู่4	บ้านแม่เหมืองหลวง ม.4 ต.โป่งสา อ.ปาย จ.แม่ฮ่องสอน	อบต.โป่งสา	N/A	N/A	1			0.5	0	0	2553	กำจัดไม่ถูกต้อง	เทกอง	1.00
94	แม่ฮ่องสอน	สถานที่กำจัดขยะมูลฝอย อบต.โป่งสา หมู่5	บ้านขุนสาใน ม.5 ต.โป่งสา อ.ปาย จ.แม่ฮ่องสอน	อบต.โป่งสา	N/A	N/A	1			0.5	0	0	2553	กำจัดไม่ถูกต้อง	เทกอง	1.00
95	แม่ฮ่องสอน	สถานที่กำจัดขยะมูลฝอย อบต.เมืองแปง	บ้านผาสำราญ ม.6 ต.เมืองแปง อ.ปาย จ.แม่ฮ่องสอน	อบต.เมืองแปง	19.2224	98.3221	1			92	0	0	2540	กำจัดไม่ถูกต้อง	เทกอง	1.00
96	แม่ฮ่องสอน	สถานที่กำจัดขยะมูลฝอย อบต.แม่นาเติง หมู่4	บ้านหมอแปง ม.4 ต.แม่นาเติง อ.ปาย จ.แม่ฮ่องสอน	อบต.แม่นาเติง	19.3811	98.3997	1			0.5	0	0	2548	กำจัดไม่ถูกต้อง	เทกอง	1.00
97	แม่ฮ่องสอน	สถานที่กำจัดขยะมูลฝอย อบต.แม่นาเติง หมู่5	บ้านแม่ของ ม.5 ต.แม่นาเติง อ.ปาย จ.แม่ฮ่องสอน	อบต.แม่นาเติง	19.4004	98.4376	1			0.5	0	0	2549	กำจัดไม่ถูกต้อง	เทกอง	1.00
98	แม่ฮ่องสอน	สถานที่กำจัดขยะมูลฝอย อบต.แม่ยื้ หมู่3	บ้านท่าปาย ม.3 ต.แม่ยื้ อ.ปาย จ.แม่ฮ่องสอน	อบต.แม่ยื้	19.3001	98.4758	1			1	2	0	2556	กำจัดไม่ถูกต้อง	เทกอง	2.00
99	แม่ฮ่องสอน	สถานที่กำจัดขยะมูลฝอย อบต.เวียงเหนือ หมู่3	ม.3 ต.เวียงเหนือ อ.ปาย จ.แม่ฮ่องสอน 58130	อบต.เวียงเหนือ	19.3958	98.4734	1			1	0	0	2550	กำจัดไม่ถูกต้อง	เทกอง	8.00
100	แม่ฮ่องสอน	สถานที่กำจัดขยะมูลฝอย อบต.ปางมะผ้า	ม.9 ต.ปางมะผ้า อ.ปางมะผ้า จ.แม่ฮ่องสอน	อบต.ปางมะผ้า	19.5638	98.1830	1			3	0	0	2548	กำจัดไม่ถูกต้อง	เทกอง	1.00
101	แม่ฮ่องสอน	สถานที่กำจัดขยะมูลฝอย อบต.แม่สามแลบ	บ้านแม่สามแลบ ม.1 ต.แม่สามแลบ อ.สบเมย จ.แม่ฮ่องสอน	อบต.แม่สามแลบ	17.9682	97.7402	1			0.85	0	0	2560	กำจัดไม่ถูกต้อง	เทกอง	1.00
102	แม่ฮ่องสอน	สถานที่กำจัดขยะมูลฝอย อบต.สบเมย หมู่7	บ้านแม่ลามา ม.7 ต.สบเมย อ.สบเมย จ.แม่ฮ่องสอน	อบต.สบเมย	17.8197	97.8281	1			0.2	0	0	2555	กำจัดไม่ถูกต้อง	เทกอง	1.00
103	แม่ฮ่องสอน	สถานที่กำจัดขยะมูลฝอย อบต.สบเมย หมู่6	บ้านขี้อมี้อ ม.6 ต.สบเมย อ.สบเมย จ.แม่ฮ่องสอน	อบต.สบเมย	17.8946	97.8437	1			0.8	0	0	2555	กำจัดไม่ถูกต้อง	เทกอง	1.00
104	แม่ฮ่องสอน	สถานที่กำจัดขยะมูลฝอย อบต.สบเมย หมู่5	บ้านแม่ทะลุ ม.5 ต.สบเมย อ.สบเมย จ.แม่ฮ่องสอน	อบต.สบเมย	17.8766	97.8506	1			0.2	0	0	2556	กำจัดไม่ถูกต้อง	เทกอง	1.00
105	แม่ฮ่องสอน	สถานที่กำจัดขยะมูลฝอย อบต.สบเมย หมู่12	บ้านกลอโค๊ะ ม.12 ต.สบเมย อ.สบเมย จ.แม่ฮ่องสอน	อบต.สบเมย	17.8722	97.8560	1			0.15	0	0	2555	กำจัดไม่ถูกต้อง	เทกอง	1.00
106	แม่ฮ่องสอน	สถานที่กำจัดขยะมูลฝอย อบต.สบเมย หมู่1	บ้านเลโพะ ม.1 ต.สบเมย อ.สบเมย จ.แม่ฮ่องสอน	อบต.สบเมย	17.8429	97.8446	1			0.64	0	0	2558	กำจัดไม่ถูกต้อง	เทกอง	1.00
107	แม่ฮ่องสอน	สถานที่กำจัดขยะมูลฝอย อบต.สบเมย หมู่11	บ้านที่ฮอลือ ม.11 ต.สบเมย อ.สบเมย จ.แม่ฮ่องสอน	อบต.สบเมย	17.8450	97.8163	1			0.8	0	0	2558	กำจัดไม่ถูกต้อง	เทกอง	1.00
108	แม่ฮ่องสอน	สถานที่กำจัดขยะมูลฝอย อบต.สบเมย หมู่9	บ้านห้วยน้ำโส ม.9 ต.สบเมย อ.สบเมย จ.แม่ฮ่องสอน	อบต.สบเมย	17.8734	97.8388	1			0.8	0	0	2558	กำจัดไม่ถูกต้อง	เทกอง	1.00
109	แม่ฮ่องสอน	สถานที่กำจัดขยะมูลฝอย อบต.สบเมย หมู่4	บ้านห้วยกองมูล ม.4 ต.สบเมย อ.สบเมย จ.แม่ฮ่องสอน	อบต.สบเมย	N/A	N/A		1		0.1			2558			
	จังหวัดลำพูน ข้อมูลโดยสำนักงานสิ่งแวดล้อมและควบคุมมลพิษที่ 1															
1	ลำพูน	สถานที่กำจัดขยะมูลฝอย ทต.เวียงยอง	กลุ่มจัดการสิ่งแวดล้อมภายในหมู่บ้าน ม.6 ต.เวียงยอง อ.เมือง จ.	ทต.เวียงยอง	N/A	N/A	1			3	0	0	2548	กำจัดไม่ถูกต้อง	เผาในเตา (ไม่มีระบบบำบัดอากาศ)	6.00
2	ลำพูน	สถานที่กำจัดขยะมูลฝอย อบต.ศรีบัวบาน หมู่1	บ้านศรีบัวบาน ม.1 ต.ศรีบัวบาน อ.เมือง จ.ลำพูน	อบต.ศรีบัวบาน	18.5330	99.0851	1			0	1	0	2548	กำจัดไม่ถูกต้อง	เผาในเตา (ไม่มีระบบบำบัดอากาศ)	1.00
3	ลำพูน	สถานที่กำจัดขยะมูลฝอย ทต.ศรีบัวบาน หมู่3	บ้านจำบอน ม.3 ต.ศรีบัวบาน อ.เมือง จ.ลำพูน	ทต.ศรีบัวบาน	18.5237	99.0724	1			0	3	0	2548	กำจัดไม่ถูกต้อง	เทกอง	1.00
4	ลำพูน	สถานที่กำจัดขยะมูลฝอย ทต.ศรีบัวบาน หมู่2	บ้านจำซิ้มต ม.2 ต.ศรีบัวบาน อ.เมือง จ.ลำพูน	ทต.ศรีบัวบาน	18.5072	99.1121	1			0	3	0	2548	กำจัดไม่ถูกต้อง	เทกอง	1.00
5	ลำพูน	สถานที่กำจัดขยะมูลฝอย อบต.ศรีบัวบาน หมู่5	บ้านศรีบัวบาน ม.1 ต.ศรีบัวบาน อ.เมือง จ.ลำพูน	ทต.ศรีบัวบาน	18.5330	99.0851		1		4			2558			
6	ลำพูน	สถานที่กำจัดขยะมูลฝอย ทต.ศรีบัวบาน หมู่7	บ้านทุ่งยาว ม.7 ต.ศรีบัวบาน อ.เมือง จ.ลำพูน	ทต.ศรีบัวบาน	18.5020	99.0642	1			0	3	0	2548	กำจัดไม่ถูกต้อง	เผาในเตา (ไม่มีระบบบำบัดอากาศ)	1.00
7	ลำพูน	สถานที่กำจัดขยะมูลฝอย ทต.ศรีบัวบาน หมู่8	บ้านหนองหล่ม ม.8 ต.ศรีบัวบาน อ.เมือง จ.ลำพูน	ทต.ศรีบัวบาน	18.4900	99.0566	1			0	3	0	2548	กำจัดไม่ถูกต้อง	เผาในเตา (ไม่มีระบบบำบัดอากาศ)	1.00
8	ลำพูน	สถานที่กำจัดขยะมูลฝอย ทต.ศรีบัวบาน หมู่9	บ้านปางบง ม.9 ต.ศรีบัวบาน อ.เมือง จ.ลำพูน	ทต.ศรีบัวบาน	18.4679	99.0506	1			0	3	0	2548	กำจัดไม่ถูกต้อง	เผาในเตา (ไม่มีระบบบำบัดอากาศ)	1.00
9	ลำพูน	สถานที่กำจัดขยะมูลฝอย ทต.ศรีบัวบาน หมู่10	บ้านป่าป้วย ม.10 ต.ศรีบัวบาน อ.เมือง จ.ลำพูน	ทต.ศรีบัวบาน	18.4762	99.0617	1			0	3	1	2548	กำจัดไม่ถูกต้อง	เผาในเตา (ไม่มีระบบบำบัดอากาศ)	1.00
10	ลำพูน	สถานที่กำจัดขยะมูลฝอย ทต.หนองล่อง หมู่8	บ้านดับผึ้งหล่ายลี้ ม.8 ต.หนองล่อง	ทต.หนองล่อง	18.3945	98.7257	1			2	0	0	2547	กำจัดไม่ถูกต้อง	เผาในเตา (ไม่มีระบบบำบัดอากาศ)	2.00
11	ลำพูน	สถานที่กำจัดขยะมูลฝอย ทต.หนองล่อง หมู่4	ที่สาธารณบ้านท่าหลุก ม.4 ต.หนองล่อง อ.เวียงหนองล่อง จ.ลำพูน	ทต.หนองล่อง	N/A	N/A			1	2			2554			
12	ลำพูน	สถานที่กำจัดขยะมูลฝอย ทต.ทากาศ	ปาริมถนน ม.11 ต.ทากาศ อ.แม่ทา จ.ลำพูน	ทต.ทากาศ	N/A	N/A	1			10	0	0	2542	กำจัดไม่ถูกต้อง	เทกอง	3.00
13	ลำพูน	สถานที่กำจัดขยะมูลฝอย ทต.ทาทุ่งหลวง	บ้านหนองยางโคล ม.2 ต.ทาทุ่งหลวง อ.แม่ทา จ.ลำพูน	ทต.ทาทุ่งหลวง	18.4458	99.0324	1			2	0	0	2548	กำจัดไม่ถูกต้อง	เทกอง	2.00
14	ลำพูน	สถานที่กำจัดขยะมูลฝอย อบต.ทาแม่ลอบ หมู่1	บ้านโป่งแม่ลอย ม.1 ต.ทาแม่ลอบ อ.แม่ทา จ.ลำพูน	อบต.ทาแม่ลอบ	18.2632	98.9314	1			3	0	0	2542	กำจัดไม่ถูกต้อง	เทกอง	1.00
15	ลำพูน	สถานที่กำจัดขยะมูลฝอย อบต.ทาแม่ลอบ หมู่2	บ้านดับผึ้ง ม.2 ต.ทาแม่ลอบ อ.แม่ทา จ.ลำพูน 51140	อบต.ทาแม่ลอบ	18.2476	98.9595	1			2	0	0	2548	กำจัดไม่ถูกต้อง	เทกอง	1.00
16	ลำพูน	สถานที่กำจัดขยะมูลฝอย อบต.ตะเคียนปม หมู่1	บ้านทุ่งข้าวทาง ม.1 ต.ตะเคียนปม อทุ่งหัวช้าง	อบต.ตะเคียนปม	18.1384	99.0119	1			0	2	1	2548	กำจัดไม่ถูกต้อง	เทกอง	1.00

ลำดับ	จังหวัด	ชื่อสถานที่	ที่ตั้งสถานที่กำจัดขยะมูลฝอย	ผู้ดำเนินการ	พิกัด		การดำเนินงาน			ขนาดพื้นที่			ปีเปิดดำเนินงาน	ความถูกต้อง	ระบบการกำจัด	ปริมาณขยะมูลฝอยเข้าสถานที่กำจัด (ตัน/วัน)
					Latitude	longitude	เปิด	ปิด	หยุด	ไร่	งาน	ตารางวา				
17	ลำพูน	สถานที่กำจัดขยะมูลฝอย อบต.ตะเคียนปม หมู่3	บ้านป่าตึงงาม ม.3 ต.ตะเคียนปม อ.ทุ่งหัวช้าง จ.ลำพูน	อบต.ตะเคียนปม	18.1106	99.0076			1		2	1	2548			
18	ลำพูน	สถานที่กำจัดขยะมูลฝอย อบต.ตะเคียนปม หมู่6	บ้านแม่แสม ม.6 ต.ตะเคียนปม อ.ทุ่งหัวช้าง จ.ลำพูน	อบต.ตะเคียนปม	18.0571	99.0372			1		2	2	2548			
19	ลำพูน	สถานที่กำจัดขยะมูลฝอย อบต.ตะเคียนปม หมู่7	บ้านห้วยห้าง ม.7 ต.ตะเคียนปม อ.ทุ่งหัวช้าง จ.ลำพูน	อบต.ตะเคียนปม	18.0647	99.0140			1		2	3	2548			
20	ลำพูน	สถานที่กำจัดขยะมูลฝอย อบต.ตะเคียนปม หมู่10	บ้านป่าก่อ ม.10 ต.ตะเคียนปม อ.ทุ่งหัวช้าง จ.ลำพูน	อบต.ตะเคียนปม	18.1261	99.0136			1		2	4	2548			
21	ลำพูน	สถานที่กำจัดขยะมูลฝอย อบต.ตะเคียนปม หมู่12	บ้านใหม่ไม้สลี ม.12 ต.ตะเคียนปม อ.ทุ่งหัวช้าง	อบต.ตะเคียนปม	18.0777	99.0295			1		2	5	2548			
22	ลำพูน	สถานที่กำจัดขยะมูลฝอย ทต.ศรีเตี้ย หมู่3	ม.3 ต.ศรีเตี้ย อ.บ้านโฮ่ง จ.ลำพูน 51130	ทต.ศรีเตี้ย	18.3837	98.7297	1			1	0	0	2548	กำจัดไม่ถูกต้อง	เทกอง	1.00
23	ลำพูน	สถานที่กำจัดขยะมูลฝอย ทต.ศรีเตี้ย หมู่1	ม.1 ต.ศรีเตี้ย อ.บ้านโฮ่ง จ.ลำพูน 51130	ทต.ศรีเตี้ย	18.3779	98.7710	1			1	0	0	2549	กำจัดไม่ถูกต้อง	เทกอง	1.00
24	ลำพูน	สถานที่กำจัดขยะมูลฝอย ทต.ศรีเตี้ย หมู่2	ม.2 ถ.สันปูเลยน้ำโจ้ ต.ศรีเตี้ย อ.บ้านโฮ่ง จ.ลำพูน	ทต.ศรีเตี้ย	18.3765	98.7385		1		1			2549			
25	ลำพูน	สถานที่กำจัดขยะมูลฝอย ทต.ศรีเตี้ย หมู่4	ม.4 ต.ศรีเตี้ย อ.บ้านโฮ่ง จ.ลำพูน 51130	ทต.ศรีเตี้ย	18.2339	98.4617		1		1			2548			
26	ลำพูน	สถานที่กำจัดขยะมูลฝอย ทต.ศรีเตี้ย หมู่5	ม.5 ต.ศรีเตี้ย อ.บ้านโฮ่ง จ.ลำพูน 51130	ทต.ศรีเตี้ย	18.3642	98.7428		1		1			2547			
27	ลำพูน	สถานที่กำจัดขยะมูลฝอย อบต.หนองปลาสะวาย	บ้านสันเจดีย์วิมปิง ม.7 ต.หนองปลาสะวาย อ.บ้านโฮ่ง	อบต.หนองปลาสะวาย	18.3263	98.7158	1			0	2	0	2552	กำจัดไม่ถูกต้อง	เทกอง	1.00
28	ลำพูน	สถานที่กำจัดขยะมูลฝอย ทต.ป่าซาง	ม.4 ต.ป่าซาง อ.ป่าซาง จ.ลำพูน 51120	ทต.ป่าซาง	18.5018	98.9323	1			20	0	0	2548	กำจัดไม่ถูกต้อง	เทกองควบคุมน้อยกว่า 50 ตัน	5.00
29	ลำพูน	สถานที่กำจัดขยะมูลฝอย อบต.น้ำดิบ หมู่2	ม.2 ต.น้ำดิบ อ.ป่าซาง จ.ลำพูน 51120	อบต.น้ำดิบ	18.4437	98.8232			1		2		2554			
30	ลำพูน	สถานที่กำจัดขยะมูลฝอย อบต.น้ำดิบ หมู่9	ม.9 ต.น้ำดิบ อ.ป่าซาง จ.ลำพูน 51120	อบต.น้ำดิบ	18.4360	98.7943			1		2	1	2554			
31	ลำพูน	สถานที่กำจัดขยะมูลฝอย ทต.บ้านเรือน	บ้านเจดีย์สามยอด ม.6 ต.บ้านเรือน อ.ป่าซาง จ.ลำพูน	ทต.บ้านเรือน	18.5010	98.8681	1			0	2	0	2553	กำจัดไม่ถูกต้อง	เทกอง	3.00
32	ลำพูน	สถานที่กำจัดขยะมูลฝอย ทต.ลี้ บ่อที่ 1	ม.4 ต.ลี้ อ.ลี้ จ.ลำพูน 51110	ทต.ลี้	17.7988	98.9373		1		14			2525			
33	ลำพูน	สถานที่กำจัดขยะมูลฝอย ทต.ดงดำ	บ้านบวก ม.3 ต.ดงดำ อ.ลี้ จ.ลำพูน	ทต.ดงดำ	17.7288	99.0295	1			5	0	0	2546	กำจัดไม่ถูกต้อง	เทกอง	3.00
34	ลำพูน	สถานที่กำจัดขยะมูลฝอย ทต.ลี้ บ่อที่ 2	บ้านปู่ ม.3 ต.ลี้ อ.ลี้ จ.ลำพูน 51110	ทต.ลี้	17.7988	98.9380		1		1			2535			
35	ลำพูน	สถานที่กำจัดขยะมูลฝอย ทต.ศรีวิชัย หมู่12	บ้านอุดมพัฒนา ม.12 ต.ศรีวิชัย อ.ลี้ จ.ลำพูน 51110	ทต.ศรีวิชัย	18.0482	98.9114	1			0	2	0	2556	กำจัดไม่ถูกต้อง	เทกอง	1.00
36	ลำพูน	สถานที่กำจัดขยะมูลฝอย ทต.ศรีวิชัย หมู่11	บ้านใหม่สัวรรค์ ม.11 ต.ศรีวิชัย อ.ลี้ จ.ลำพูน 51110	ทต.ศรีวิชัย	18.0552	98.8769	1			0	2	0	2556	กำจัดไม่ถูกต้อง	เทกอง	1.00
37	ลำพูน	สถานที่กำจัดขยะมูลฝอย ทต.ก้อ หมู่1	บ้านก้อทุ่ง ม.1 ต.ก้อ อ.ลี้ จ.ลำพูน	ทต.ก้อ	17.6190	98.8010	1			1	0	0	2548	กำจัดไม่ถูกต้อง	เทกอง	0.50
38	ลำพูน	สถานที่กำจัดขยะมูลฝอย ทต.ก้อ หมู่2	บ้านก้อจัดสรร ม.2 ต.ก้อ อ.ลี้ จ.ลำพูน	ทต.ก้อ	17.6260	98.8110	1			1	0	0	2548	กำจัดไม่ถูกต้อง	เทกอง	0.50
39	ลำพูน	สถานที่กำจัดขยะมูลฝอย ทต.ก้อ หมู่3	ม.3 ต.ก้อ อ.ลี้ จ.ลำพูน 51110	ทต.ก้อ	17.6480	98.7830	1			1	0	0	2548	กำจัดไม่ถูกต้อง	เทกอง	0.50
40	ลำพูน	สถานที่กำจัดขยะมูลฝอย ทต.ก้อ หมู่4	บ้านก้อท่า ม.4 ต.ก้อ อ.ลี้ จ.ลำพูน	ทต.ก้อ	17.6420	98.7670	1			1	0	0	2548	กำจัดไม่ถูกต้อง	เทกอง	0.50
41	ลำพูน	สถานที่กำจัดขยะมูลฝอย อบต.นาทราย หมู่1	บ้านนาเลี่ยง ม.1 ต.นาทราย อ.ลี้ จ.ลำพูน 51110	อบต.นาทราย	17.7167	98.9794	1			0	1	0	2550	กำจัดไม่ถูกต้อง	เทกอง	3.00
42	ลำพูน	สถานที่กำจัดขยะมูลฝอย อบต.นาทราย หมู่2	บ้านแม่หว่างพัฒนา ม.2 ต.นาทราย อ.ลี้ จ.ลำพูน	อบต.นาทราย	17.6872	99.0199	1			0	1	0	2550	กำจัดไม่ถูกต้อง	เทกอง	1.00
43	ลำพูน	สถานที่กำจัดขยะมูลฝอย อบต.นาทราย หมู่3	บ้านผาลาด ม.3 ต.นาทราย อ.ลี้ จ.ลำพูน 51110	อบต.นาทราย	17.7334	98.9213	1			0	1	0	2550	กำจัดไม่ถูกต้อง	เทกอง	1.00
44	ลำพูน	สถานที่กำจัดขยะมูลฝอย อบต.นาทราย หมู่4	บ้านนาทราย ม.4 ต.นาทราย อ.ลี้ จ.ลำพูน 51110	อบต.นาทราย	17.6850	98.9793	1			0	1	0	2550	กำจัดไม่ถูกต้อง	เทกอง	0.50
45	ลำพูน	สถานที่กำจัดขยะมูลฝอย อบต.นาทราย หมู่5	บ้านแม่หว่างต้นผาง ม.5 ต.นาทราย อ.ลี้ จ.ลำพูน	อบต.นาทราย	17.6750	98.9921	1			0	1	0	2550	กำจัดไม่ถูกต้อง	เทกอง	1.00
46	ลำพูน	สถานที่กำจัดขยะมูลฝอย อบต.นาทราย หมู่16	บ้านนามน ม.16 ต.นาทราย อ.ลี้ จ.ลำพูน 51110	อบต.นาทราย	17.7167	98.9793	1			0	1	0	2548	กำจัดไม่ถูกต้อง	เทกอง	1.00
47	ลำพูน	สถานที่กำจัดขยะมูลฝอย อบต.นาทราย หมู่10	บ้านแม่หว่างห้วยริน ม.10 ต.นาทราย อ.ลี้ จ.ลำพูน	อบต.นาทราย	17.6915	99.0283	1			0	2	0	2559	กำจัดไม่ถูกต้อง	เทกอง	1.00
48	ลำพูน	สถานที่กำจัดขยะมูลฝอย อบต.นาทราย หมู่14	บ้านห้วยต้ม ม.14 ต.นาทราย อ.ลี้ จ.ลำพูน 51110	อบต.นาทราย	17.7306	98.9243	1			1	0	0	2550	กำจัดไม่ถูกต้อง	เทกอง	4.00
49	ลำพูน	สถานที่กำจัดขยะมูลฝอย อบต.นาทราย หมู่19	บ้านแพะเจริญ ม.19 ต.นาทราย อ.ลี้ จ.ลำพูน 51110	อบต.นาทราย	17.6937	99.0254	1			0	2	0	2555	กำจัดไม่ถูกต้อง	เทกอง	0.50
50	ลำพูน	สถานที่กำจัดขยะมูลฝอย อบต.ป่าไผ่ หมู่1	บ้านป่าไผ่ ม.1 ต.ป่าไผ่ อ.ลี้ จ.ลำพูน 51110	อบต.ป่าไผ่	17.8780	98.9124	1			1	0	0	2548	กำจัดไม่ถูกต้อง	เทกอง	1.00
51	ลำพูน	สถานที่กำจัดขยะมูลฝอย อบต.ป่าไผ่ หมู่3	บ้านป่าจี้ ม.3 ต.ป่าไผ่ อ.ลี้ จ.ลำพูน 51110	อบต.ป่าไผ่	17.8137	98.9317	1			0	1	0	2548	กำจัดไม่ถูกต้อง	เทกอง	0.50
52	ลำพูน	สถานที่กำจัดขยะมูลฝอยอบต.ป่าไผ่ หมู่4 (บ่อที่ 1)	บ้านหล่ายทา ม.4 ต.ป่าไผ่ อ.ลี้ จ.ลำพูน 51110	อบต.ป่าไผ่	17.8856	98.9324	1			0	1	1	2548	กำจัดไม่ถูกต้อง	เทกอง	1.00
53	ลำพูน	สถานที่กำจัดขยะมูลฝอยอบต.ป่าไผ่หมู่12(บ่อที่ 1)	บ้านผาหนาม ม.12 ต.ป่าไผ่ อ.ลี้ จ.ลำพูน 51110	อบต.ป่าไผ่	17.8358	98.9216	1			0	1	0	2548	กำจัดไม่ถูกต้อง	เทกอง	1.00
54	ลำพูน	สถานที่กำจัดขยะมูลฝอยอบต.ป่าไผ่หมู่12(บ่อที่ 2)	บ้านผาหนาม ม.12 ต.ป่าไผ่ อ.ลี้ จ.ลำพูน 51110	อบต.ป่าไผ่	17.8340	98.9083	1			0	2	0	2548	กำจัดไม่ถูกต้อง	เทกอง	0.50
55	ลำพูน	สถานที่กำจัดขยะมูลฝอย อบต.แม่ลาน หมู่7	ห้วยทรายขาว ม.7 ต.แม่ลาน อ.ลี้ จ.ลำพูน	อบต.แม่ลาน	17.7434	98.8299	1			2	0	0	2540	กำจัดไม่ถูกต้อง	เทกอง	0.50
56	ลำพูน	สถานที่กำจัดขยะมูลฝอย อบต.แม่ลาน หมู่3	บ้านแม่ลาน ม.3 ต.แม่ลาน อ.ลี้ จ.ลำพูน	อบต.แม่ลาน	N/A	N/A	1			1	0	0	2540	กำจัดไม่ถูกต้อง	เทกอง	0.50
57	ลำพูน	สถานที่กำจัดขยะมูลฝอย อบต.แม่ลาน หมู่2	หนองมะล้อ ม.2 ต.แม่ลาน อ.ลี้ จ.ลำพูน	อบต.แม่ลาน	17.7947	98.8032	1			1	0	0	2542	กำจัดไม่ถูกต้อง	เทกอง	0.50
58	ลำพูน	สถานที่กำจัดขยะมูลฝอย ทต.ทาสบเส้า (บ้านทุ่งยาว)	บ้านทุ่งยาว ต.ทาสบเส้า อ.แม่ทา จ.ลำพูน 51140	ทต.ทาสบเส้า	N/A	N/A		1			2		2558			
59	ลำพูน	สถานที่กำจัดขยะมูลฝอย ทต.ทาสบเส้า (บ้านดอยแก้ว)	บ้านดอยแก้ว ต.ทาสบเส้า อ.แม่ทา จ.ลำพูน 51140	ทต.ทาสบเส้า	N/A	N/A	1			5	0	0	2558	กำจัดไม่ถูกต้อง	เทกอง	0.50
60	ลำพูน	สถานที่กำจัดขยะมูลฝอย ทต.ทาสบเส้า (บ้านสบสะป๊วด)	บ้านสบสะป๊วด ต.ทาสบเส้า อ.แม่ทา จ.ลำพูน 51140	ทต.ทาสบเส้า	N/A	N/A	1			0	1	0	2554	กำจัดไม่ถูกต้อง	เทกอง	0.50
61	ลำพูน	สถานที่กำจัดขยะมูลฝอย ทต.ทาสบเส้า (บ้านผาสุข)	บ้านผาสุข ต.ทาสบเส้า อ.แม่ทา จ.ลำพูน 51140	ทต.ทาสบเส้า	N/A	N/A	1			1	0	0	2558	กำจัดไม่ถูกต้อง	เทกอง	0.50
62	ลำพูน	สถานที่กำจัดขยะมูลฝอย ทต.ทาขุมเงิน หมู่4	บ้านสัน ม.4 ต.ทาขุมเงิน อ.แม่ทา จ.ลำพูน	ทต.ทาขุมเงิน	18.4157	98.9779	1			0	1	0	2555	กำจัดไม่ถูกต้อง	เผาในเตา (ไม่มีระบบบำบัดอากาศ)	1.50
63	ลำพูน	สถานที่กำจัดขยะมูลฝอย ทต.ทาขุมเงิน หมู่3	บ้านสวนหลวง ม.3 ต.ทาขุมเงิน อ.แม่ทา จ.ลำพูน	ทต.ทาขุมเงิน	18.4047	98.9737	1			1	0	0	2550	กำจัดไม่ถูกต้อง	เทกอง	1.00
64	ลำพูน	สถานที่กำจัดขยะมูลฝอย ทต.ทาขุมเงิน หมู่7	บ้านดอยครั่ง ม.7 ต.ทาขุมเงิน อ.แม่ทา จ.ลำพูน	ทต.ทาขุมเงิน	18.4287	98.9760	1			1	0	0	2550	กำจัดไม่ถูกต้อง	เทกอง	1.00
65	ลำพูน	สถานที่กำจัดขยะมูลฝอย ทต.ทาขุมเงิน หมู่6 (เตาเผา)	บ้านแม่เมย ม.6 ต.ทาขุมเงิน อ.แม่ทา จ.ลำพูน	ทต.ทาขุมเงิน	N/A	N/A	1			1	0	0	2555	กำจัดไม่ถูกต้อง	เผาในเตา (ไม่มีระบบบำบัดอากาศ)	2.00

ลำดับ	จังหวัด	ชื่อสถานที่	ที่ตั้งสถานที่กำจัดขยะมูลฝอย	ผู้ดำเนินการ	พิกัด		การดำเนินงาน		ขนาดพื้นที่			ปีเปิดดำเนินงาน	ความถูกต้อง	ระบบการกำจัด	ปริมาณขยะมูลฝอยชำลาญที่กำจัด (ตัน/วัน)
					Latitude	longitude	เปิด	ปิด	หยุด	ไร่	งาน	ว่างงาว			
66	ลำพูน	สถานที่กำจัดขยะมูลฝอย	บ้านสันมะม่วง ม.2 ต.ทาแฝดใน อ.แม่ทา จ.ลำพูน	ทต.ทาแฝดใน	18.4105	98.9584	1			1	0	0	2555	กำจัดไม่ถูกต้อง	เทกอง		1.00
67	ลำพูน	สถานที่กำจัดขยะมูลฝอย	บ้านกู่เจ้าถ้าง ต.กู่เจ้าถ้าง อ.กู่เจ้าถ้าง จ.ลำพูน 51160	ทต.กู่เจ้าถ้าง	18.0011	99.0162	1			1	0	0	2550	กำจัดไม่ถูกต้อง	เทกอง		1.00
68	ลำพูน	สถานที่กำจัดขยะมูลฝอย	บ้านกู่ผู้เฒ่า ม.4 ต.ตะเคียนปม อ.กู่เจ้าถ้าง จ.ลำพูน	อบต.ตะเคียนปม	18.0877	99.0278			1		2		2548				
69	ลำพูน	สถานที่กำจัดขยะมูลฝอย	บ้านไม้เลี้ย ม.5 ต.ตะเคียนปม อ.กู่เจ้าถ้าง จ.ลำพูน	อบต.ตะเคียนปม	18.0749	99.0365			1		2		2548				
70	ลำพูน	สถานที่กำจัดขยะมูลฝอย	บ้านแม่เติ้ม ม.3 ต.แม่เติ้ม อ.ลี้ จ.ลำพูน	ทต.แม่เติ้ม	17.9963	98.9018	1			6	0	0	2557	กำจัดไม่ถูกต้อง	เทกอง		4.00
71	ลำพูน	สถานที่กำจัดขยะมูลฝอย	บ้านป่าง ม.1 ต.ศรีวิชัย อ.ลี้ จ.ลำพูน 51110	ทต.ศรีวิชัย	18.1006	98.8620	1			2	0	0	2556	กำจัดไม่ถูกต้อง	เทกอง		3.00
72	ลำพูน	สถานที่กำจัดขยะมูลฝอย	บ้านแม่ยีโล ม.2 ต.ศรีวิชัย อ.ลี้ จ.ลำพูน 51110	ทต.ศรีวิชัย	18.1441	98.9088	1			0	2	0	2556	กำจัดไม่ถูกต้อง	เทกอง		0.50
73	ลำพูน	สถานที่กำจัดขยะมูลฝอย	บ้านห้วยงาง ม.3 ต.ศรีวิชัย อ.ลี้ จ.ลำพูน 51110	ทต.ศรีวิชัย	18.0682	98.9027	1			0	2	0	2556	กำจัดไม่ถูกต้อง	เทกอง		0.50
74	ลำพูน	สถานที่กำจัดขยะมูลฝอย	บ้านแม่ปิยกโน ม.4 ต.ศรีวิชัย อ.ลี้ จ.ลำพูน 51110	ทต.ศรีวิชัย	18.0861	98.8560	1			0	2	0	2556	กำจัดไม่ถูกต้อง	เทกอง		0.50
75	ลำพูน	สถานที่กำจัดขยะมูลฝอย	บ้านแม่ปิงงอยใต้ ม.5 ต.ศรีวิชัย อ.ลี้ จ.ลำพูน 51110	ทต.ศรีวิชัย	18.0487	98.9107	1			0	2	0	2556	กำจัดไม่ถูกต้อง	เทกอง		1.00
76	ลำพูน	สถานที่กำจัดขยะมูลฝอย	บ้านแม่จอง ม.7 ต.ศรีวิชัย อ.ลี้ จ.ลำพูน 51110	ทต.ศรีวิชัย	18.0374	98.9470	1			0	2	0	2556	กำจัดไม่ถูกต้อง	เทกอง		0.50
77	ลำพูน	สถานที่กำจัดขยะมูลฝอย	บ้านจ่มสลัดป่อง ม.8 ต.ศรีวิชัย อ.ลี้ จ.ลำพูน 51110	ทต.ศรีวิชัย	18.0964	98.8984	1			0	2	0	2556	กำจัดไม่ถูกต้อง	เทกอง		0.50
78	ลำพูน	สถานที่กำจัดขยะมูลฝอย	บ้านศรีบุญเรือง ม.9 ต.ศรีวิชัย อ.ลี้ จ.ลำพูน 51110	ทต.ศรีวิชัย	18.1170	98.9102	1			0	2	0	2556	กำจัดไม่ถูกต้อง	เทกอง		1.00
79	ลำพูน	สถานที่กำจัดขยะมูลฝอย	บ้านมวกเหล็กวิชัย ม.13 ต.ศรีวิชัย อ.ลี้ จ.ลำพูน	ทต.ศรีวิชัย	18.1378	98.8734	1			0	2	0	2556	กำจัดไม่ถูกต้อง	เทกอง		1.00
80	ลำพูน	สถานที่กำจัดขยะมูลฝอย	บ้านตึง ม.6 ต.มางราย อ.ลี้ จ.ลำพูน 51110	อบต.มางราย	17.7092	98.9840	1			1	1	0	2550	กำจัดไม่ถูกต้อง	เทกอง		0.50
81	ลำพูน	สถานที่กำจัดขยะมูลฝอย	บ้านแม่เหอะ ม.17 ต.มางราย อ.ลี้ จ.ลำพูน 51110	อบต.มางราย	17.7142	98.9532	1			0	1	0	2550	กำจัดไม่ถูกต้อง	เทกอง		0.50
82	ลำพูน	สถานที่กำจัดขยะมูลฝอยของ ป.ไม้แหนุ่ง (ปอ 2)	บ้านหล่ายงา ม.4 ต.ป่าไผ่ อ.ลี้ จ.ลำพูน (ปอ 2)	อบต.ป่าไผ่	17.8856	98.9324	1			1	0	0	2548	กำจัดไม่ถูกต้อง	เทกอง		0.50
83	ลำพูน	สถานที่กำจัดขยะมูลฝอย	บ้านจ้องตรอกถ้าง ม.8 ต.ป่าไผ่ อ.ลี้ จ.ลำพูน 51110	อบต.ป่าไผ่	17.8650	98.9463	1			0	1	0	2548	กำจัดไม่ถูกต้อง	เทกอง		0.50
84	ลำพูน	สถานที่กำจัดขยะมูลฝอย	บ้านวังเงาะพัฒนา ช.12 ม.9 ต.ป่าไผ่ อ.ลี้ จ.ลำพูน	อบต.ป่าไผ่	17.8554	98.9181	1			0	2	0	2548	กำจัดไม่ถูกต้อง	เทกอง		0.50
85	ลำพูน	สถานที่กำจัดขยะมูลฝอยของ อบต.แม่ลาน (บ้านหล่ายงา)	บ้านดาดำ ต.แม่ลาน อ.ลี้ จ.ลำพูน	อบต.แม่ลาน	17.6977	98.8620	1			1	0	0	2546	กำจัดไม่ถูกต้อง	เทกอง		0.50
86	ลำพูน	สถานที่กำจัดขยะมูลฝอย	บ้านหลวงละลัย ต.แม่ลาน อ.ลี้ จ.ลำพูน	อบต.แม่ลาน	17.7179	98.8622	1			1	0	0	2546	กำจัดไม่ถูกต้อง	เทกอง		0.50
87	ลำพูน	สถานที่กำจัดขยะมูลฝอยของ อบต.แม่ลาน (บ้านแม่ลาน)	บ้านแม่ลาน ต.แม่ลาน อ.ลี้ จ.ลำพูน	อบต.แม่ลาน	17.7734	98.8256	1			1	0	0	2546	กำจัดไม่ถูกต้อง	เทกอง		0.50
88	ลำพูน	สถานที่กำจัดขยะมูลฝอย	บ้านห้วยปูแป๊สวัสดิ์ ม.11 ต.แม่เติ้ม อ.ลี้ จ.ลำพูน	อบต.แม่เติ้ม	18.0120	98.8365	1			19	0	0	2536	กำจัดไม่ถูกต้อง	เทกอง		1.00
89	ลำพูน	สถานที่กำจัดขยะมูลฝอย	บ้านมางรายสหมงคล ม.20 ต.มางราย อ.ลี้ จ.ลำพูน 51110	อบต.มางราย	18.2963	98.8148	1			1	0	0	2560	กำจัดไม่ถูกต้อง	เทกอง		0.50
90	ลำพูน	สถานที่กำจัดขยะมูลฝอย	บ้านวังเงือด ต.ทาแฝดใน อ.แม่ทา จ.ลำพูน	ทต.ทาแฝดใน	N/A	N/A	1			1	0	0	2560	กำจัดไม่ถูกต้อง	เทกอง		1.00
91	ลำพูน	สถานที่กำจัดขยะมูลฝอย	บ้านศรีบัวบาน ม.1 ต.ศรีบัวบาน อ.เมือง จ.ลำพูน	ทต.ศรีบัวบาน	N/A	N/A	1			1	0	0	2560	กำจัดไม่ถูกต้อง	เทกอง		0.50


กรมควบคุมมลพิษ
POLLUTION CONTROL DEPARTMENT
สำนักงานสิ่งแวดล้อม
และควบคุมมลพิษที่ 2 (ลำปาง)
ลำปาง
พะเยา
แพร่
น่าน
NORTHERN
THAILAND

แผนที่แสดงสถานะความถูกต้องของระบบกำจัดขยะมูลฝอย
สำนักงานสิ่งแวดล้อมและควบคุมมลพิษที่ 2 (ลำปาง) ประจำปี พ.ศ. 2565

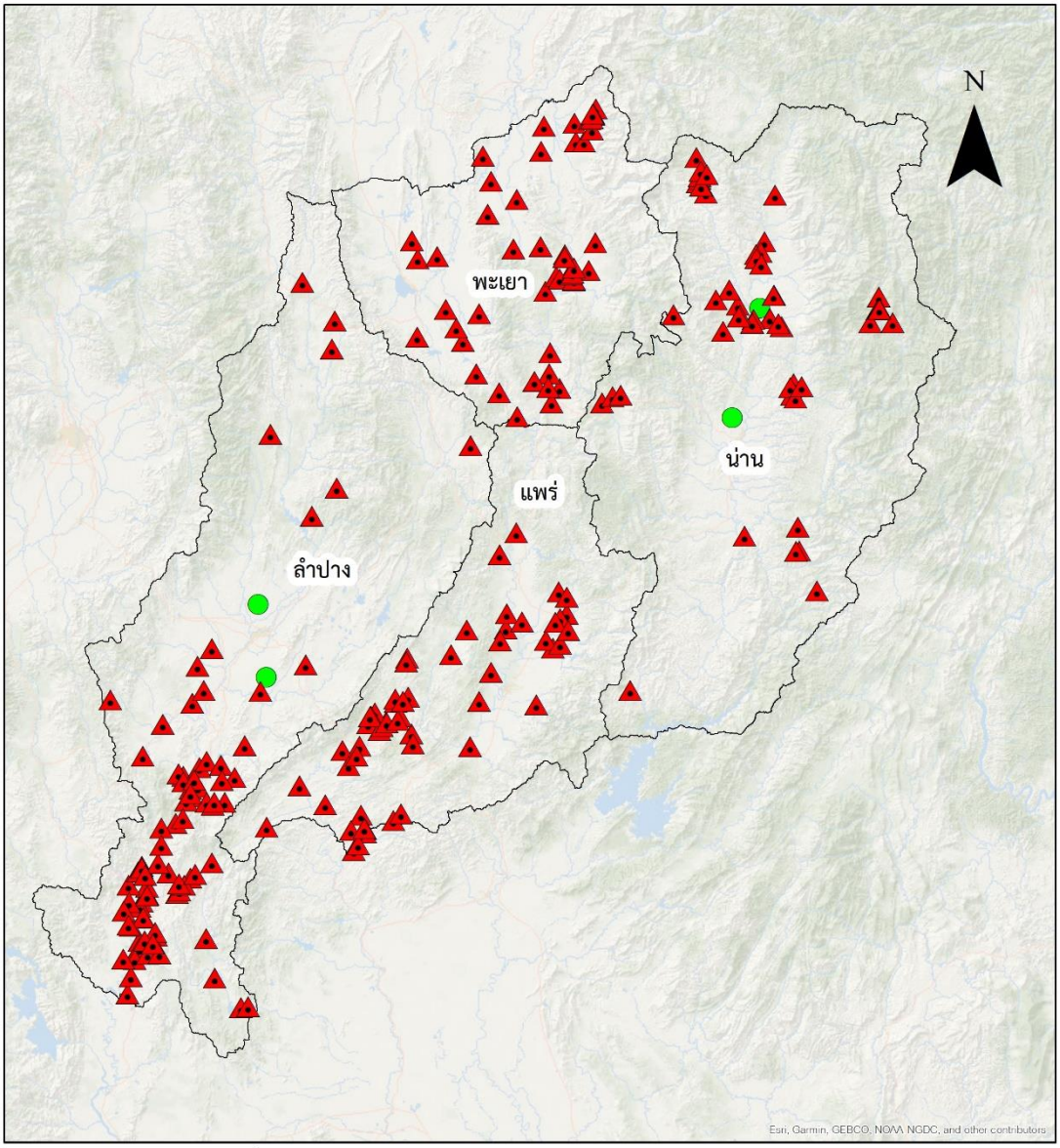

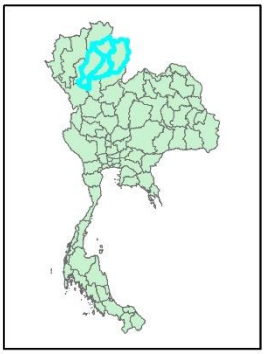

คำอธิบายสัญลักษณ์

- ดำเนินการถูกต้อง
- ดำเนินการไม่ถูกต้อง
- ขอบเขตจังหวัด

แผนที่แสดงสถานะความถูกต้องของระบบกำจัดขยะมูลฝอย
จังหวัดลำปาง ประจำปี พ.ศ. 2565

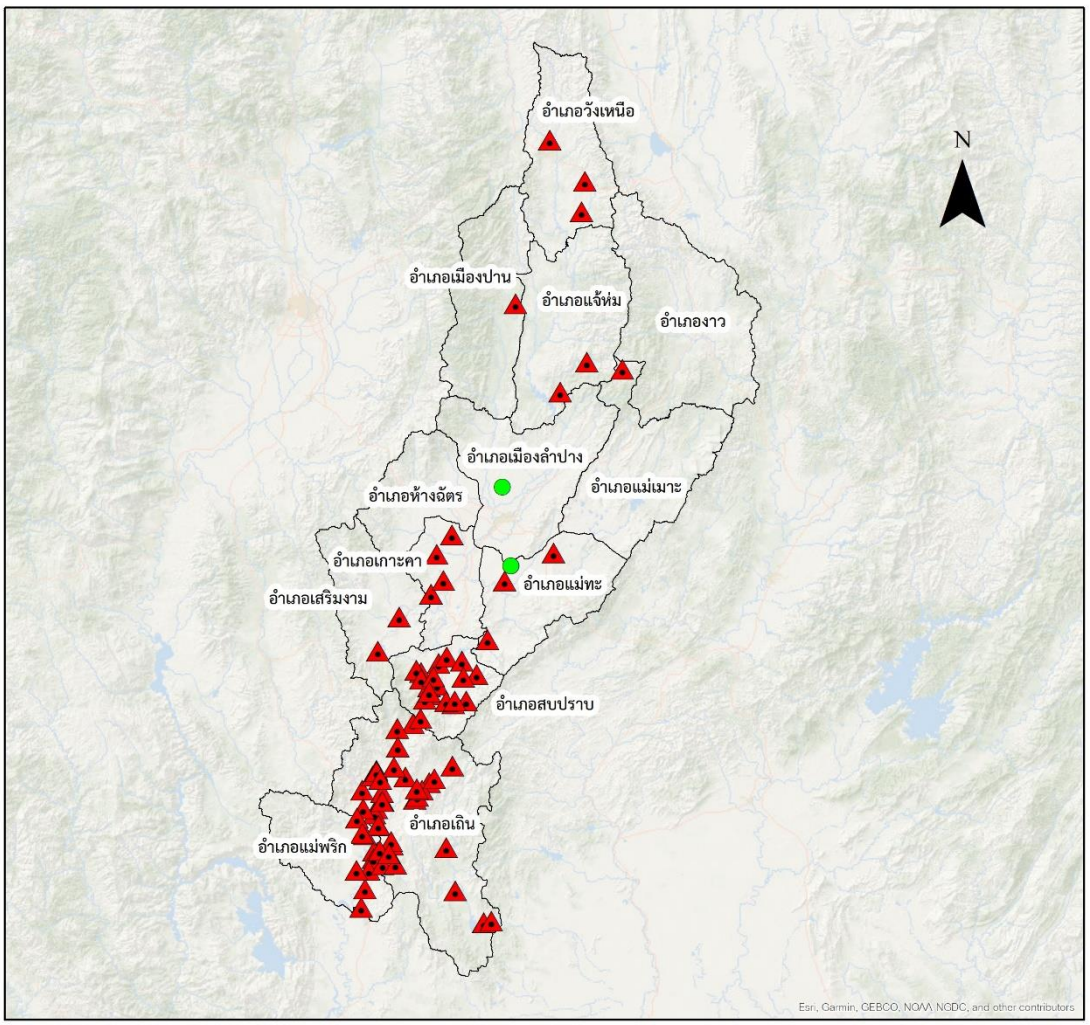

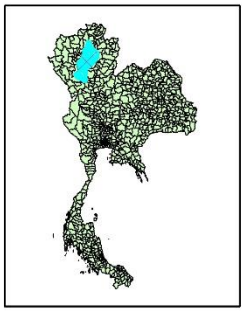

คำอธิบายสัญลักษณ์

- ดำเนินการไม่ถูกต้อง
- ดำเนินการถูกต้อง
- อำเภอลำปาง

แผนที่แสดงสถานะความถูกต้องของระบบกำจัดขยะมูลฝอย
จังหวัดแพร่ ประจำปี พ.ศ. 2565

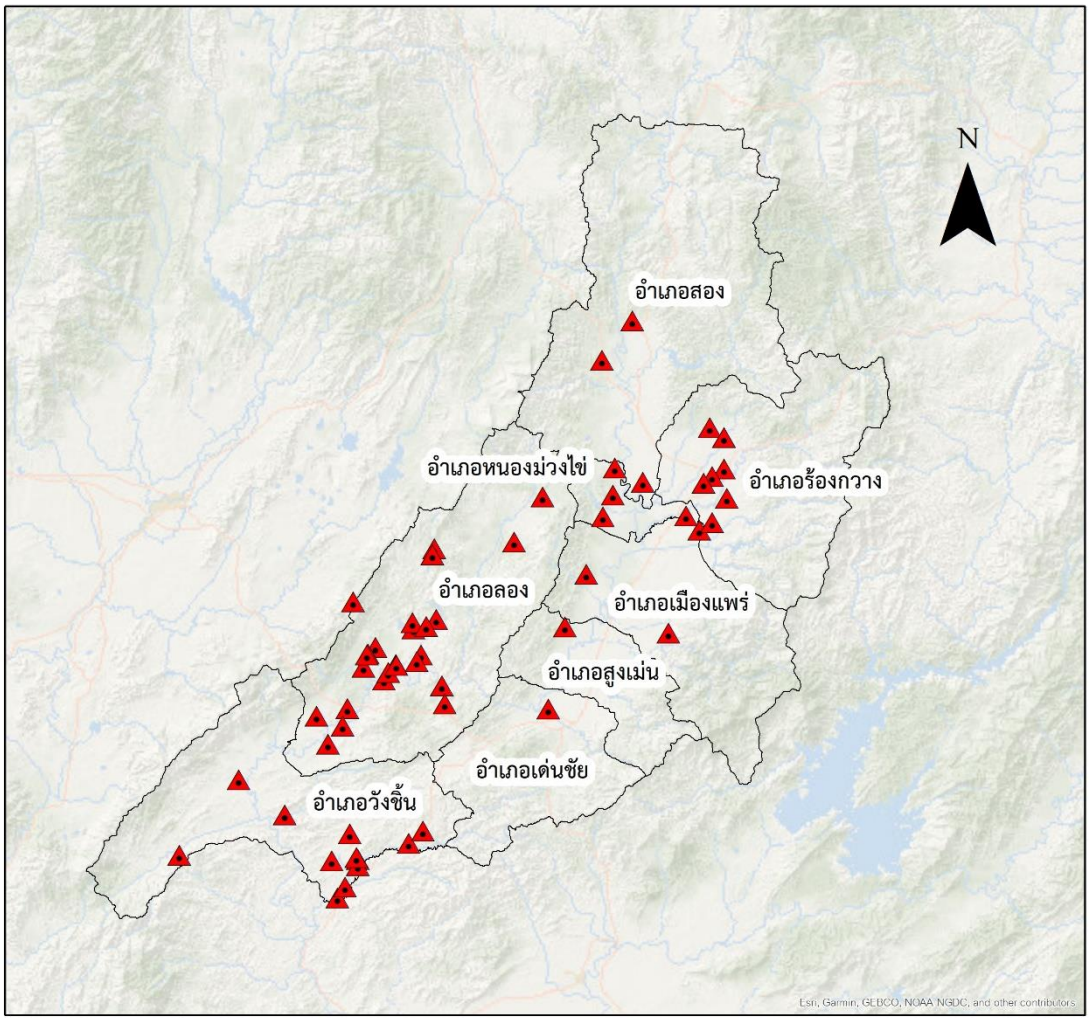

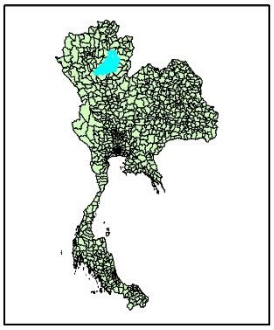

คำอธิบายสัญลักษณ์

- ดำเนินการถูกต้อง
- ดำเนินการไม่ถูกต้อง
- ขอบเขตจังหวัด

แผนที่แสดงสถานะความถูกต้องของระบบกำจัดขยะมูลฝอย
จังหวัดน่าน ประจำปี พ.ศ. 2565

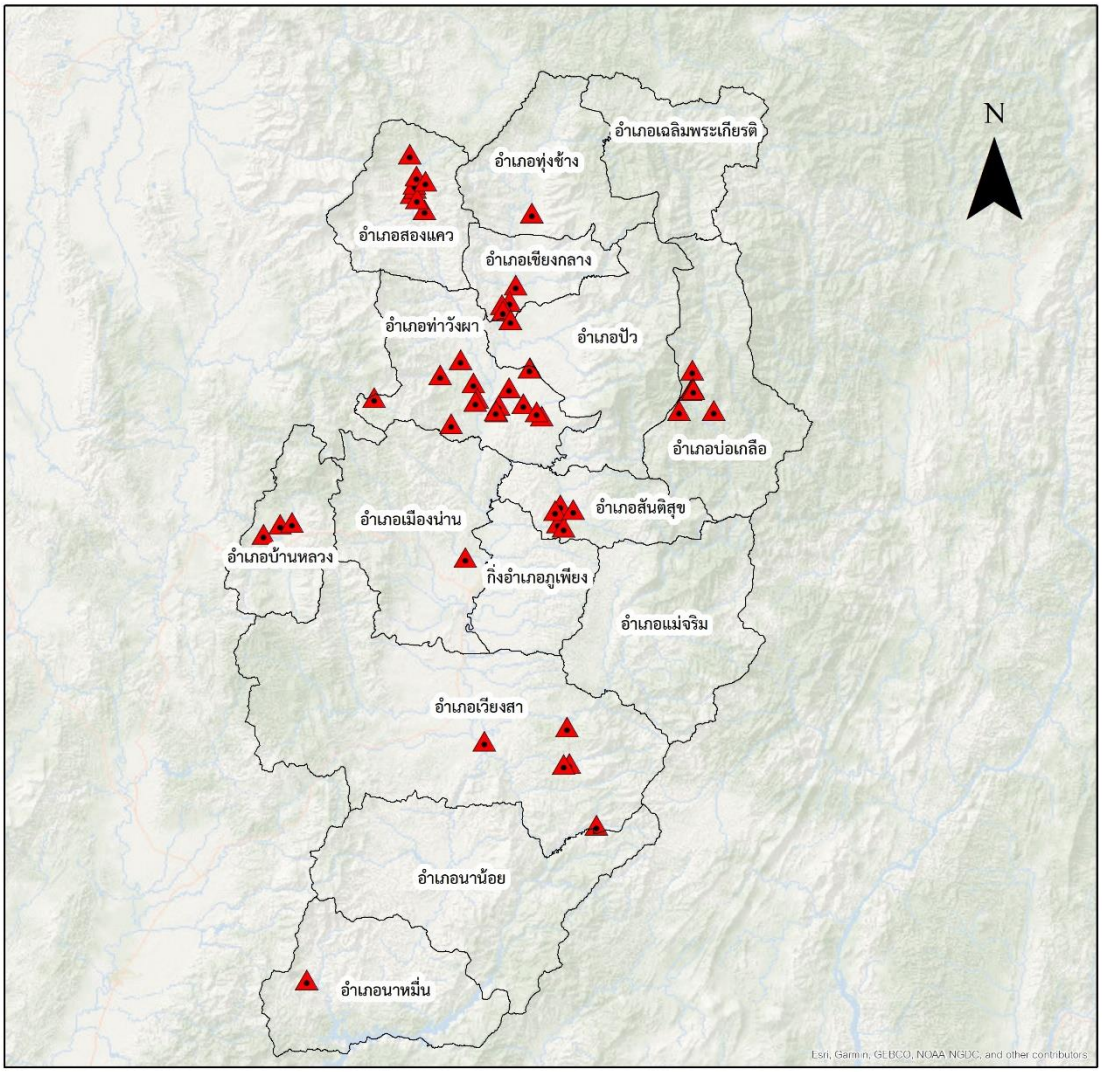

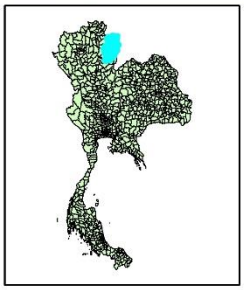

คำอธิบายสัญลักษณ์

- ดำเนินการถูกต้อง
- ดำเนินการไม่ถูกต้อง
- ขอบเขตจังหวัด

แผนที่แสดงสถานะความถูกต้องของระบบกำจัดขยะมูลฝอย
จังหวัดพะเยา ประจำปี พ.ศ. 2565

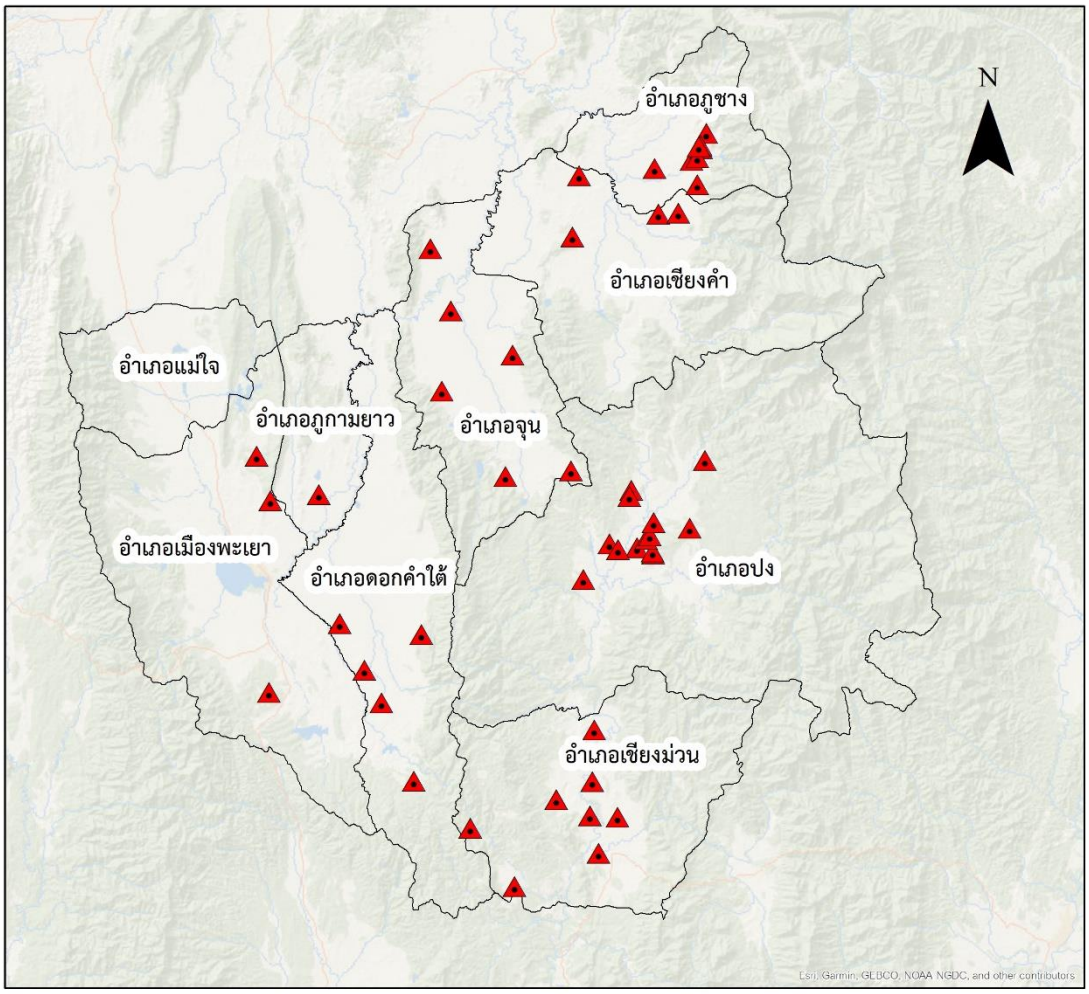

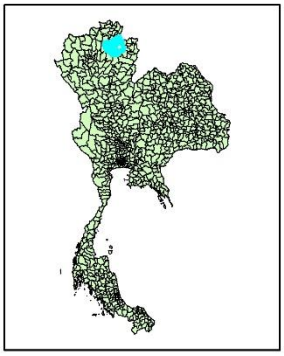

คำอธิบายสัญลักษณ์

- ดำเนินการถูกต้อง
- ดำเนินการไม่ถูกต้อง
- ขอบเขตจังหวัด

ลำดับ	จังหวัด	ชื่อสถานที่	ที่ตั้งสถานที่กำจัดขยะมูลฝอย	ผู้ดำเนินการ	พิกัด		การดำเนินงาน			ขนาดพื้นที่			ปีเปิดดำเนินงาน	ความถูกต้อง	ระบบการกำจัด	ปริมาณขยะมูลฝอยเข้าสถานที่กำจัด (ตัน/วัน)
					Latitude	Longitude	เปิด	ปิด	หยุด	ไร่	งาน	กรางวา				
	จังหวัดลำปาง ข้อมูลโดยสำนักงานสิ่งแวดล้อมและควบคุมมลพิษที่ 2															
1	ลำปาง	สถานที่กำจัดขยะมูลฝอย ทม.ลำปาง	ม.2 ต.กล้วยแพะ อ.เมืองลำปาง จ.ลำปาง	ทม.ลำปาง	18.1770	99.5056	1			620	0	0	2544	กำจัดถูกต้อง	ฝังกลบ	120.00
2	ลำปาง	สถานที่กำจัดขยะมูลฝอย อ.เสริมงาม จ.ลำปาง	หมู่ 3 ต.หัวเสือ อ.เมือง จ.ลำปาง	อ.เสริมงาม จ.ลำปาง	18.3453	99.4847		1		311			2545			
3	ลำปาง	สถานที่กำจัดขยะมูลฝอย พท.เกาะคา	บ้านศิลาดโป่ง ม.2 ต.ศิลาดา อ.เกาะคา จ.ลำปาง 52130	พท.เกาะคา	18.1826	99.4216		1		28	1	80	2520			
4	ลำปาง	สถานที่กำจัดขยะมูลฝอย พท.ไหรอกล้อ	บ้านแม่ตาล ม.3 ต.ไหรอกล้อ อ.เกาะคา จ.ลำปาง 52130	พท.ไหรอกล้อ	18.2049	99.3211	1			7	0	0	2549	กำจัดถูกต้อง	เทกอง	2.00
5	ลำปาง	สถานที่กำจัดขยะมูลฝอย พท.นาแก้ว หมู่3	บ้านหัวทุ่ง ม.3 ต.นาแก้ว อ.เกาะคา จ.ลำปาง 52130	พท.นาแก้ว	18.1102	99.3062	1			4	0	320	2555	กำจัดถูกต้อง	เทกอง	0.50
6	ลำปาง	สถานที่กำจัดขยะมูลฝอย พท.นาแก้ว หมู่4	บ้านนาแก้ว ม.4 ต.นาแก้ว อ.เกาะคา จ.ลำปาง 52130	พท.นาแก้ว	18.1102	99.3061	1			4	0	0	2555	กำจัดถูกต้อง	เทกอง	0.50
7	ลำปาง	สถานที่กำจัดขยะมูลฝอย พท.นาแก้ว หมู่2	บ้านสะพดเหล็ดี ม.2 ต.นาแก้ว อ.เกาะคา จ.ลำปาง	พท.นาแก้ว	18.1430	99.3373	1			4	2	352	2555	กำจัดถูกต้อง	เทกอง	0.50
8	ลำปาง	สถานที่กำจัดขยะมูลฝอย อบต.นาแส่ง หมู่1	ม.1 ต.นาแส่ง อ.เกาะคา จ.ลำปาง 52130	อบต.นาแส่ง	18.0231	99.3114		1		1			2552			
9	ลำปาง	สถานที่กำจัดขยะมูลฝอย อบต.นาแส่ง หมู่2	ม.2 ต.นาแส่ง อ.เกาะคา จ.ลำปาง 52130	อบต.นาแส่ง	18.0927	99.3600		1		1			2542			
10	ลำปาง	สถานที่กำจัดขยะมูลฝอย อบต.นาแส่ง หมู่3	ม.3 ต.นาแส่ง อ.เกาะคา จ.ลำปาง 52130	อบต.นาแส่ง	18.0966	99.3884		1		1			2552			
11	ลำปาง	สถานที่กำจัดขยะมูลฝอย อบต.นาแส่ง หมู่5	ม.5 ต.นาแส่ง อ.เกาะคา จ.ลำปาง 52130	อบต.นาแส่ง	18.1251	99.3763		1		1			2556			
12	ลำปาง	สถานที่กำจัดขยะมูลฝอย อบต.นาแส่ง หมู่6	ม.6 ต.นาแส่ง อ.เกาะคา จ.ลำปาง 52130	อบต.นาแส่ง	18.0927	99.3600		1		1			2544			
13	ลำปาง	สถานที่กำจัดขยะมูลฝอย พท.ลำปางหลวง	ม.4 ต.ลำปางหลวง อ.เกาะคา จ.ลำปาง 52130	พท.ลำปางหลวง	18.2502	99.3590	1			22	1	208	2554	กำจัดถูกต้อง	เทกอง	3.00
14	ลำปาง	สถานที่กำจัดขยะมูลฝอย พท.เวียงมอก หมู่3	บ้านสันมังกรวาน ม.3 ต.เวียงมอก อ.เมือง จ.ลำปาง 52160	พท.เวียงมอก	17.4573	99.3774			1		1		2552			
15	ลำปาง	สถานที่กำจัดขยะมูลฝอย พท.เวียงมอก หมู่7	บ้านท่าเกวียน ม.7 ต.เวียงมอก อ.เมือง จ.ลำปาง 52160	พท.เวียงมอก	17.3488	99.4216			1		1		2552			
16	ลำปาง	สถานที่กำจัดขยะมูลฝอย พท.เวียงมอก หมู่13	บ้านแม่ทุ่งเกลือ ม.13 ต.เวียงมอก อ.เมือง จ.ลำปาง 52160	พท.เวียงมอก	17.3325	99.4351	1			0	1	0	2552	กำจัดถูกต้อง	เทกอง	0.50
17	ลำปาง	สถานที่กำจัดขยะมูลฝอย พท.เวียงมอก หมู่4	บ้านป่าห้า ม.4 ต.เวียงมอก อ.เมือง จ.ลำปาง 52160	พท.เวียงมอก	17.4078	99.3648	1			5	0	0	2552	กำจัดถูกต้อง	เทกอง	0.50
18	ลำปาง	สถานที่กำจัดขยะมูลฝอย พท.เวียงมอก หมู่8	บ้านหนองหอย ม.8 ต.เวียงมอก อ.เมือง จ.ลำปาง 52160	พท.เวียงมอก	17.5094	99.3424	1			5	0	0	2552	กำจัดถูกต้อง	เทกอง	0.50
19	ลำปาง	สถานที่กำจัดขยะมูลฝอย พท.เวียงมอก หมู่6	บ้านแม่เมลือม ม.6 ต.เวียงมอก อ.เมือง จ.ลำปาง 52160	พท.เวียงมอก	17.3825	99.3102			1	1			2552			
20	ลำปาง	สถานที่กำจัดขยะมูลฝอย พท.เวียงมอก หมู่9	บ้านหลวง ม.9 ต.เวียงมอก อ.เมือง จ.ลำปาง 52160	พท.เวียงมอก	17.3352	99.4540	1			1	0	0	2552	กำจัดถูกต้อง	เทกอง	0.50
21	ลำปาง	สถานที่กำจัดขยะมูลฝอย ทม.ล้อมแรด	บ้านห้วยแก้ว ม.11 ต.ล้อมแรด อ.เมือง จ.ลำปาง 52160	ทม.ล้อมแรด	17.6203	99.1861	1			102	0	0	2538	กำจัดถูกต้อง	เทกอง	3.00
22	ลำปาง	สถานที่กำจัดขยะมูลฝอย พท.เสริมขุนี้ หมู่2	บ้านปิงทอล ม.2 ต.เสริมขุนี้ อ.เมือง จ.ลำปาง 52160	พท.เสริมขุนี้	17.6026	99.1710	1			3	0	0	2558	กำจัดถูกต้อง	เทกอง	1.00
23	ลำปาง	สถานที่กำจัดขยะมูลฝอย พท.เสริมขุนี้ หมู่5	บ้านสะพดเหล็กปิงหวาน ม.5 ต.เสริมขุนี้ อ.เมือง จ.ลำปาง 52160	พท.เสริมขุนี้	17.5615	99.1764	1			2	0	0	2545	กำจัดถูกต้อง	เทกอง	1.00
24	ลำปาง	สถานที่กำจัดขยะมูลฝอย อบต. นาโป่ง หมู่1	บ้านหัวทุลาย ม.1 ต.นาโป่ง อ.เมือง จ.ลำปาง 52160	อบต. นาโป่ง	17.6409	99.1852	1			2	0	0	2550	กำจัดถูกต้อง	เทกอง	1.00
25	ลำปาง	สถานที่กำจัดขยะมูลฝอย อบต.แม่ปะ หมู่1	บ้านแม่ปะพลาย ม.1 ต.แม่ปะ อ.เมือง จ.ลำปาง 52160	อบต.แม่ปะ	17.6246	99.2654	1			0	2	0	2533	กำจัดถูกต้อง	เทกอง	0.10
26	ลำปาง	สถานที่กำจัดขยะมูลฝอย อบต.แม่ปะ หมู่2	บ้านแม่ปะพลาย ม.2 ต.แม่ปะ อ.เมือง จ.ลำปาง 52160	อบต.แม่ปะ	17.6316	99.2719	1			0	2	0	2533	กำจัดถูกต้อง	เทกอง	0.10
27	ลำปาง	สถานที่กำจัดขยะมูลฝอย อบต.แม่ปะ หมู่3	บ้านกาแลกว้าง ม.3 ต.แม่ปะ อ.เมือง จ.ลำปาง 52160	อบต.แม่ปะ	17.6643	99.3009	1			0	2	0	2533	กำจัดถูกต้อง	เทกอง	0.10
28	ลำปาง	สถานที่กำจัดขยะมูลฝอย อบต.แม่ปะ หมู่4	บ้านปางกุ่ม ม.4 ต.แม่ปะ อ.เมือง จ.ลำปาง 52160	อบต.แม่ปะ	17.7032	99.3582	1			0	2	0	2533	กำจัดถูกต้อง	เทกอง	0.10
29	ลำปาง	สถานที่กำจัดขยะมูลฝอย อบต.แม่ปะ หมู่5	บ้านก่อดา ม.5 ต.แม่ปะ อ.เมือง จ.ลำปาง 52160	อบต.แม่ปะ	17.6776	99.2430	1			0	2	0	2533	กำจัดถูกต้อง	เทกอง	0.10
30	ลำปาง	สถานที่กำจัดขยะมูลฝอย พท.เสริมงาม	ม.6 ต. อ.เสริมงาม จ.ลำปาง 52210	พท.เสริมงาม	18.0568	99.2283	1			17	1	0	2543	กำจัดถูกต้อง	เทกอง	2.00
31	ลำปาง	สถานที่กำจัดขยะมูลฝอย อบต.วังทอลหลวง หมู่3	บ้านวังทอลหลวง หมู่ 3 ต.วังทอลหลวง อ.แจ้ห่ม จ.ลำปาง	อบต.วังทอลหลวง	N/A	N/A		1		4	2		2540			
32	ลำปาง	สถานที่กำจัดขยะมูลฝอย พท.บ้านสา หมู่5	120 ม.5 ต.สันป่าแฝงพัฒนา ต.บ้านสา อ.แจ้ห่ม จ.ลำปาง 52120	พท.บ้านสา	18.7699	99.6102		1		1			2557			
33	ลำปาง	สถานที่กำจัดขยะมูลฝอย พท.ทุ่งผึ้ง หมู่2 (ปิด 1)	บ้านนิคิงหลวง ม.2 ต.ทุ่งผึ้ง อ.แจ้ห่ม จ.ลำปาง 52120	พท.ทุ่งผึ้ง	18.9274	99.6458		1		2			2555			
34	ลำปาง	สถานที่กำจัดขยะมูลฝอย อบต.แจ้ห่ม หมู่5	ม.5 ต.แจ้ห่ม อ.แจ้ห่ม จ.ลำปาง 52120	อบต.แจ้ห่ม	18.7015	99.6044		1			3	368	2558			
35	ลำปาง	สถานที่กำจัดขยะมูลฝอย อบต.ปงดอน หมู่2	บ้านปงดอน ม.2 ต.แจ้ห่ม อ.แจ้ห่ม จ.ลำปาง 52120	อบต.ปงดอน	18.7832	99.6322		1				92	2553			
36	ลำปาง	สถานที่กำจัดขยะมูลฝอย อบต.ปงดอน หมู่7	บ้านหัวฝายแจ่มหน้า ม.7 ต.แจ้ห่ม อ.แจ้ห่ม จ.ลำปาง 52120	อบต.ปงดอน	18.7326	100.0061		1		7		92	2553			
37	ลำปาง	สถานที่กำจัดขยะมูลฝอย อบต.ปงดอน หมู่3	บ้านไฮ ม.3 ต.แจ้ห่ม อ.แจ้ห่ม จ.ลำปาง 52120	อบต.ปงดอน	18.7481	99.6290		1				92	2553			
38	ลำปาง	สถานที่กำจัดขยะมูลฝอย อบต.เมืองมาย หมู่1	บ้านแม่เย็น ม.1 ต.เมืองมาย อ.แจ้ห่ม จ.ลำปาง 52120	อบต.เมืองมาย	18.6586	99.6941	1			0	1	0	2556	กำจัดถูกต้อง	เทกอง	1.00
39	ลำปาง	สถานที่กำจัดขยะมูลฝอย อบต.เมืองมาย หมู่3	บ้านงาม ม.3 ต.เมืองมาย อ.แจ้ห่ม จ.ลำปาง 52120	อบต.เมืองมาย	18.6146	99.6247		1		1			2556			
40	ลำปาง	สถานที่กำจัดขยะมูลฝอย อบต.เมืองมาย หมู่5	บ้านแม่เหาะ ม.5 ต.เมืองมาย อ.แจ้ห่ม จ.ลำปาง 52120	อบต.เมืองมาย	18.5875	99.6274	1			1	0	0	2556	กำจัดถูกต้อง	เทกอง	1.00
41	ลำปาง	สถานที่กำจัดขยะมูลฝอย อบต.เมืองมาย หมู่6	บ้านปงพร้อ ม.6 ต.เมืองมาย อ.แจ้ห่ม จ.ลำปาง 52120	อบต.เมืองมาย	18.6146	99.6247		1		18			2548			
42	ลำปาง	สถานที่กำจัดขยะมูลฝอย พท.สิริราช	บ้านแม่ลาะ ม.3 ต.สันทะลุงนอก อ.แม่เมาะ จ.ลำปาง 52150	พท.สิริราช	18.0019	99.4464	1			20	0	0	2553	กำจัดถูกต้อง	เทกอง	2.00
43	ลำปาง	สถานที่กำจัดขยะมูลฝอย พท.ป่าตัน/นาครัว	บ้านหงษ์เหมพ ม.4 ต.ป่าตัน อ.แม่เมาะ จ.ลำปาง 52150	พท.ป่าตัน/นาครัว	18.1408	99.4888	1			18	0	0	2542	กำจัดถูกต้อง	เทกอง	3.00
44	ลำปาง	สถานที่กำจัดขยะมูลฝอย พท.แม่เมาะ	ม.1 ต.แม่เมาะ อ.แม่เมาะ จ.ลำปาง 52150	พท.แม่เมาะ	18.2076	99.6095	1			88	0	0	2544	กำจัดถูกต้อง	เทกอง	3.50
45	ลำปาง	สถานที่กำจัดขยะมูลฝอย พท.พระบาทวังตอง หมู่1	บ้านกาะวังท่าข้าง ม.1 ต.พระบาทวังตอง อ.แม่เมาะ จ.ลำปาง 52180	พท.พระบาทวังตอง	17.5024	99.1654	1			19	0	0	2540	กำจัดถูกต้อง	เทกอง	0.10
46	ลำปาง	สถานที่กำจัดขยะมูลฝอย พท.พระบาทวังตอง หมู่2	บ้านกาหูม ม.2 ต.พระบาทวังตอง อ.แม่เมาะ จ.ลำปาง 52180	พท.พระบาทวังตอง	17.4845	99.1633	1			1	0	0	2540	กำจัดถูกต้อง	เทกอง	0.10
47	ลำปาง	สถานที่กำจัดขยะมูลฝอย พท.พระบาทวังตอง หมู่4	บ้านแม่ปิยอรายบน ม.4 ต.พระบาทวังตอง อ.แม่เมาะ จ.ลำปาง	พท.พระบาทวังตอง	17.3686	99.1334	1			2	0	0	2540	กำจัดถูกต้อง	เทกอง	0.10
48	ลำปาง	สถานที่กำจัดขยะมูลฝอย พท.พระบาทวังตอง หมู่5	บ้านพระบาท ม.5 ต.พระบาทวังตอง อ.แม่เมาะ จ.ลำปาง 52180	พท.พระบาทวังตอง	17.4562	99.1518	1			1	0	0	2540	กำจัดถูกต้อง	เทกอง	0.10

ลำดับ	จังหวัด	ชื่อสถานที่	ที่ตั้งสถานที่กำจัดขยะมูลฝอย	ผู้ดำเนินการ	พิกัด		การดำเนินงาน			ขนาดพื้นที่			ปีเปิดดำเนินงาน	ความถูกต้อง	ระบบการกำจัด	ปริมาณขยะมูลฝอย
					Latitude	longitude	เปิด	ปิด	หยุด	ไร่	งาน	ารางวา				เข้าสถานที่กำจัด (ตัน/วัน)
49	ลำปาง	สถานที่กำจัดขยะมูลฝอย ทต.พระบาทวังดวง หมู่7	บ้านดอยคำ ม.7 ต.พระบาทวังดวง อ.แม่พริก จ.ลำปาง 52180	ทต.พระบาทวังดวง	17.4128	99.1422	1			1	0	0	2540	กำจัดไม่ถูกต้อง	เทกอง	0.10
50	ลำปาง	สถานที่กำจัดขยะมูลฝอย อบต.แม่พริก หมู่4	บ้านแม่พริกบน ม.4 ต.แม่พริก อ.แม่พริก จ.ลำปาง 52180	อบต.แม่พริก	17.4799	99.1324		1		1			2545			
51	ลำปาง	สถานที่กำจัดขยะมูลฝอย อบต.แม่พริก หมู่6	บ้านวังสำราญ ม.6 ต.แม่พริก อ.แม่พริก จ.ลำปาง 52180	อบต.แม่พริก	17.5160	99.0188		1		1			2540			
52	ลำปาง	สถานที่กำจัดขยะมูลฝอย อบต.แม่พริก หมู่7	บ้านห้วยขึ้นก ม.7 ต.แม่พริก อ.แม่พริก จ.ลำปาง 52180	อบต.แม่พริก	17.4635	99.1032		1		1			2552			
53	ลำปาง	สถานที่กำจัดขยะมูลฝอย อบต.แม่พริก หมู่9	บ้านร่มไม้ยาง ม.9 ต.แม่พริก อ.แม่พริก จ.ลำปาง 52180	อบต.แม่พริก	17.4872	99.0889		1		1			2540			
54	ลำปาง	สถานที่กำจัดขยะมูลฝอย อบต.แม่พริก หมู่10	บ้านสันขี้เหล็ก ม.10 ต.แม่พริก อ.แม่พริก จ.ลำปาง 52180	อบต.แม่พริก	17.5356	98.9887		1			2		2545			
55	ลำปาง	สถานที่กำจัดขยะมูลฝอย อบต.แม่พริก หมู่11 (บ่อ 1)	บ้านแพะดอกเข็ม ม.11 ต.แม่พริก อ.แม่พริก จ.ลำปาง 52180	อบต.แม่พริก	17.5454	98.9777		1			2		2540			
56	ลำปาง	สถานที่กำจัดขยะมูลฝอย อบต.แม่พริก หมู่11 (บ่อ 2)	บ้านแพะดอกเข็ม ม.11 ต.แม่พริก อ.แม่พริก จ.ลำปาง 52180	อบต.แม่พริก	17.5714	99.0787		1		1			2540			
57	ลำปาง	สถานที่กำจัดขยะมูลฝอย อบต.แม่พริก หมู่1	บ้านนาริน ม.1 ต.ผาปัง อ.แม่พริก จ.ลำปาง 52180	อบต.แม่พริก	17.5781	99.0865		1		1			2545			
58	ลำปาง	สถานที่กำจัดขยะมูลฝอย อบต.แม่พริก หมู่2	บ้านผาปังหลวง ม.2 ต.ผาปัง อ.แม่พริก จ.ลำปาง 52180	อบต.แม่พริก	17.5570	99.0958		1		1			2540			
59	ลำปาง	สถานที่กำจัดขยะมูลฝอย อบต.แม่พริก หมู่3	บ้านผาปังกลาง ม.3 ต.ผาปัง อ.แม่พริก จ.ลำปาง 52180	อบต.แม่พริก	17.5665	99.0996		1		1			2540			
60	ลำปาง	สถานที่กำจัดขยะมูลฝอย ทต.หลวงใต้ หมู่6	บ้านวังควาย ม.6 ต.หลวงใต้ อ.งาว จ.ลำปาง 52110	ทต.หลวงใต้	18.7325	100.0062		1		1			2559			
61	ลำปาง	สถานที่กำจัดขยะมูลฝอย ทต.เมืองปาน หมู่1	บ้านทุ่งโป่ง ม.1 ต.เมืองปาน อ.เมืองปาน จ.ลำปาง 52240	ทต.เมืองปาน	18.3625	99.3024		1		1			2555			
62	ลำปาง	สถานที่กำจัดขยะมูลฝอย ทต.เมืองปาน หมู่4	บ้านดอนแก้ว ม.4 ต.เมืองปาน อ.เมืองปาน จ.ลำปาง 52240	ทต.เมืองปาน	18.7975	99.5176	1			1	0	0	2545	กำจัดไม่ถูกต้อง	เทกอง	1.00
63	ลำปาง	สถานที่กำจัดขยะมูลฝอย ทต.บ้านใหม่	บ้านใหม่ ม.6 ถ.วังเหนือแม่ขะจาน ต.วังเหนือ อ.วังเหนือ จ.ลำปาง	ทต.บ้านใหม่	19.1844	99.6047	1			1	0	80	2549	กำจัดไม่ถูกต้อง	เผาในเตา (ไม่มีระบบบำบัดอากาศ)	1.00
64	ลำปาง	สถานที่กำจัดขยะมูลฝอย อบต.ร่องเคาะ หมู่12	บ้านวังใหม่ ม.12 ต.ร่องเคาะ อ.วังเหนือ จ.ลำปาง 52140	อบต.ร่องเคาะ	19.0268	99.6251		1		10			2549			
65	ลำปาง	สถานที่กำจัดขยะมูลฝอย อบต.วังซ้าย หมู่1	บ้านแม่ม่า ม.1 ต.วังซ้าย อ.วังเหนือ จ.ลำปาง 52140	อบต.วังซ้าย	19.1706	99.6343		1		1			2549			
66	ลำปาง	สถานที่กำจัดขยะมูลฝอย อบต.วังซ้าย หมู่2	บ้านใหม่หล่ายท่า ม.2 ต.วังซ้าย อ.วังเหนือ จ.ลำปาง 52140	อบต.วังซ้าย	19.1587	99.6482		1		1			2549			
67	ลำปาง	สถานที่กำจัดขยะมูลฝอย อบต.วังซ้าย หมู่3	บ้านหัวทุ่ง ม.3 ต.วังซ้าย อ.วังเหนือ จ.ลำปาง 52140	อบต.วังซ้าย	19.1681	99.6607		1		1			2549			
68	ลำปาง	สถานที่กำจัดขยะมูลฝอย อบต.วังซ้าย หมู่4	บ้านแม่สุขใน ม.4 ต.วังซ้าย อ.วังเหนือ จ.ลำปาง 52140	อบต.วังซ้าย	19.1726	99.6358		1		1			2550			
69	ลำปาง	สถานที่กำจัดขยะมูลฝอย อบต.วังซ้าย หมู่5	บ้านป่าแขม ม.5 ต.วังซ้าย อ.วังเหนือ จ.ลำปาง 52140	อบต.วังซ้าย	19.1799	99.6663		1		1			2555			
70	ลำปาง	สถานที่กำจัดขยะมูลฝอย อบต.วังซ้าย หมู่6	บ้านน้ำหลง ม.6 ต.วังซ้าย อ.วังเหนือ จ.ลำปาง 52140	อบต.วังซ้าย	19.1207	99.6361		1		1			2549			
71	ลำปาง	สถานที่กำจัดขยะมูลฝอย อบต.วังซ้าย หมู่7	บ้านแม่สุขวังเหนือ ม.7 ต.วังซ้าย อ.วังเหนือ จ.ลำปาง 52140	อบต.วังซ้าย	19.1311	99.6553		1		1			2555			
72	ลำปาง	สถานที่กำจัดขยะมูลฝอย อบต.วังซ้าย หมู่8	บ้านแม่สุขเหนือ ม.8 ต.วังซ้าย อ.วังเหนือ จ.ลำปาง 52140	อบต.วังซ้าย	19.1252	99.6450		1		1			2555			
73	ลำปาง	สถานที่กำจัดขยะมูลฝอย อบต.วังซ้าย หมู่9	บ้านแม่สุขป่าสัก ม.9 ต.วังซ้าย อ.วังเหนือ จ.ลำปาง 52140	อบต.วังซ้าย	19.1843	99.6047		1		1			2538			
74	ลำปาง	สถานที่กำจัดขยะมูลฝอย อบต.วังทรายคำ หมู่19	บ้านทุ่งฮี ม.1 ต.วังทรายคำ อ.วังเหนือ จ.ลำปาง 52140	อบต.วังทรายคำ	19.0613	99.6338		1			3		2556			
75	ลำปาง	สถานที่กำจัดขยะมูลฝอย อบต.วังทรายคำ หมู่3	บ้านปงวัง ม.3 ต.วังทรายคำ อ.วังเหนือ จ.ลำปาง 52140	อบต.วังทรายคำ	19.0780	99.6350		1			3		2554			
76	ลำปาง	สถานที่กำจัดขยะมูลฝอย อบต.วังทรายคำ หมู่6	บ้านก่อ ม.6 ต.วังทรายคำ อ.วังเหนือ จ.ลำปาง 52140	อบต.วังทรายคำ	19.0717	99.6490		1			3		2556			
77	ลำปาง	สถานที่กำจัดขยะมูลฝอย อบต.วังทอง หมู่4	บ้านแม่เย็น ม.4 ต.วังทอง อ.วังเหนือ จ.ลำปาง 52140	อบต.วังทอง	19.0148	99.6827			1		2		2553			
78	ลำปาง	สถานที่กำจัดขยะมูลฝอย อบต.วังทอง หมู่7	บ้านป่าทอง ม.7 ต.วังทอง อ.วังเหนือ จ.ลำปาง 52140	อบต.วังทอง	19.0863	99.6914	1			1	0	0	2554	กำจัดไม่ถูกต้อง	เทกอง	1.00
79	ลำปาง	สถานที่กำจัดขยะมูลฝอย ทต.สบปราบ หมู่15	ม.15 ต.สบปราบ อ.สบปราบ จ.ลำปาง 52170	นายเหรียญ อินมะโน	17.9024	99.3628		1		2			2550			
80	ลำปาง	สถานที่กำจัดขยะมูลฝอย อบต.นายาง หมู่3	บ้านนาปราบ ม.3 ต.นายาง อ.สบปราบ จ.ลำปาง 52170	อบต.นายาง	17.8905	99.3018	1			1	0	0	2554	กำจัดไม่ถูกต้อง	เทกอง	0.20
81	ลำปาง	สถานที่กำจัดขยะมูลฝอย อบต.นายาง หมู่4	บ้านหนองวัวแดง ม.4 ต.นายาง อ.สบปราบ จ.ลำปาง 52170	อบต.นายาง	17.8957	99.3211	1			1	0	0	2554	กำจัดไม่ถูกต้อง	เทกอง	0.20
82	ลำปาง	สถานที่กำจัดขยะมูลฝอย อบต.นายาง หมู่6	บ้านนาไม้แดง ม.6 ต.นายาง อ.สบปราบ จ.ลำปาง 52170	อบต.นายาง	17.9242	99.2821	1			1	0	0	2554	กำจัดไม่ถูกต้อง	เทกอง	0.20
83	ลำปาง	สถานที่กำจัดขยะมูลฝอย อบต.นายาง หมู่7	บ้านแก่น ม.7 ต.นายาง อ.สบปราบ จ.ลำปาง 52170	อบต.นายาง	17.9300	99.2698	1			1	0	0	2554	กำจัดไม่ถูกต้อง	เทกอง	0.20
84	ลำปาง	สถานที่กำจัดขยะมูลฝอย อบต.นายาง หมู่8	บ้านไร่ ม.8 ต.นายาง อ.สบปราบ จ.ลำปาง 52170	อบต.นายาง	17.8721	99.3047	1			1	0	0	2556	กำจัดไม่ถูกต้อง	เทกอง	0.20
85	ลำปาง	สถานที่กำจัดขยะมูลฝอย อบต.นายาง หมู่9	บ้านแม่ยอง ม.9 ต.นายาง อ.สบปราบ จ.ลำปาง 52170	อบต.นายาง	17.9090	99.2819	1			1	0	0	2556	กำจัดไม่ถูกต้อง	เทกอง	0.20
86	ลำปาง	สถานที่กำจัดขยะมูลฝอย อบต.แม่ก๊วะ หมู่2	บ้านอ้อ ม.2 ต.แม่ก๊วะ อ.สบปราบ จ.ลำปาง 52170	อบต.แม่ก๊วะ	17.9457	99.3249	1			3	0	0	2540	กำจัดไม่ถูกต้อง	เทกอง	0.50
87	ลำปาง	สถานที่กำจัดขยะมูลฝอย อบต.แม่ก๊วะ หมู่3	บ้านปงกา ม.3 ต.แม่ก๊วะ อ.สบปราบ จ.ลำปาง 52170	อบต.แม่ก๊วะ	17.9614	99.3451	1			1	0	0	2540	กำจัดไม่ถูกต้อง	เทกอง	0.50
88	ลำปาง	สถานที่กำจัดขยะมูลฝอย อบต.แม่สุก หมู่3	บ้านศรีบุญเรือง ม.3 ต.แม่สุก อ.แจ้ห่ม จ.ลำปาง 52120	อบต.แม่สุก	18.8110	99.6611		1			2		2545			
89	ลำปาง	สถานที่กำจัดขยะมูลฝอย ทต.แม่ปุ หมู่2	บ้านแม่ปุ ม.2 ต.แม่ปุ อ.แม่พริก จ.ลำปาง 52180	ทต.แม่ปุ	17.5409	99.1426	1			80	0	0	2543	กำจัดไม่ถูกต้อง	เทกอง	1.00
90	ลำปาง	สถานที่กำจัดขยะมูลฝอย อบจ.ลำปาง	ต.ต้นธงชัย อ.เมืองลำปาง จ.ลำปาง 52000	บริษัท วีพีเอ็น คอลเล็คชั่น จำกัด	18.3635	99.4842	1			311	0	0	2560	กำจัดถูกต้อง	ผสมผสาน (ฝังกลบ+RDF)	110.00
91	ลำปาง	สถานที่กำจัดขยะมูลฝอย ทต.เถินบุรี หมู่3	บ้านท่าใหม่ ม.3 ต.เถินบุรี อ.เถิน จ.ลำปาง 52160	ทต.เถินบุรี	17.5900	99.1666	1			1	0	0	2550	กำจัดไม่ถูกต้อง	เทกอง	1.00
92	ลำปาง	สถานที่กำจัดขยะมูลฝอย ทต.เถินบุรี หมู่4	บ้านท่าหลวง ม.4 ต.เถินบุรี อ.เถิน จ.ลำปาง 52160	ทต.เถินบุรี	17.5629	99.1757	1			1	0	0	2540	กำจัดไม่ถูกต้อง	เทกอง	1.00
93	ลำปาง	สถานที่กำจัดขยะมูลฝอย อบต.นาโป่ง หมู่3	บ้านปากกอง ม.3 ต.นาโป่ง อ.เถิน จ.ลำปาง 52160	อบต.นาโป่ง	17.6463	99.1354	1			1	0	0	2550	กำจัดไม่ถูกต้อง	เทกอง	1.00
94	ลำปาง	สถานที่กำจัดขยะมูลฝอย อบต.นาโป่ง หมู่4	ม.4 ต.นาโป่ง อ.เถิน จ.ลำปาง 52160	อบต.นาโป่ง	17.5796	99.1341		1		1			2550			
95	ลำปาง	สถานที่กำจัดขยะมูลฝอย อบต.นาโป่ง หมู่6	บ้านนาโป่ง ม.6 ต.นาโป่ง อ.เถิน จ.ลำปาง 52160	อบต.นาโป่ง	17.6025	99.1377	1			1	0	0	2550	กำจัดไม่ถูกต้อง	เทกอง	1.00
96	ลำปาง	สถานที่กำจัดขยะมูลฝอย อบต.นาโป่ง หมู่10	บ้านนาเบี้ยหลวง ม.10 ต.นาโป่ง อ.เถิน จ.ลำปาง 52160	อบต.นาโป่ง	17.5796	99.1231	1			1	0	0	2550	กำจัดไม่ถูกต้อง	เทกอง	1.00
97	ลำปาง	สถานที่กำจัดขยะมูลฝอย อบต.นาโป่ง หมู่11	บ้านห้วยโจ้ ม.11 ต.นาโป่ง อ.เถิน จ.ลำปาง 52160	อบต.นาโป่ง	17.6801	99.1619	1			1	0	0	2550	กำจัดไม่ถูกต้อง	เทกอง	1.00

ลำดับ	จังหวัด	ชื่อสถานที่	ที่ตั้งสถานที่กำจัดขยะมูลฝอย	ผู้ดำเนินการ	พิกัด		การดำเนินงาน		ขนาดพื้นที่			ปีเปิดดำเนินงาน	ความถูกต้อง	ระบบการกำจัด	ปริมาณขยะมูลฝอยที่สถานที่กำจัด (ตัน/วัน)
					Latitude	longitude	เปิด	ปิด	หยุด	ไร่	งาน	ตารางวา			
98	ลำปาง	สถานที่กำจัดขยะมูลฝอย อบต.แม่ปะ หมู่6	บ้านห้วยน้ำ ม.6 ต.แม่ปะ อ.เมือง จ.ลำปาง 52160	อบต.แม่ปะ	17.6457	99.2839	1			0.5	0	0	2533	กำจัดไม่ถูกต้อง	เทกอง	0.10
99	ลำปาง	สถานที่กำจัดขยะมูลฝอย อบต.แม่ปะ หมู่8	บ้านสันดงงาม ม.8 ต.แม่ปะ อ.เมือง จ.ลำปาง 52160	อบต.แม่ปะ	17.6490	99.2703	1			0.5	0	0	2533	กำจัดไม่ถูกต้อง	เทกอง	0.10
100	ลำปาง	สถานที่กำจัดขยะมูลฝอย อบต.แม่ปะ หมู่9	บ้านทากุหลง ม.9 ต.แม่ปะ อ.เมือง จ.ลำปาง 52160	อบต.แม่ปะ	17.6731	99.3138	1			0.5	0	0	2533	กำจัดไม่ถูกต้อง	เทกอง	0.10
101	ลำปาง	สถานที่กำจัดขยะมูลฝอย อบต.แม่ปะ หมู่10	บ้านท่าระแหงวันหน้อย ม.10 ต.แม่ปะ อ.เมือง จ.ลำปาง 52160	อบต.แม่ปะ	17.7017	99.3161			1	0.5			2533			
102	ลำปาง	สถานที่กำจัดขยะมูลฝอย ทต.เสริมซ้าย หมู่1	ม.1 ต.เสริมซ้าย อ.เสริมงาม จ.ลำปาง 52210	ทต.เสริมซ้าย	17.9221	99.1567	1			1			2543			
103	ลำปาง	สถานที่กำจัดขยะมูลฝอย ทต.เสริมซ้าย หมู่2	ม.2 ต.เสริมซ้าย อ.เสริมงาม จ.ลำปาง 52210	ทต.เสริมซ้าย	18.0030	99.1416	1			1			2543			
104	ลำปาง	สถานที่กำจัดขยะมูลฝอย ทต.เสริมซ้าย หมู่3	ม.3 ต.เสริมซ้าย อ.เสริมงาม จ.ลำปาง 52210	ทต.เสริมซ้าย	17.5239	99.1742	1			1			2543			
105	ลำปาง	สถานที่กำจัดขยะมูลฝอย ทต.เสริมซ้าย หมู่4	ม.4 ต.เสริมซ้าย อ.เสริมงาม จ.ลำปาง 52210	ทต.เสริมซ้าย	17.9758	99.1274	1			1			2543			
106	ลำปาง	สถานที่กำจัดขยะมูลฝอย ทต.เสริมซ้าย หมู่5	ม.5 ต.เสริมซ้าย อ.เสริมงาม จ.ลำปาง 52210	ทต.เสริมซ้าย	18.0028	99.2075	1			1			2543			
107	ลำปาง	สถานที่กำจัดขยะมูลฝอย ทต.เสริมซ้าย หมู่6	ม.6 ต.เสริมซ้าย อ.เสริมงาม จ.ลำปาง 52210	ทต.เสริมซ้าย	17.9832	99.2246	1			1			2543			
108	ลำปาง	สถานที่กำจัดขยะมูลฝอย ทต.เสริมซ้าย หมู่7	ม.7 ต.เสริมซ้าย อ.เสริมงาม จ.ลำปาง 52210	ทต.เสริมซ้าย	17.9832	99.2246	1			1			2543			
109	ลำปาง	สถานที่กำจัดขยะมูลฝอย ทต.เสริมซ้าย หมู่8	ม.8 ต.เสริมซ้าย อ.เสริมงาม จ.ลำปาง 52210	ทต.เสริมซ้าย	17.9741	99.2041	1			5			2543			
110	ลำปาง	สถานที่กำจัดขยะมูลฝอย ทต.เสริมซ้าย หมู่9	ม.9 ต.เสริมซ้าย อ.เสริมงาม จ.ลำปาง 52210	ทต.เสริมซ้าย	18.0234	99.1383		1		1			2543			
111	ลำปาง	สถานที่กำจัดขยะมูลฝอย ทต.เสริมซ้าย หมู่10	ม.10 ต.เสริมซ้าย อ.เสริมงาม จ.ลำปาง 52210	ทต.เสริมซ้าย	17.9757	99.1746	1			1	0	0	2543	กำจัดไม่ถูกต้อง	เทกอง	4.00
112	ลำปาง	สถานที่กำจัดขยะมูลฝอย อบต.แม่วะ หมู่3	บ้านน้ำจ้อน ม.3 ต.แม่วะ อ.เถิน จ.ลำปาง 52160	อบต.แม่วะ	17.4697	99.1861	1			1	0	0	2544	กำจัดไม่ถูกต้อง	เทกอง	0.50
113	ลำปาง	สถานที่กำจัดขยะมูลฝอย อบต.แม่วะ หมู่4	บ้านแม่วะหลวง ม.4 ต.แม่วะ อ.เถิน จ.ลำปาง 52160	อบต.แม่วะ	17.5157	99.2097	1			1	25	0	2550	กำจัดไม่ถูกต้อง	เทกอง	0.50
114	ลำปาง	สถานที่กำจัดขยะมูลฝอย อบต.แม่วะ หมู่5	บ้านดงขุย ม.5 ต.แม่วะ อ.เถิน จ.ลำปาง 52160	อบต.แม่วะ	17.5249	99.2069	1			2	1	0	2544	กำจัดไม่ถูกต้อง	เทกอง	0.50
115	ลำปาง	สถานที่กำจัดขยะมูลฝอย อบต.แม่วะ หมู่6	บ้านศรีบุญเรือง ม.6 ต.แม่วะ อ.เถิน จ.ลำปาง 52160	อบต.แม่วะ	17.5040	99.1786	1			1	2	0	2559	กำจัดไม่ถูกต้อง	เทกอง	0.50
116	ลำปาง	สถานที่กำจัดขยะมูลฝอย อบต.แม่วะ หมู่8	บ้านแม่วะหลวง ม.8 ต.แม่วะ อ.เถิน จ.ลำปาง 52160	อบต.แม่วะ	17.4711	99.2180	1			2	1	288	2553	กำจัดไม่ถูกต้อง	เทกอง	0.50
117	ลำปาง	สถานที่กำจัดขยะมูลฝอย ทต.งาวใหญ่ หมู่3	บ้านดงตราพญาวิสัยกรต์ ม.7 ต.แม่วะ อ.เถิน จ.ลำปาง 52160	อบต.แม่วะ	17.4958	99.2007	1			1	2	0	2549	กำจัดไม่ถูกต้อง	เทกอง	0.50
118	ลำปาง	สถานที่กำจัดขยะมูลฝอย ทต.งาวใหญ่ หมู่3	ม.3 ต.งาวใหญ่ อ.แจ้ห่ม จ.ลำปาง 52120	ทต.งาวใหญ่	18.9317	99.6758		1		1			2547			
119	ลำปาง	สถานที่กำจัดขยะมูลฝอย ทต.งาวใหญ่ หมู่6	ม.6 ต.งาวใหญ่ อ.แจ้ห่ม จ.ลำปาง 52120	ทต.งาวใหญ่	18.9050	99.6644	1			2			2547			
120	ลำปาง	สถานที่กำจัดขยะมูลฝอย อบต.ทุ่งกวาว	ต.ทุ่งกวาว อ.เมืองปาน จ.ลำปาง 52240	อบต.ทุ่งกวาว	19.2068	99.6251	1			10			2549			
121	ลำปาง	สถานที่กำจัดขยะมูลฝอย อบต.แจ้ห่ม หมู่7	ม.7 ต.แจ้ห่ม อ.แจ้ห่ม จ.ลำปาง 52120	อบต.แจ้ห่ม	18.7015	99.6044	1			3			2542			
122	ลำปาง	สถานที่กำจัดขยะมูลฝอย อบต.เมืองมาย หมู่2	บ้านน้ำไหล่ ม.2 ต.เมืองมาย อ.แจ้ห่ม จ.ลำปาง 52120	อบต.เมืองมาย	18.7250	99.5985	1				1		2556			
123	ลำปาง	สถานที่กำจัดขยะมูลฝอย ทต.แม่พริก หมู่ 2	บ้านท่าผา ม.2 ต.แม่พริก อ.แม่พริก จ.ลำปาง 52180	ทต.แม่พริก	17.4567	99.1218	1			2	0	0	2542	กำจัดไม่ถูกต้อง	เทกอง	1.00
124	ลำปาง	สถานที่กำจัดขยะมูลฝอย อบต.แม่พริก หมู่3	บ้านแม่เชียงรายพัฒนา ม.3 ต.แม่พริก อ.แม่พริก จ.ลำปาง 52180	อบต.แม่พริก	17.4765	99.0967		1		1			2540			
125	ลำปาง	สถานที่กำจัดขยะมูลฝอย อบต.แม่พริก หมู่4	บ้านวังม่าง ม.4 ต.วังใหม่ อ.แม่พริก จ.ลำปาง 52180	อบต.แม่พริก	17.5590	99.0854	1			1			2540			
126	ลำปาง	สถานที่กำจัดขยะมูลฝอย อบต.แม่พริก หมู่5	บ้านต้นมุจลินท์ ม.5 ต.ศาลา อ.แม่พริก จ.ลำปาง 52180	อบต.แม่พริก	19.1654	99.5744	1			4			2550			
127	ลำปาง	สถานที่กำจัดขยะมูลฝอย อบต.ปงดอน หมู่1	ม.1 ต.แจ้ห่ม อ.แจ้ห่ม จ.ลำปาง 52120	อบต.ปงดอน	18.7698	99.6102	1				2	92	2550			
128	ลำปาง	สถานที่กำจัดขยะมูลฝอย อบต.ปงดอน หมู่6	บ้านแม่เกิ๋ง ม.6 ต.แจ้ห่ม อ.แจ้ห่ม จ.ลำปาง 52120	อบต.ปงดอน	18.7864	99.6154	1					92	2553			
129	ลำปาง	สถานที่กำจัดขยะมูลฝอย อบต.บ้านปิน หมู่5	บ้านปิน ม.5 ต.บ้านปิน อ.งาว จ.ลำปาง 52110	อบต.บ้านปิน	18.7054	99.9331	1			5			2550			
130	ลำปาง	สถานที่กำจัดขยะมูลฝอย อบต.บ้านปิน หมู่6	บ้านหงาว ม.6 ต.บ้านปิน อ.งาว จ.ลำปาง 52110	อบต.บ้านปิน	18.6104	100.0400	1			5			2550			
131	ลำปาง	สถานที่กำจัดขยะมูลฝอย อบต.แม่เมิด หมู่1	ม.1 ต.แม่เมิด อ.งาว จ.ลำปาง 52110	อบต.แม่เมิด	18.5961	100.0302	1			2			2550			
132	ลำปาง	สถานที่กำจัดขยะมูลฝอย อบต.แม่เมิด หมู่2	ม.2 ต.แม่เมิด อ.งาว จ.ลำปาง 52110	อบต.แม่เมิด	18.5539	100.0067	1			2			2550			
133	ลำปาง	สถานที่กำจัดขยะมูลฝอย อบต.แม่เมิด หมู่4	ม.4 ต.แม่เมิด อ.งาว จ.ลำปาง 52110	อบต.แม่เมิด	18.6225	100.0336	1			2			2550			
134	ลำปาง	สถานที่กำจัดขยะมูลฝอย อบต.แม่เมิด หมู่5	ม.5 ต.แม่เมิด อ.งาว จ.ลำปาง 52110	อบต.แม่เมิด	18.7325	100.0062	1			7			2535			
135	ลำปาง	สถานที่กำจัดขยะมูลฝอย อบต.เมืองปาน หมู่3	ม.3 ต.เมืองปาน อ.เมืองปาน จ.ลำปาง 52240	อบต.เมืองปาน	18.8712	99.5165	1			1			2545			
136	ลำปาง	สถานที่กำจัดขยะมูลฝอย อบต.เมืองปาน หมู่4	ม.4 ต.เมืองปาน อ.เมืองปาน จ.ลำปาง 52240	อบต.เมืองปาน	18.8590	99.5141	1			3			2545			
137	ลำปาง	สถานที่กำจัดขยะมูลฝอย อบต.เมืองปาน หมู่5	ม.5 ต.เมืองปาน อ.เมืองปาน จ.ลำปาง 52240	อบต.เมืองปาน	18.7405	99.5257	1			1			2545			
138	ลำปาง	สถานที่กำจัดขยะมูลฝอย อบต.เมืองปาน หมู่6	ม.6 ต. เมืองปาน จ.ลำปาง 52240	อบต.เมืองปาน	18.8664	99.5013	1			1			2545			
139	ลำปาง	สถานที่กำจัดขยะมูลฝอย อบต.เมืองปาน หมู่8	ม.8 ต.เมืองปาน อ.เมืองปาน จ.ลำปาง 52240	อบต.เมืองปาน	18.7911	99.5440	1			2			2545			
140	ลำปาง	สถานที่กำจัดขยะมูลฝอย อบต.เมืองปาน หมู่9	ม.9 ต.เมืองปาน อ.เมืองปาน จ.ลำปาง 52240	อบต.เมืองปาน	18.7911	99.5440	1			1			2545			
141	ลำปาง	สถานที่กำจัดขยะมูลฝอย อบต.วังแก้ว หมู่5	ม.5 ต.วังแก้ว อ.วังเหนือ จ.ลำปาง 52140	อบต.วังแก้ว	19.2944	99.6123	1			1			2550			
142	ลำปาง	สถานที่กำจัดขยะมูลฝอย อบต.วังแก้ว หมู่6	ม.6 ต.วังแก้ว อ.วังเหนือ จ.ลำปาง 52140	อบต.วังแก้ว	19.1038	99.6409	1			1			2550			
143	ลำปาง	สถานที่กำจัดขยะมูลฝอย อบต.วังทรายคำ หมู่7	บ้านป่าสัก ม.7 ต.วังทรายคำ อ.วังเหนือ จ.ลำปาง 52140	อบต.วังทรายคำ	19.0429	99.6438	1				3		2553			
144	ลำปาง	สถานที่กำจัดขยะมูลฝอย อบต.วังทรายคำ หมู่5	บ้านป่าตึง ม.5 ต. วังทรายคำ อ.วังเหนือ จ.ลำปาง 52140	อบต.วังทรายคำ	19.0916	99.6384	1				3		2559			
145	ลำปาง	สถานที่กำจัดขยะมูลฝอย อบต.วังทรายคำ หมู่8	บ้านทุ่งรัก ม.8 ต.วังทรายคำ อ.วังเหนือ จ.ลำปาง 52140	อบต.วังทรายคำ	19.0827	99.6561	1				3		2545			
146	ลำปาง	สถานที่กำจัดขยะมูลฝอย อบต.วังทรายคำ หมู่2	บ้านดง ม.2 ต.วังทรายคำ อ.วังเหนือ จ.ลำปาง 52140	อบต.วังทรายคำ	19.1215	99.6634	1				2		2545			

ลำดับ	จังหวัด	ชื่อสถานที่	ที่ตั้งสถานที่กำจัดขยะมูลฝอย	ผู้ดำเนินการ	พิกัด		การดำเนินงาน			ขนาดพื้นที่			ปีเปิดดำเนินงาน	ความถูกต้อง	ระบบการกำจัด	ปริมาณขยะมูลฝอย
					Latitude	longitude	เปิด	ปิด	หยุด	ไร่	งาน	รางวา				เข้าสถานที่กำจัด (ตัน/วัน)
147	ลำปาง	สถานที่กำจัดขยะมูลฝอย อบต.นายาง หมู่2	บ้านคง ม.2 ต.นายาง อ.สบปราบ จ.ลำปาง 52170	อบต.นายาง	17.8615	99.2904	1			1	0	0	2554	กำจัดไม่ถูกต้อง	เทกอง	0.20
148	ลำปาง	สถานที่กำจัดขยะมูลฝอย อบต.นายาง หมู่5	บ้านนายาง ม.5 ต.นายาง อ.สบปราบ จ.ลำปาง 52170	อบต.นายาง	17.9143	99.3117	1			1	0	0	2554	กำจัดไม่ถูกต้อง	เทกอง	0.20
149	ลำปาง	สถานที่กำจัดขยะมูลฝอย อบต.นายาง หมู่10	บ้านนายางเหนือ ม.10 ต.นายาง อ.สบปราบ จ.ลำปาง 52170	อบต.นายาง	17.9456	99.3248		1		3			2540			
150	ลำปาง	สถานที่กำจัดขยะมูลฝอย อบต.แม่ก๊วะ หมู่7	บ้านแม่ก๊วะพัฒนา ม.7 ต.แม่ก๊วะ อ.สบปราบ จ.ลำปาง 52170	อบต.แม่ก๊วะ	17.9516	99.3829	1			3	0	0	2540	กำจัดไม่ถูกต้อง	เทกอง	0.50
151	ลำปาง	สถานที่กำจัดขยะมูลฝอย อบต.สบัย หมู่5	บ้านเด่น ม.5 ต.สบัย อ.สบปราบ จ.ลำปาง 52170	อบต.สบัย	17.9200	99.4192	1			5	0	0	2550	กำจัดไม่ถูกต้อง	เทกอง	0.50
152	ลำปาง	สถานที่กำจัดขยะมูลฝอย อบต.สบัย หมู่8	บ้านป่าไผ่พัฒนา ม.8 ต.สบัย อ.สบปราบ จ.ลำปาง 52170	อบต.สบัย	17.8576	99.3930	1			3	0	0	2549	กำจัดไม่ถูกต้อง	เทกอง	0.50
153	ลำปาง	สถานที่กำจัดขยะมูลฝอย อบต.สบัย หมู่12	บ้านน้ำหลงสันติสุข ม.12 ต.สบัย อ.สบปราบ จ.ลำปาง 52170	อบต.สบัย	17.9136	99.3857	1			5	0	0	2550	กำจัดไม่ถูกต้อง	เทกอง	0.50
154	ลำปาง	สถานที่กำจัดขยะมูลฝอย อบต.หนองหล่ม หมู่2	ม.2 ต.หนองหล่ม อ.ห้างฉัตร จ.ลำปาง 52190	อบต.หนองหล่ม	18.3614	99.4037		1				80	2550			
155	ลำปาง	สถานที่กำจัดขยะมูลฝอย อบต.หนองหล่ม หมู่3	ม.3 ต.หนองหล่ม อ.ห้างฉัตร จ.ลำปาง 52190	อบต.หนองหล่ม	18.3686	99.4120		1				80	2550			
156	ลำปาง	สถานที่กำจัดขยะมูลฝอย อบต.หนองหล่ม หมู่4	ม.4 ต.หนองหล่ม อ.ห้างฉัตร จ.ลำปาง 52190	อบต.หนองหล่ม	18.3573	99.4165		1				80	2550			
157	ลำปาง	สถานที่กำจัดขยะมูลฝอย อบต.หนองหล่ม หมู่6	ม.6 ต.หนองหล่ม อ.ห้างฉัตร จ.ลำปาง 52190	อบต.หนองหล่ม	18.3617	99.4218		1				80	2550			
158	ลำปาง	สถานที่กำจัดขยะมูลฝอย อบต.หนองหล่ม หมู่7	ม.7 ต.หนองหล่ม อ.ห้างฉัตร จ.ลำปาง 52190	อบต.หนองหล่ม	18.3246	99.4248		1		2			2550			
159	ลำปาง	สถานที่กำจัดขยะมูลฝอย อบต.หนองหล่ม หมู่8	ม.8 ต.หนองหล่ม อ.ห้างฉัตร จ.ลำปาง 52190	อบต.หนองหล่ม	18.3640	99.3472		1				80	2550			
160	ลำปาง	สถานที่กำจัดขยะมูลฝอย อบต.หนองหล่ม หมู่9	ม.9 ต.หนองหล่ม อ.ห้างฉัตร จ.ลำปาง 52190	อบต.หนองหล่ม	18.7852	99.6563		1			2		2545			
161	ลำปาง	สถานที่กำจัดขยะมูลฝอย อบต.แม่สุก หมู่1	ม.1 ต.แม่สุก อ.แจ้ห่ม จ.ลำปาง 52120	อบต.แม่สุก	18.8406	99.6630		1			2		2545			
162	ลำปาง	สถานที่กำจัดขยะมูลฝอย อบต.แม่สุก หมู่2	บ้านหนองกอก ม.2 ต.แม่สุก อ.แจ้ห่ม จ.ลำปาง 52120	อบต.แม่สุก	18.1133	99.5711		1			2		2545			
163	ลำปาง	สถานที่กำจัดขยะมูลฝอย อบต.แม่สุก หมู่4	บ้านพุ่งคา ม.4 ต.แม่สุก อ.แจ้ห่ม จ.ลำปาง 52120	อบต.แม่สุก	18.8677	99.6555		1		1			2545			
164	ลำปาง	สถานที่กำจัดขยะมูลฝอย อบต.แม่สุก หมู่5	บ้านกิ๋ว ม.5 ต.แม่สุก อ.แจ้ห่ม จ.ลำปาง 52120	อบต.แม่สุก	18.8679	99.6557		1		1			2545			
165	ลำปาง	สถานที่กำจัดขยะมูลฝอย อบต.แม่สุก หมู่6	บ้านใหม่สามัคคี ม.6 ต.แม่สุก อ.แจ้ห่ม จ.ลำปาง 52120	อบต.แม่สุก	18.8742	99.6012		1		1			2545			
166	ลำปาง	สถานที่กำจัดขยะมูลฝอย อบต.แม่สุก หมู่7	บ้านปางตุ้ม ม.7 ต.แม่สุก อ.แจ้ห่ม จ.ลำปาง 52120	อบต.แม่สุก	18.8919	99.5954		1		1			2545			
167	ลำปาง	สถานที่กำจัดขยะมูลฝอย อบต.แม่สุก หมู่8	บ้านผ่าซ่อ ม.8 ต.แม่สุก อ.แจ้ห่ม จ.ลำปาง 52120	อบต.แม่สุก	18.7754	99.5819		1		1			2545			
168	ลำปาง	สถานที่กำจัดขยะมูลฝอย อบต.แม่สุก หมู่9	บ้านสบสุก ม.9 ต.แม่สุก อ.แจ้ห่ม จ.ลำปาง 52120	อบต.แม่สุก	18.8110	99.6611		1		1			2545			
169	ลำปาง	สถานที่กำจัดขยะมูลฝอย อบต.แม่สุก หมู่10	บ้านพุ่งคาใต้ ม.10 ต.แม่สุก อ.แจ้ห่ม จ.ลำปาง 52120	อบต.แม่สุก	18.8270	99.6610		1		1			2545			
170	ลำปาง	สถานที่กำจัดขยะมูลฝอย อบต.แม่สุก หมู่11	บ้านศรีบุญเรืองใต้ ม.11 ต.แม่สุก อ.แจ้ห่ม จ.ลำปาง 52120	อบต.แม่สุก	17.8035	99.2613		1		3			2551			
171	ลำปาง	สถานที่กำจัดขยะมูลฝอย อบต.แม่ถอด หมู่1	ม.1 ต.แม่ถอด อ.เถิน จ.ลำปาง 52160	อบต.แม่ถอด	17.8035	99.2613	1			3	0	0	2551	กำจัดไม่ถูกต้อง	เทกอง	0.10
172	ลำปาง	สถานที่กำจัดขยะมูลฝอย อบต.แม่ถอด หมู่2	บ้านแม่ถอด ม.2 ต.แม่ถอด อ.เถิน จ.ลำปาง 52160	อบต.แม่ถอด	17.8138	99.2015		1				120	2551			
173	ลำปาง	สถานที่กำจัดขยะมูลฝอย อบต.แม่ถอด หมู่3	บ้านแม่เติน ม.3 ต.แม่ถอด อ.เถิน จ.ลำปาง 52160	อบต.แม่ถอด	17.6939	99.1709	1			0	0	120	2551	กำจัดไม่ถูกต้อง	เทกอง	0.10
174	ลำปาง	สถานที่กำจัดขยะมูลฝอย อบต.แม่ถอด หมู่4	บ้านแม่แก่ง ม.4 ต.แม่ถอด อ.เถิน จ.ลำปาง 52160	อบต.แม่ถอด	17.6900	99.1715	1			1	0	0	2551	กำจัดไม่ถูกต้อง	เทกอง	0.10
175	ลำปาง	สถานที่กำจัดขยะมูลฝอย อบต.แม่ถอด หมู่5	บ้านนาบ้านไร่ ม.5 ต.แม่ถอด อ.เถิน จ.ลำปาง 52160	อบต.แม่ถอด	17.7016	99.2147	1			0	0	80	2551	กำจัดไม่ถูกต้อง	เทกอง	0.10
176	ลำปาง	สถานที่กำจัดขยะมูลฝอย อบต.แม่ถอด หมู่6	บ้านสบเติน ม.6 ต.แม่ถอด อ.เถิน จ.ลำปาง 52160	อบต.แม่ถอด	N/A	N/A		1				120	2551			
177	ลำปาง	สถานที่กำจัดขยะมูลฝอย อบต.แม่ถอด หมู่7	บ้านศรีชัย ม.7 ต.แม่ถอด อ.เถิน จ.ลำปาง 52160	อบต.แม่ถอด	17.6718	99.1804	1			0	0	120	2551	กำจัดไม่ถูกต้อง	เทกอง	0.10
178	ลำปาง	สถานที่กำจัดขยะมูลฝอย อบต.แม่ถอด หมู่8	บ้านแม่เตี๊ยะนอก ม.8 ต.แม่ถอด อ.เถิน จ.ลำปาง 52160	อบต.แม่ถอด	17.7920	99.2232	1			0	0	120	2551	กำจัดไม่ถูกต้อง	เทกอง	0.20
179	ลำปาง	สถานที่กำจัดขยะมูลฝอย อบต.แม่ถอด หมู่10	บ้านแม่ถอดใต้ ม.10 ต.แม่ถอด อ.เถิน จ.ลำปาง 52160	อบต.แม่ถอด	17.7478	99.2232	1			0	0	120	2550	กำจัดไม่ถูกต้อง	เทกอง	0.20
180	ลำปาง	สถานที่กำจัดขยะมูลฝอย อบต.บ้านแหง	ม.3 ต.บ้านแหง อ.งาว จ.ลำปาง 52110	อบต.บ้านแหง	18.7651	100.0540	1			20	0	0	2552	กำจัดไม่ถูกต้อง	เทกอง	2.00
181	ลำปาง	สถานที่กำจัดขยะมูลฝอย ทต.หลวงเหนือ	ต.หลวงเหนือ อ.งาว จ.ลำปาง 52110	ทต.หลวงเหนือ	17.5389	99.1432		1		80			2543			
182	ลำปาง	สถานที่กำจัดขยะมูลฝอย ทต.แม่ปุ หมู่4	บ้านโป่งขาม ม.4 ต.แม่ปุ อ.แม่พริก จ.ลำปาง 52180	ทต.แม่ปุ	17.5434	99.1359	1			30	0	0	2535	กำจัดไม่ถูกต้อง	เทกอง	1.00
183	ลำปาง	สถานที่กำจัดขยะมูลฝอย ทต.แจ้ห่ม หมู่3	ทต.แจ้ห่ม ม.3 ต.วิเชตนคร อ.แจ้ห่ม จ.ลำปาง 52120	ทต.แจ้ห่ม	17.8499	99.3610		1		3			2535			
184	ลำปาง	สถานที่กำจัดขยะมูลฝอย อบต.สบปราบ หมู่9	บ้านพุ่งพัฒนา ม.9 ต.สบปราบ อ.สบปราบ จ.ลำปาง 52170	อบต.สบปราบ	17.8500	99.3608	1			3	0	0	2550	กำจัดไม่ถูกต้อง	เทกอง	0.50
185	ลำปาง	สถานที่กำจัดขยะมูลฝอย อบต.สบปราบ หมู่4	บ้านแพะ ม.4 ต.สบปราบ อ.สบปราบ จ.ลำปาง 52170	อบต.สบปราบ	17.8566	99.3441	1			2	0	0	2550	กำจัดไม่ถูกต้อง	เทกอง	0.50
186	ลำปาง	สถานที่กำจัดขยะมูลฝอย อบต.สบปราบ หมู่6	บ้านวัดผา ม.6 ต.สบปราบ อ.สบปราบ จ.ลำปาง 52170	อบต.สบปราบ	17.8159	99.2803	1			3	0	0	2550	กำจัดไม่ถูกต้อง	เทกอง	0.50
187	ลำปาง	สถานที่กำจัดขยะมูลฝอย อบต.สบปราบ หมู่11	บ้านพุ่งเจริญ ม.11 ต.สบปราบ อ.สบปราบ จ.ลำปาง 52170	อบต.สบปราบ	17.8574	99.3644	1			3	0	0	2550	กำจัดไม่ถูกต้อง	เทกอง	0.50
188	ลำปาง	สถานที่กำจัดขยะมูลฝอย อบต.บ้านโป่ง หมู่1	บ้านสบเติม ม.1 ต.บ้านโป่ง อ.งาว จ.ลำปาง 52110	อบต.บ้านโป่ง	18.6975	100.0036		1		55			2551			
189	ลำปาง	สถานที่กำจัดขยะมูลฝอย อบต.วังทอง หมู่6	บ้านสารวี ม.6 ต.วังทอง อ.วังเหนือ จ.ลำปาง 52140	อบต.วังทอง	19.0864	99.6914		1		1			2550			
190	ลำปาง	สถานที่กำจัดขยะมูลฝอย อบต.นายาง หมู่1	ม.1 ต.นายาง อ.สบปราบ จ.ลำปาง 52170	อบต.นายาง	17.8790	99.3014	1			1	0	0	2554	กำจัดไม่ถูกต้อง	เทกอง	0.20
191	ลำปาง	สถานที่กำจัดขยะมูลฝอย อบต.เสริมกลาง หมู่1	ต.เสริมกลาง อ.เสริมงาม จ.ลำปาง	อบต.เสริมกลาง	18.0934	99.1413		1		1			2550			
192	ลำปาง	สถานที่กำจัดขยะมูลฝอย อบต.เสริมกลาง หมู่2	บ้านโป่งน้ำร้อน ม.1 ต.เสริมกลาง อ.เสริมงาม จ.ลำปาง	อบต.เสริมกลาง	N/A	N/A		1		1			2550			
193	ลำปาง	สถานที่กำจัดขยะมูลฝอย อบต.เสริมกลาง หมู่3	ก๊วะห้วยเบิก ม.2 ต.เสริมกลาง อ.เสริมงาม จ.ลำปาง	อบต.เสริมกลาง	18.0810	99.1548		1		1			2550			
194	ลำปาง	สถานที่กำจัดขยะมูลฝอย อบต.เสริมกลาง หมู่4	สันโป่ง ม.3 ต.เสริมกลาง อ.เสริมงาม จ.ลำปาง	อบต.เสริมกลาง	18.0690	99.1646		1		1			2550			
195	ลำปาง	สถานที่กำจัดขยะมูลฝอย อบต.เสริมกลาง หมู่5	เหล่ายาว ม.4 ต.เสริมกลาง อ.เสริมงาม จ.ลำปาง	อบต.เสริมกลาง	18.0481	99.1579		1		1			2550			

รายงานสถานการณ์สถานที่กำจัดขยะมูลฝอย
ของประเทศไทย ปี พ.ศ. 2565

ลำดับ	จังหวัด	ชื่อสถานที่	ที่ตั้งสถานที่กำจัดขยะมูลฝอย	ผู้ดำเนินการ	พิกัด		การดำเนินงาน			ขนาดพื้นที่			ปีเปิดดำเนินงาน	ความถูกต้อง	ระบบการกำจัด	ปริมาณขยะมูลฝอย
					Latitude	longitude	เปิด	ปิด	หยุด	ไร่	งาน	ารางวา				เข้าสถานที่กำจัด (ตัน/วัน)
196	ลำปาง	สถานที่กำจัดขยะมูลฝอย อบต.เสริมกลาง หมู่6	ศรีลังกา ม.5 ต.เสริมกลาง อ.เสริมงาม จ.ลำปาง	อบต.เสริมกลาง	18.0713	99.1814		1		1			2550			
197	ลำปาง	สถานที่กำจัดขยะมูลฝอย อบต.เสริมกลาง หมู่7	ฮ่องฮี ม.6 ต.เสริมกลาง อ.เสริมงาม จ.ลำปาง	อบต.เสริมกลาง	N/A	N/A		1		1			2550			
198	ลำปาง	สถานที่กำจัดขยะมูลฝอย อบต.ทุ่งฮั้ว	ต.ทุ่งฮั้ว อ.วังเหนือ จ.ลำปาง 52140	อบต.ทุ่งฮั้ว	19.5749	99.6117		1		1			2550			
199	ลำปาง	สถานที่กำจัดขยะมูลฝอย อบต.เสริมขวา	59 ต.เสริมขวา อ.เสริมงาม จ.ลำปาง 52210	อบต.เสริมขวา	N/A	N/A		1			2		2550			
200	ลำปาง	สถานที่กำจัดขยะมูลฝอย อบต.วังโต้ หมู่1	ม.1 ต.วังโต้ อ.วังเหนือ จ.ลำปาง 52140	อบต.วังโต้	19.1074	99.6182		1			2		2550			
201	ลำปาง	สถานที่กำจัดขยะมูลฝอย อบต.วังโต้ หมู่2	ม.2 ต.วังโต้ อ.วังเหนือ จ.ลำปาง 52140	อบต.วังโต้	19.0783	99.5985		1			1		2550			
202	ลำปาง	สถานที่กำจัดขยะมูลฝอย อบต.วังโต้ หมู่3	ม.3 ต.วังโต้ อ.วังเหนือ จ.ลำปาง 52140	อบต.วังโต้	19.0774	99.5997		1			3		2550			
203	ลำปาง	สถานที่กำจัดขยะมูลฝอย อบต.วังโต้ หมู่4	ม.4 ต.วังโต้ อ.วังเหนือ จ.ลำปาง 52140	อบต.วังโต้	N/A	N/A		1			2		2550			
204	ลำปาง	สถานที่กำจัดขยะมูลฝอย อบต.วังโต้ หมู่5	ม.5 ต.วังโต้ อ.วังเหนือ จ.ลำปาง 52140	อบต.วังโต้	N/A	N/A		1			3		2550			
205	ลำปาง	สถานที่กำจัดขยะมูลฝอย อบต.วังโต้ หมู่6	ม.6 ต.วังโต้ อ.วังเหนือ จ.ลำปาง 52140	อบต.วังโต้	N/A	N/A		1			2		2550			
206	ลำปาง	สถานที่กำจัดขยะมูลฝอย อบต.วังโต้ หมู่7	ม.7 ต.วังโต้ อ.วังเหนือ จ.ลำปาง 52140	อบต.วังโต้	18.6292	99.5411		1		2	2		2553			
207	ลำปาง	สถานที่กำจัดขยะมูลฝอย ทต.วังเหนือ หมู่4	ม.4 ต.วังแก้ว อ.วังเหนือ จ.ลำปาง 52140	ทต.วังเหนือ	19.2801	99.6264		1			2		2550			
208	ลำปาง	สถานที่กำจัดขยะมูลฝอย ทต.เถินบุรี หมู่1	บ้านน้ำโท้ง ม.1 ต.เถินบุรี อ.เถิน จ.ลำปาง 52160	ทต.เถินบุรี	17.6194	99.1854	1			3	0	0	2540	กำจัดไม่ถูกต้อง	เทกอง	1.00
209	ลำปาง	สถานที่กำจัดขยะมูลฝอย ทต.ทุ่งผึ้ง หมู่2 (บ่อ 2)	บ้านแจ้คอน ม.2 ต.ทุ่งผึ้ง อ.แจ้ห่ม จ.ลำปาง 52120	ทต.ทุ่งผึ้ง	18.8930	99.6585		1		1			2547			
210	ลำปาง	สถานที่กำจัดขยะมูลฝอย ทต.เมืองปาน หมู่6	ม.6 ต.เมืองปาน อ.เมืองปาน จ.ลำปาง 52240	ทต.เมืองปาน	18.8196	99.4679	1			1	0	0	2545	กำจัดไม่ถูกต้อง	เทกอง	1.00
211	ลำปาง	สถานที่กำจัดขยะมูลฝอย อบต.วังทอง หมู่1	ม.1 ต.วังทอง อ.วังเหนือ จ.ลำปาง 52140	อบต.วังทอง	19.0149	99.6828	1			1	0	0	2545	กำจัดไม่ถูกต้อง	เทกอง	1.00
	จังหวัดพะเยา ข้อมูลโดยสำนักงานสิ่งแวดล้อมและควบคุมมลพิษที่ 2															
1	พะเยา	สถานที่กำจัดขยะมูลฝอย ทม.พะเยา	ม.2 ต.จำป่าหวาย อ.เมือง จ.พะเยา	ทม.พะเยา	19.1100	99.9600		1		82			2546			
2	พะเยา	สถานที่กำจัดขยะมูลฝอย ทต.แม่กา	บ้านแม่กาห้วยเคียน ม.2 ต.แม่กา อ.เมือง จ.พะเยา	ทต.แม่กา	19.0433	99.9118	1			30	0	0	2546	กำจัดไม่ถูกต้อง	เทกอง	5.00
3	พะเยา	สถานที่กำจัดขยะมูลฝอย ทต.ท่าวังทอง	ม.11 ต.ท่าวังทอง อ.เมือง จ.พะเยา	เอกชนทต.ท่าวังทอง	19.2429	99.9145	1			5	0	0	2555	กำจัดไม่ถูกต้อง	เทกอง	5.00
4	พะเยา	สถานที่กำจัดขยะมูลฝอย ทต.แม่ปืม	ม.12 ต.แม่ปืม อ.เมือง จ.พะเยา	เอกชนทต.แม่ปืม	19.2894	99.8998	1			2	0	0	2557	กำจัดไม่ถูกต้อง	เทกอง	2.00
5	พะเยา	สถานที่กำจัดขยะมูลฝอย ทม.ดอกคำใต้	ม.2 ต.บ้านบุญเกิด อ.ดอกคำใต้ จ.พะเยา 56120	เอกชนทม.ดอกคำใต้	19.1143	99.9899	1			26	0	0	2547	กำจัดไม่ถูกต้อง	เทกอง	4.00
6	พะเยา	สถานที่กำจัดขยะมูลฝอย ทต.บ้านถ้ำ	ม.2 ต.บ้านถ้ำ อ.ดอกคำใต้ จ.พะเยา 56120	ทต.บ้านถ้ำ	19.1026	100.0791	1			7	0	0	2542	กำจัดไม่ถูกต้อง	เทกอง	1.00
7	พะเยา	สถานที่กำจัดขยะมูลฝอย ทต.หนองหล่ม หมู่5	บ้านสันม่วง ม.5 ถ.ดอกคำใต้เชียงม่วน ต.หนองหล่ม อ.ดอกคำใต้ จ.	ทต.หนองหล่ม	18.9495	100.0699	1			14	0	0	2551	กำจัดไม่ถูกต้อง	เทกอง	1.50
8	พะเยา	สถานที่กำจัดขยะมูลฝอย ทต.หนองหล่ม หมู่6	บ้านปางงุ้น ม.6 ต.หนองหล่ม อ.ดอกคำใต้ จ.พะเยา 56120	ทต.หนองหล่ม	18.9002	100.1315	1			0	0	0	N/A	กำจัดไม่ถูกต้อง	เทกอง	1.50
9	พะเยา	สถานที่กำจัดขยะมูลฝอย อบต.บ้านปิน หมู่1	บ้านห้วยปูหล้า ม.1 ต.บ้านปิน อ.ดอกคำใต้ จ.พะเยา 56120	อบต.บ้านปิน	18.6300	99.5400		1		3			2545			
10	พะเยา	สถานที่กำจัดขยะมูลฝอย อบต.บ้านปิน หมู่7	ม.7 ต.บ้านปิน อ.ดอกคำใต้ จ.พะเยา 56120	อบต.บ้านปิน	19.0317	100.0353	1			3	0	0	2547	กำจัดไม่ถูกต้อง	เทกอง	1.00
11	พะเยา	สถานที่กำจัดขยะมูลฝอย อบต.คือเวียง	ม.6 ต.คือเวียง อ.ดอกคำใต้ จ.พะเยา 56120	อบต.คือเวียง	19.0658	100.0168	1			3	3	90	2557	กำจัดไม่ถูกต้อง	เผาในเตา (ไม่มีระบบบำบัดอากาศ)	0.50
12	พะเยา	สถานที่กำจัดขยะมูลฝอย ทต.ฝายกวาง หมู่7 (เอกชน)	บ้านสลาบ ม.7 ต.ฝายกวาง อ.เชียงคำ จ.พะเยา 56110	เอกชนทต.ฝายกวาง	19.4382	100.3077		1		5			2554			
13	พะเยา	สถานที่กำจัดขยะมูลฝอย อบต.เจดีย์คำ	บ้านบุญชัย ม.12 ต.เจดีย์คำ อ.เชียงคำ จ.พะเยา 56110	อบต.เจดีย์คำ	19.5395	100.3425	1			8	0	0	2541	กำจัดไม่ถูกต้อง	เทกอง	1.00
14	พะเยา	สถานที่กำจัดขยะมูลฝอย อบต.เชียงบาน	ม.3 ต.เชียงบาน อ.เชียงคำ จ.พะเยา 56110	อบต.เชียงบาน	19.5165	100.2481	1			2	1	80	2553	กำจัดไม่ถูกต้อง	เผาในเตา (ไม่มีระบบบำบัดอากาศ)	2.30
15	พะเยา	สถานที่กำจัดขยะมูลฝอย อบต.ร่มเย็น หมู่7	บ้านใหม่ร่มเย็น ม.7 ต.ร่มเย็น อ.เชียงคำ จ.พะเยา 56110	อบต.ร่มเย็น	19.5401	100.3644	1			13	0	0	2548	กำจัดไม่ถูกต้อง	เทกอง	1.50
16	พะเยา	สถานที่กำจัดขยะมูลฝอย ทต.เชียงม่วน หมู่6	บ้านหล่ายทุ่ง ม.6 ต.เชียงม่วน อ.เชียงม่วน จ.พะเยา 56160	ทต.เชียงม่วน	18.9104	100.2929	1			15	0	0	2547	กำจัดไม่ถูกต้อง	เทกอง	1.50
17	พะเยา	สถานที่กำจัดขยะมูลฝอย ทต.ห้วยข้าวก่ำ	ม.9 ต.ห้วยข้าวก่ำ อ.จุน จ.พะเยา 56150	ทต.ห้วยข้าวก่ำ	19.3563	100.1035	1			15	0	0	2539	กำจัดไม่ถูกต้อง	เทกอง	2.00
18	พะเยา	สถานที่กำจัดขยะมูลฝอย ทต.จุน หมู่1	ม.1 ต.จุน อ.จุน จ.พะเยา 56150	ทต.จุน	19.3326	100.2004		1		3			2539			
19	พะเยา	สถานที่กำจัดขยะมูลฝอย ทต.เวียงลอ	บ้านจุนใหม่ ม.10 ต.ลอ อ.จุน จ.พะเยา 56150	ทต.เวียงลอ	19.4399	100.1136	1			0	0	320	2558	กำจัดไม่ถูกต้อง	เผาในเตา (ไม่มีระบบบำบัดอากาศ)	1.00
20	พะเยา	สถานที่กำจัดขยะมูลฝอย ทต.หงส์หิน หมู่11	ม.11 ต.หงส์หิน อ.จุน จ.พะเยา 56150	ทต.หงส์หิน	19.5047	100.0921	1			2	2	0	2548	กำจัดไม่ถูกต้อง	เทกอง	1.00
21	พะเยา	สถานที่กำจัดขยะมูลฝอย อบต.พระธาตุขิงแกง หมู่1	บ้านแม่วังช้าง ม.1 ถ.จุนปง ต.พระธาตุขิงแกง อ.จุน จ.พะเยา 56150	อบต.พระธาตุขิงแกง	19.2725	100.2448	1			1	0	0	2544	กำจัดไม่ถูกต้อง	เทกอง	0.20
22	พะเยา	สถานที่กำจัดขยะมูลฝอย อบต.พระธาตุขิงแกง หมู่5	บ้านธาตุขิงแกงบน ม.5 ต.พระธาตุขิงแกง อ.จุน จ.พะเยา 56150	อบต.พระธาตุขิงแกง	19.2670	100.1725	1			1	0	0	2548	กำจัดไม่ถูกต้อง	เทกอง	0.20
23	พะเยา	สถานที่กำจัดขยะมูลฝอย อบต.ห้วยยางขาม หมู่2	ม.2 ต.ห้วยยางขาม อ.จุน จ.พะเยา 56150	อบต.ห้วยยางขาม	19.3933	100.1814	1			3	0	0	2547	กำจัดไม่ถูกต้อง	เทกอง	0.50
24	พะเยา	สถานที่กำจัดขยะมูลฝอย ทต.งิม หมู่2	บ้านหนองบัว ม.2 ต.งิม อ.ปง จ.พะเยา 56140	ทต.งิม	19.2820	100.3919	1			12	0	0	2545	กำจัดไม่ถูกต้อง	เทกอง	0.50
25	พะเยา	สถานที่กำจัดขยะมูลฝอย ทต.ปง	ม.3 ต.ปง อ.ปง จ.พะเยา 56140	ทต.ปง	19.1586	100.2573	1			12	0	0	2549	กำจัดไม่ถูกต้อง	เทกอง	2.00
26	พะเยา	สถานที่กำจัดขยะมูลฝอย อบต.งิม	ม.19 ต.งิม อ.ปง จ.พะเยา 56140	อบต.งิม	19.2837	100.3668		1		1			2546			
27	พะเยา	สถานที่กำจัดขยะมูลฝอย อบต.นาปรัง หมู่7	ม.7 ต.นาปรัง อ.ปง จ.พะเยา 56140	อบต.นาปรัง	19.1850	100.3339	1			5	0	0	2552	กำจัดไม่ถูกต้อง	เทกอง	0.20
28	พะเยา	สถานที่กำจัดขยะมูลฝอย อบต.นาปรัง หมู่3	ม.3 ต.นาปรัง อ.ปง จ.พะเยา 56140	อบต.นาปรัง	19.1956	100.2861	1			5	0	0	2552	กำจัดไม่ถูกต้อง	เทกอง	0.20
29	พะเยา	สถานที่กำจัดขยะมูลฝอย อบต.ออย หมู่9	บ้านแม่ทาย ม.9 ต.ออย อ.ปง จ.พะเยา 56140	อบต.ออย	19.1915	100.3164	1			1	0	0	2557	กำจัดไม่ถูกต้อง	เทกอง	0.50
30	พะเยา	สถานที่กำจัดขยะมูลฝอย อบต.ผาช้างน้อย	หมู่ที่ 7 บ้าน 12 พัฒนา ต.ผาช้างน้อย อ.ปง จ.พะเยา	อบต.ผาช้างน้อย	19.3695	100.4152		1		2			2552			
31	พะเยา	สถานที่กำจัดขยะมูลฝอย ทต.สบบง	ม.3 ต.สบบง อ.ภูซาง จ.พะเยา 56110	ทต.สบบง	19.5803	100.2560	1			7	0	0	2536	กำจัดไม่ถูกต้อง	อื่นๆ (เทกอง+เผาในเตา)	2.50
32	พะเยา	สถานที่กำจัดขยะมูลฝอย อบต.ทุ่งกล้วย หมู่1	ม.1 ต.ทุ่งกล้วย อ.ภูซาง จ.พะเยา 56110	อบต.ทุ่งกล้วย	19.5871	100.3391	1			0	2	0	2547	กำจัดไม่ถูกต้อง	เทกอง	0.20

ลำดับ	จังหวัด	ชื่อสถานที่	ที่ตั้งสถานที่กำจัดขยะมูลฝอย	ผู้ดำเนินการ	พิกัด		การดำเนินงาน			ขนาดพื้นที่			ปีเปิดดำเนินงาน	ความถูกต้อง	ระบบการกำจัด	ปริมาณขยะมูลฝอยเข้าสถานที่กำจัด (ตัน/วัน)
					Latitude	longitude	เปิด	ปิด	หยุด	ไร่	งาน	ารางวา				
33	พะเยา	สถานที่กำจัดขยะมูลฝอย อบต.ป่าสัก	ม.1 ต.ป่าสัก อ.ภูซาง จ.พะเยา 56110	อบต.ป่าสัก	17.7936	99.5048		1			2		N/A			
34	พะเยา	สถานที่กำจัดขยะมูลฝอย อบต.สระ หมู่1	ม.1 ต.สระ อ.เชียงม่วน จ.พะเยา 56160	อบต.สระ	19.0239	100.2964		1		4			2551			
35	พะเยา	สถานที่กำจัดขยะมูลฝอย อบต.สระ หมู่2	ม.2 ต.สระ อ.เชียงม่วน จ.พะเยา 56160	อบต.สระ	19.0020	100.2683	1			6	0	0	2547	กำจัดไม่ถูกต้อง	เทกอง	0.50
36	พะเยา	สถานที่กำจัดขยะมูลฝอย อบต.สระ หมู่5	บ้านทุ่งหนอง ม.5 ต.สระ อ.เชียงม่วน จ.พะเยา 56160	อบต.สระ	18.9480	100.2658	1			0	1	0	N/A	กำจัดไม่ถูกต้อง	เทกอง	0.50
37	พะเยา	สถานที่กำจัดขยะมูลฝอย อบต.สระ หมู่7	ม.7 ต.สระ อ.เชียงม่วน จ.พะเยา 56160	อบต.สระ	19.0114	100.2689		1		4			2546			
38	พะเยา	สถานที่กำจัดขยะมูลฝอย อบต.สระ หมู่10	ม.10 ต.สระ อ.เชียงม่วน จ.พะเยา 56160	อบต.สระ	18.9293	100.2261	1			4	0	0	2550	กำจัดไม่ถูกต้อง	เทกอง	0.50
39	พะเยา	สถานที่กำจัดขยะมูลฝอย ทต.ดงเจน	ม.9 ต.ดงเจน อ.ภูกามยาว จ.พะเยา 56000	ทต.ดงเจน	19.2492	99.9676	1			5	0	0	2543	กำจัดไม่ถูกต้อง	เผากลางแจ้ง	10.00
40	พะเยา	สถานที่กำจัดขยะมูลฝอย ทต.จุน หมู่4	ม.4 ต.จุน อ.จุน จ.พะเยา 56150	ทต.จุน	19.3045	100.1490		1		2			2547			
41	พะเยา	สถานที่กำจัดขยะมูลฝอย ทต.จุน หมู่5	ม.5 ต.จุน อ.จุน จ.พะเยา 56150	ทต.จุน	19.2847	100.1729		1		3			2547			
42	พะเยา	สถานที่กำจัดขยะมูลฝอย ทต.จุน หมู่6	ม.6 ต.จุน อ.จุน จ.พะเยา 56150	ทต.จุน	19.3439	100.2081		1		3			2547			
43	พะเยา	สถานที่กำจัดขยะมูลฝอย ทต.จุน หมู่7	ม.7 ต.จุน อ.จุน จ.พะเยา 56150	ทต.จุน	19.3522	100.1919		1		3			2547			
44	พะเยา	สถานที่กำจัดขยะมูลฝอย ทต.จุน หมู่8	ม.8 ต.จุน อ.จุน จ.พะเยา 56150	ทต.จุน	19.3110	100.1409		1		2			2547			
45	พะเยา	สถานที่กำจัดขยะมูลฝอย ทต.หงส์หิน หมู่7	ม.7 ต.หงส์หิน อ.จุน จ.พะเยา 56150	ทต.หงส์หิน	19.5374	100.0937		1		3	2		2549			
46	พะเยา	สถานที่กำจัดขยะมูลฝอย อบต.ห้วยยางขาม หมู่3	ม.3 ต.ห้วยยางขาม อ.จุน จ.พะเยา 56150	อบต.ห้วยยางขาม	19.3900	100.1800		1		1			2553			
47	พะเยา	สถานที่กำจัดขยะมูลฝอย อบต.ใหม หมู่1	บ้านทุ่งแค ม.1 ต.ใหม อ.ปง จ.พะเยา 56140	อบต.ใหม	19.3122	100.3371		1		1			2549			
48	พะเยา	สถานที่กำจัดขยะมูลฝอย อบต.ใหม หมู่6	ม.6 ต.ใหม อ.ปง จ.พะเยา 56140	อบต.ใหม	19.3100	100.4000		1		1			2549			
49	พะเยา	สถานที่กำจัดขยะมูลฝอย อบต.ใหม หมู่7	ดอยผีปันน้ำ ม.7 ต.ใหม อ.ปง จ.พะเยา 56140	อบต.ใหม	19.1380	100.3188		1		1			2549			
50	พะเยา	สถานที่กำจัดขยะมูลฝอย อบต.ใหม หมู่11	ศาลเจ้าหลวง ม.11 ต.ใหม อ.ปง จ.พะเยา 56140	อบต.ใหม	19.2520	100.3593		1		1			2549			
51	พะเยา	สถานที่กำจัดขยะมูลฝอย อบต.ใหม หมู่12	หลังวัด ม.12 ต.ใหม อ.ปง จ.พะเยา 56140	อบต.ใหม	19.3101	100.3233		1		1			2549			
52	พะเยา	สถานที่กำจัดขยะมูลฝอย อบต.ใหม หมู่13	ม.13 ต.ใหม อ.ปง จ.พะเยา 56140	อบต.ใหม	19.3058	100.3986		1		1			2549			
53	พะเยา	สถานที่กำจัดขยะมูลฝอย อบต.ใหม หมู่14	ม.14 ต.ใหม อ.ปง จ.พะเยา 56140	อบต.ใหม	19.2937	100.3333		1		1			2549			
54	พะเยา	สถานที่กำจัดขยะมูลฝอย อบต.ใหม หมู่16	ม.16 ต.ใหม อ.ปง จ.พะเยา 56140	อบต.ใหม	19.3306	100.3554		1		1			2549			
55	พะเยา	สถานที่กำจัดขยะมูลฝอย อบต.ออย หมู่10	บ้านหนองขวาง ม.10 ต.ออย อ.ปง จ.พะเยา 56140	อบต.ออย	19.1900	100.2956	1			0	1	1	2557	กำจัดไม่ถูกต้อง	เทกอง	0.50
56	พะเยา	สถานที่กำจัดขยะมูลฝอย อบต.ออย หมู่8	บ้านป่าแพะ ม.8 ต.ออย อ.ปง จ.พะเยา 56140	อบต.ออย	19.1869	100.3335	1			3	0	0	2557	กำจัดไม่ถูกต้อง	เทกอง	0.50
57	พะเยา	สถานที่กำจัดขยะมูลฝอย อบต.ออย หมู่4	บ้านหล่าย ม.4 ต.ออย อ.ปง จ.พะเยา 56140	อบต.ออย	19.2005	100.3264	1			0	1	0	2557	กำจัดไม่ถูกต้อง	เทกอง	0.50
58	พะเยา	สถานที่กำจัดขยะมูลฝอย อบต.ออย หมู่6	บ้านหลวง ม.6 ต.ออย อ.ปง จ.พะเยา 56140	อบต.ออย	19.2000	100.3600		1		1			2557			
59	พะเยา	สถานที่กำจัดขยะมูลฝอย อบต.ออย หมู่3	บ้านดอนไชยป่าแขม ม.3 ต.ออย อ.ปง จ.พะเยา 56140	อบต.ออย	19.2114	100.3743	1			0	1	0	2557	กำจัดไม่ถูกต้อง	เทกอง	1.00
60	พะเยา	สถานที่กำจัดขยะมูลฝอย อบต.ออย หมู่1	บ้านดอนเงิน ม.1 ต.ออย อ.ปง จ.พะเยา 56140	อบต.ออย	19.2516	100.3108	1			2	0	0	2557	กำจัดไม่ถูกต้อง	เทกอง	0.50
61	พะเยา	สถานที่กำจัดขยะมูลฝอย อบต.ทุ่งกล้วย หมู่2	ม.2 ต.ทุ่งกล้วย อ.ภูซาง จ.พะเยา 56110	อบต.ทุ่งกล้วย	19.5987	100.3826	1			0	0	320	2545	กำจัดไม่ถูกต้อง	เทกอง	0.10
62	พะเยา	สถานที่กำจัดขยะมูลฝอย อบต.ทุ่งกล้วย หมู่3	ม.3 ต.ทุ่งกล้วย อ.ภูซาง จ.พะเยา 56110	อบต.ทุ่งกล้วย	19.5697	100.3858	1			0	0	320	2545	กำจัดไม่ถูกต้อง	เทกอง	0.10
63	พะเยา	สถานที่กำจัดขยะมูลฝอย อบต.ทุ่งกล้วย หมู่4	ม.4 ต.ทุ่งกล้วย อ.ภูซาง จ.พะเยา 56110	อบต.ทุ่งกล้วย	19.5950	100.3799	1			2	0	0	2545	กำจัดไม่ถูกต้อง	เทกอง	0.10
64	พะเยา	สถานที่กำจัดขยะมูลฝอย อบต.ทุ่งกล้วย หมู่6	ม.6 ต.ทุ่งกล้วย อ.ภูซาง จ.พะเยา 56110	อบต.ทุ่งกล้วย	19.6074	100.3901	1			1	0	0	2545	กำจัดไม่ถูกต้อง	เทกอง	0.10
65	พะเยา	สถานที่กำจัดขยะมูลฝอย อบต.ทุ่งกล้วย หมู่7	ม.7 ต.ทุ่งกล้วย อ.ภูซาง จ.พะเยา 56110	อบต.ทุ่งกล้วย	19.6233	100.3960	1			1	0	0	2545	กำจัดไม่ถูกต้อง	เทกอง	0.10
66	พะเยา	สถานที่กำจัดขยะมูลฝอย อบต.ทุ่งกล้วย หมู่8	ม.8 ต.ทุ่งกล้วย อ.ภูซาง จ.พะเยา 56110	อบต.ทุ่งกล้วย	19.6102	100.3896	1			1	0	0	2545	กำจัดไม่ถูกต้อง	เทกอง	0.10
67	พะเยา	สถานที่กำจัดขยะมูลฝอย อบต.ทุ่งกล้วย หมู่9	ม.9 ต.ทุ่งกล้วย อ.ภูซาง จ.พะเยา 56110	อบต.ทุ่งกล้วย	19.5977	100.3860	1			2	0	0	2545	กำจัดไม่ถูกต้อง	เทกอง	0.20
68	พะเยา	สถานที่กำจัดขยะมูลฝอย อบต.ทุ่งกล้วย หมู่10	ม.10 ต.ทุ่งกล้วย อ.ภูซาง จ.พะเยา 56110	อบต.ทุ่งกล้วย	19.6093	100.3875	1			2	0	0	2545	กำจัดไม่ถูกต้อง	เทกอง	0.20
69	พะเยา	สถานที่กำจัดขยะมูลฝอย อบต.ทุ่งกล้วย หมู่11	ม.11 ต.ทุ่งกล้วย อ.ภูซาง จ.พะเยา 56110	อบต.ทุ่งกล้วย	19.5795	100.3544		1				320	2545			
70	พะเยา	สถานที่กำจัดขยะมูลฝอย อบต.บ้านมาง หมู่7	ม.7 ต.บ้านมาง อ.เชียงม่วน จ.พะเยา 56160	อบต.บ้านมาง	18.8733	100.2720	1			0	2	0	2550	กำจัดไม่ถูกต้อง	เทกอง	1.50
71	พะเยา	สถานที่กำจัดขยะมูลฝอย อบต.บ้านมาง หมู่6	ม.6 ต.บ้านมาง อ.เชียงม่วน จ.พะเยา 56160	อบต.บ้านมาง	18.8392	100.1796	1			1	0	0	2550	กำจัดไม่ถูกต้อง	เทกอง	1.50
72	พะเยา	สถานที่กำจัดขยะมูลฝอย อบต.บ้านมาง หมู่5	ม.5 ต.บ้านมาง อ.เชียงม่วน จ.พะเยา 56160	อบต.บ้านมาง	18.9124	100.2625	1			0	3	0	2550	กำจัดไม่ถูกต้อง	เทกอง	1.50
73	พะเยา	สถานที่กำจัดขยะมูลฝอย อบต.ออย หมู่7	บ้านฝายแก้ว ม.7 ต.ออย อ.ปง จ.พะเยา 56140	อบต.ออย	19.2038	100.3306	1			0	1	0	2557	กำจัดไม่ถูกต้อง	เทกอง	0.50
74	พะเยา	สถานที่กำจัดขยะมูลฝอย อบต.ออย หมู่5	บ้านค้นฝาง ม.5 ต.ออย อ.ปง จ.พะเยา 56140	อบต.ออย	19.2175	100.3349	1			0	1	1	2557	กำจัดไม่ถูกต้อง	เทกอง	0.50
75	พะเยา	สถานที่กำจัดขยะมูลฝอย อบต.ออย หมู่12	ม.12 ต.ออย อ.ปง จ.พะเยา 56140	อบต.ออย	19.2449	100.3085	1			3	0	0	2562	กำจัดไม่ถูกต้อง	เทกอง	0.50
76	พะเยา	สถานที่กำจัดขยะมูลฝอย อบต.ควร หมู่4	ม.4 ต.ควร อ.ปง จ.พะเยา 56140	อบต.ออย	19.1300	100.3600		1		1			2550			
77	พะเยา	สถานที่กำจัดขยะมูลฝอย อบต.ควร หมู่5	หมู่ 5 ต.ควร อ.ปง จ.พะเยา	อบต.ออย	N/A	N/A		1		1			2550			
78	พะเยา	สถานที่กำจัดขยะมูลฝอย อบต.ควร หมู่6	หมู่ 6 ต.ควร อ.ปง จ.พะเยา	อบต.ออย	N/A	N/A		1		1			2550			
79	พะเยา	สถานที่กำจัดขยะมูลฝอยอบต.ควร หมู่7	หมู่ 7 ต.ควร อ.ปง จ.พะเยา	อบต.ออย	N/A	N/A		1		1			2550			
80	พะเยา	สถานที่กำจัดขยะมูลฝอยอบต.ควร หมู่8	หมู่ 8 ต.ควร อ.ปง จ.พะเยา	อบต.ออย	N/A	N/A		1		1			2550			
81	พะเยา	สถานที่กำจัดขยะมูลฝอย ทต.หนองหล่ม หมู่7	ม.7 ต.หนองหล่ม อ.ดอกคำใต้ จ.พะเยา 56120	ทต.หนองหล่ม	18.8998	100.1314	1			7	0	0	2553	กำจัดไม่ถูกต้อง	เทกอง	1.00

ลำดับ	จังหวัด	ชื่อสถานที่	ที่ตั้งสถานที่กำจัดขยะมูลฝอย	ผู้ดำเนินการ	พิกัด		การดำเนินงาน			ขนาดพื้นที่			ปีเปิดดำเนินงาน	ความถูกต้อง	ระบบการกำจัด	ปริมาณขยะมูลฝอยเข้าสถานที่กำจัด (ตัน/วัน)
					Latitude	longitude	เปิด	ปิด	หยุด	ไร่	งาน	ารางวา				
82	พะเยา	สถานที่กำจัดขยะมูลฝอย ทต.ป่าแฝก	ม.5 ต.ป่าแฝก อ.แม่ใจ จ.พะเยา 56130	ทต.ป่าแฝก	N/A	N/A		1		1			2550			
83	พะเยา	สถานที่กำจัดขยะมูลฝอย อบต.พระธาตุขิงแกง หมู่2	ม.2 ต.พระธาตุขิงแกง อ.จุน จ.พะเยา 56150	อบต.พระธาตุขิงแกง	19.2668	100.1724		1		1			N/A			
	จังหวัดน่าน ข้อมูลโดยสำนักงานทรัพยากรธรรมชาติและสิ่งแวดล้อมที่ 2															
1	น่าน	สถานที่กำจัดขยะมูลฝอย ทม.น่าน	บ้านห้วยส้มป่อย ม.2 ถ.น่านทุ่งช้าง ต.ผาสิงห์ อ.เมืองน่าน จ.น่าน	ทม.น่าน	18.8317	100.7561	1			60	0	0	2543	กำจัดถูกต้อง	ฝังกลบ	58.00
2	น่าน	สถานที่กำจัดขยะมูลฝอย อบต.บ่อสวก หมู่1	บ้านบ่อสวก ม.1 ต.บ่อสวก อ.เมืองน่าน จ.น่าน	อบต.บ่อสวก	18.7507	100.6917		1				4	2543			
3	น่าน	สถานที่กำจัดขยะมูลฝอย อบต.บ่อสวก หมู่5	บ้านชาวหลวง ม.5 ต.บ่อสวก อ.เมืองน่าน จ.น่าน	อบต.บ่อสวก	18.7359	100.7051		1				4	2543			
4	น่าน	สถานที่กำจัดขยะมูลฝอย อบต.บ่อสวก หมู่6	บ้านต้าม ม.6 ต.บ่อสวก อ.เมืองน่าน จ.น่าน	อบต.บ่อสวก	18.7305	100.6847		1				4	2543			
5	น่าน	สถานที่กำจัดขยะมูลฝอย อบต.บ่อสวก หมู่7	บ้านามน ม.7 ต.บ่อสวก อ.เมืองน่าน จ.น่าน	อบต.บ่อสวก	18.7143	100.6539		1				4	2543			
6	น่าน	สถานที่กำจัดขยะมูลฝอย อบต.บ่อสวก หมู่8	บ้านหนองโค้ม ม.8 ต.บ่อสวก อ.เมืองน่าน จ.น่าน	อบต.บ่อสวก	18.7169	100.6220		1				4	2543			
7	น่าน	สถานที่กำจัดขยะมูลฝอย อบต.บ่อสวก หมู่9	บ้านดอนคุ้มหม่ ม.9 ต.บ่อสวก อ.เมืองน่าน จ.น่าน	อบต.บ่อสวก	18.7167	100.6492		1				4	2543			
8	น่าน	สถานที่กำจัดขยะมูลฝอย อบต.บ่อสวก หมู่10	บ้านสวกพัฒนา ม.10 ต.บ่อสวก อ.เมืองน่าน จ.น่าน	อบต.บ่อสวก	18.7436	100.6955		1				4	2543			
9	น่าน	สถานที่กำจัดขยะมูลฝอย ทต.เชียงกลาง หมู่1	บ้านหนองแดง ม.1 ต.พระพุทธบาท อ.เชียงกลาง จ.น่าน	ทต.เชียงกลาง	18.7056	100.6568		1		1			2545			
10	น่าน	สถานที่กำจัดขยะมูลฝอย ทต.พระพุทธบาทเชียงคาน หมู่1	บ้านชาววา ม.1 ต.พระพุทธบาท อ.เชียงกลาง จ.น่าน 55160	ทต.พระพุทธบาทเชียงคาน	18.7548	100.6729		1		8			2547			
11	น่าน	สถานที่กำจัดขยะมูลฝอย ทต.พระพุทธบาทเชียงคาน หมู่2	บ้านสลี ม.2 ต.พระพุทธบาท อ.เชียงกลาง จ.น่าน 55160	ทต.พระพุทธบาทเชียงคาน	19.2797	100.8477		1		10			2547			
12	น่าน	สถานที่กำจัดขยะมูลฝอย ทต.พระพุทธบาทเชียงคาน หมู่5	บ้านไสหลวง ม.5 ต.พระพุทธบาท อ.เชียงกลาง จ.น่าน 55160	ทต.พระพุทธบาทเชียงคาน	19.2797	100.8476	1			5	1	0	2547	กำจัดไม่ถูกต้อง	เทกอง	1.00
13	น่าน	สถานที่กำจัดขยะมูลฝอย ทต.พระพุทธบาทเชียงคาน หมู่8	บ้านเหล่า ม.8 ต.พระพุทธบาท อ.เชียงกลาง จ.น่าน 55160	ทต.พระพุทธบาทเชียงคาน	19.2530	100.8367	1			2	2	0	2547	กำจัดไม่ถูกต้อง	เทกอง	1.00
14	น่าน	สถานที่กำจัดขยะมูลฝอย ทต.พระพุทธบาทเชียงคาน หมู่9	บ้านถ้อ ม.9 ต.พระพุทธบาท อ.เชียงกลาง จ.น่าน 55160	ทต.พระพุทธบาทเชียงคาน	19.2477	100.8238	1			5	0	0	2547	กำจัดไม่ถูกต้อง	เทกอง	1.00
15	น่าน	สถานที่กำจัดขยะมูลฝอย ทต.กลางเวียง	บ้านสถาน ม.1 ต.กลางเวียง อ.เวียงสา จ.น่าน 55110	ทต.กลางเวียง	18.5628	100.7392		1		3			2552			
16	น่าน	สถานที่กำจัดขยะมูลฝอย ทต.ซึง	บ้านซึ่งใต้ ม.6 ต.ซึง อ.เวียงสา จ.น่าน 55110	ทต.ซึง	18.5287	100.7854	1			1	2	0	2546	กำจัดไม่ถูกต้อง	เทกอง	1.00
17	น่าน	สถานที่กำจัดขยะมูลฝอย อบต.น้ำมวบ หมู่1	บ้านหาดไร่ ม.1 ต.น้ำมวบ อ.เวียงสา จ.น่าน 55110	อบต.น้ำมวบ	18.5505	100.9280	1			1	0	0	2559	กำจัดไม่ถูกต้อง	เทกอง	0.50
18	น่าน	สถานที่กำจัดขยะมูลฝอย อบต.ทุ่งศรีทอง หมู่2	บ้านทุ่งเจริญ ม.2 ต.ทุ่งศรีทอง อ.เวียงสา จ.น่าน 55110	อบต.ทุ่งศรีทอง	18.3866	100.9774		1		1			2550			
19	น่าน	สถานที่กำจัดขยะมูลฝอย ทต.หนองแดง หมู่5	บ้านหนองแดง ม.5 ต.หนองแดง อ.แม่จริม จ.น่าน 55170	ทต.หนองแดง	18.7308	101.0154		1		1			2552			
20	น่าน	สถานที่กำจัดขยะมูลฝอย ทต.หนองแดง หมู่8	บ้านนาเจริญ ม.8 ต.หนองแดง อ.แม่จริม จ.น่าน 55170	ทต.หนองแดง	18.7114	101.0283		1		1			2554			
21	น่าน	สถานที่กำจัดขยะมูลฝอย ทต.ท่าวังผา	บ้านท่าวังผา ศูนย์การจัดการสิ่งแวดล้อม ม.6 ต.ท่าวังผา อ.ท่าวังผา	ทต.ท่าวังผา	19.1112	100.8341	1			100	0	0	2554	กำจัดถูกต้อง	ผสมผสาน (ฝังกลบ+MBT)	4.80
22	น่าน	สถานที่กำจัดขยะมูลฝอย อบต.จอมพระ หมู่5	บ้านผู้ ม.5 ต.จอมพระ อ.ท่าวังผา จ.น่าน 55140	อบต.จอมพระ	19.0902	100.8732		1				120	2533			
23	น่าน	สถานที่กำจัดขยะมูลฝอย อบต.แสนทอง หมู่3	บ้านพ่อ ม.3 ต.แสนทอง อ.ท่าวังผา จ.น่าน 55140	อบต.แสนทอง	19.1191	100.7731	1			17	0	0	2547	กำจัดไม่ถูกต้อง	เทกอง	1.00
24	น่าน	สถานที่กำจัดขยะมูลฝอย อบต.แสนทอง หมู่4	บ้านศรวก ม.4 ต.แสนทอง อ.ท่าวังผา จ.น่าน 55140	อบต.แสนทอง	19.1580	100.7509	1			1	0	0	2544	กำจัดไม่ถูกต้อง	เทกอง	1.00
25	น่าน	สถานที่กำจัดขยะมูลฝอย อบต.สถาน หมู่1	บ้านศาลา ม.1 ต.สถาน อ.นาน้อย จ.น่าน 55150	อบต.สถาน	18.2776	100.7072		1			2		2556			
26	น่าน	สถานที่กำจัดขยะมูลฝอย อบต.สถาน หมู่10	บ้านฆาตอย ม.10 ต.สถาน อ.นาน้อย จ.น่าน 55150	อบต.สถาน	18.2686	100.7078		1			2		2556			
27	น่าน	สถานที่กำจัดขยะมูลฝอย อบต.สถาน หมู่2	บ้านสถาน ม.2 ต.สถาน อ.นาน้อย จ.น่าน 55150	อบต.สถาน	18.2700	100.6987		1			2		2552			
28	น่าน	สถานที่กำจัดขยะมูลฝอย อบต.สถาน หมู่9	บ้านหล่ายหนอง ม.9 ต.สถาน อ.นาน้อย จ.น่าน 55150	อบต.สถาน	18.2491	100.7130		1			2		2558			
29	น่าน	สถานที่กำจัดขยะมูลฝอย อบต.ปิงหลวง หมู่5	บ้านห้นต้อง ม.5 ต.ปิงหลวง อ.นาหมื่น จ.น่าน 55180	อบต.ปิงหลวง	18.1379	100.4756	1			0	0	76	2551	กำจัดไม่ถูกต้อง	เทกอง	0.50
30	น่าน	สถานที่กำจัดขยะมูลฝอย อบต.ปิงหลวง หมู่4	บ้านห้วยเย็น ม.4 ต.ปิงหลวง อ.นาหมื่น จ.น่าน 55180	อบต.ปิงหลวง	18.1738	100.5030		1				64	2552			
31	น่าน	สถานที่กำจัดขยะมูลฝอย อบต.สกาด	ม.2 ต.สกาด อ.ปัว จ.น่าน 55120	อบต.สกาด	19.2662	100.9915		1			2		2552			
32	น่าน	สถานที่กำจัดขยะมูลฝอย อบต.วรนคร หมู่3	บ้านฆอน ม.3 ต.วรนคร อ.ปัว จ.น่าน 55120	อบต.วรนคร	19.1799	100.9519		1		1	1	88	2544			
33	น่าน	สถานที่กำจัดขยะมูลฝอย อบต.ขนแตน หมู่1	บ้านห้วยเสา ม.1 ต.ขนแตน อ.สองแคว จ.น่าน 55160	อบต.ขนแตน	19.4973	100.6662	1			0	0	27	2556	กำจัดไม่ถูกต้อง	เทกอง	0.20
34	น่าน	สถานที่กำจัดขยะมูลฝอย อบต.ขนแตน หมู่2	บ้านวังเสา ม.2 ต.ขนแตน อ.สองแคว จ.น่าน 55160	อบต.ขนแตน	19.4326	100.6693	1			0	0	18	2556	กำจัดไม่ถูกต้อง	เทกอง	0.20
35	น่าน	สถานที่กำจัดขยะมูลฝอย อบต.ขนแตน หมู่3	บ้านน้ำปาน ม.3 ต.ขนแตน อ.สองแคว จ.น่าน 55160	อบต.ขนแตน	19.4408	100.6751	1			0	0	12	2556	กำจัดไม่ถูกต้อง	เทกอง	0.20
36	น่าน	สถานที่กำจัดขยะมูลฝอย อบต.ขนแตน หมู่4	บ้านห้วยแกลบ ม.4 ต.ขนแตน อ.สองแคว จ.น่าน 55160	อบต.ขนแตน	19.4477	100.6743	1			0	0	20	2556	กำจัดไม่ถูกต้อง	เทกอง	0.20
37	น่าน	สถานที่กำจัดขยะมูลฝอย อบต.ขนแตน หมู่5	บ้านปางกอม ม.5 ต.ขนแตน อ.สองแคว จ.น่าน 55160	อบต.ขนแตน	19.4058	100.6909	1			0	0	20	2556	กำจัดไม่ถูกต้อง	เทกอง	0.20
38	น่าน	สถานที่กำจัดขยะมูลฝอย อบต.ขนแตน หมู่6	บ้านสบพาง ม.6 ต.ขนแตน อ.สองแคว จ.น่าน 55160	อบต.ขนแตน	19.4234	100.6776	1			0	0	28	2556	กำจัดไม่ถูกต้อง	เทกอง	0.20
39	น่าน	สถานที่กำจัดขยะมูลฝอย อบต.นาปัง หมู่1	บ้านน้ำสัด ม.1 ต.นาปัง อ.ภูเพียง จ.น่าน 55000	อบต.นาปัง	18.7100	100.7642		1				76	2554			
40	น่าน	สถานที่กำจัดขยะมูลฝอย อบต.นาปัง หมู่4	บ้านก๊อดแก้ว ม.4 ต.นาปัง อ.ภูเพียง จ.น่าน 55000	อบต.นาปัง	18.6925	100.8014		1				84	2555			
41	น่าน	สถานที่กำจัดขยะมูลฝอย อบต.นาปัง หมู่6	บ้านม่วงไทม่พัฒนา ม.6 ต.นาปัง อ.ภูเพียง จ.น่าน 55000	อบต.นาปัง	18.7033	100.8061		1				64	2551			
42	น่าน	สถานที่กำจัดขยะมูลฝอย อบต.ป่าคาหลวง	บ้านนาหวาย ม.4 ต.ป่าคาหลวง อ.บ้านหลวง จ.น่าน 55190	อบต.ป่าคาหลวง	18.8730	100.4072	1			55	3	0	2553	กำจัดไม่ถูกต้อง	เทกอง	1.00
43	น่าน	สถานที่กำจัดขยะมูลฝอย อบต.บ้านพี้ หมู่1	บ้านเกษตรสมบูรณ์ ม.1 ต.บ้านพี้ อ.บ้านหลวง จ.น่าน 55190	อบต.บ้านพี้	18.8887	100.4354	1			2	2	0	2557	กำจัดไม่ถูกต้อง	เทกอง	0.30
44	น่าน	สถานที่กำจัดขยะมูลฝอย อบต.ดู่พงษ์ หมู่1	บ้านน้ำใช้ง ม.1 ต.ดู่พงษ์ อ.สันติสุข จ.น่าน 55210	อบต.ดู่พงษ์	18.8871	100.9169	1			0	2	0	2550	กำจัดไม่ถูกต้อง	เทกอง	1.00
45	น่าน	สถานที่กำจัดขยะมูลฝอย อบต.ดู่พงษ์ หมู่2	บ้านดู่พงษ์ ม.2 ต.ดู่พงษ์ อ.สันติสุข จ.น่าน 55210	อบต.ดู่พงษ์	18.9166	100.9206	1			4	2	0	2552	กำจัดไม่ถูกต้อง	เทกอง	1.00
46	น่าน	สถานที่กำจัดขยะมูลฝอย อบต.ดู่พงษ์ หมู่4	บ้านดอนดู่พงษ์ ม.4 ต.ดู่พงษ์ อ.สันติสุข จ.น่าน 55210	อบต.ดู่พงษ์	18.9078	100.9118	1			1	2	0	2553	กำจัดไม่ถูกต้อง	เทกอง	1.00

ลำดับ	จังหวัด	ชื่อสถานที่	ที่ตั้งสถานที่กำจัดขยะมูลฝอย	ผู้ดำเนินการ	พิกัด		การดำเนินงาน			ขนาดพื้นที่			ปีเปิดดำเนินงาน	ความถูกต้อง	ระบบการกำจัด	ปริมาณขยะมูลฝอย
					Latitude	longitude	เปิด	ปิด	หยุด	ไร่	งาน	ารางวา				เข้าสถานที่กำจัด (ตัน/วัน)
47	น่าน	สถานที่กำจัดขยะมูลฝอย อบต.บ่อสวก หมู่2	บ้านป่าคา ม.2 ต.บ่อสวก อ.เมืองน่าน จ.น่าน	อบต.บ่อสวก	18.7359	100.7051		1				4	2543			
48	น่าน	สถานที่กำจัดขยะมูลฝอย อบต.บ่อสวก หมู่3	บ้านม่วงเจริญราษฎร์ ม.3 ต.บ่อสวก อ.เมืองน่าน จ.น่าน	อบต.บ่อสวก	18.7507	100.6917		1				4	2543			
49	น่าน	สถานที่กำจัดขยะมูลฝอย อบต.บ่อสวก หมู่11	บ้านนาปงพัฒนา ม.11 ต.บ่อสวก อ.เมืองน่าน จ.น่าน	อบต.บ่อสวก	18.7395	100.6601		1				4	2543			
50	น่าน	สถานที่กำจัดขยะมูลฝอย อบต.บ่อสวก หมู่12	บ้านใหม่รุ่งเรือง ม.12 ต.บ่อสวก อ.เมืองน่าน จ.น่าน	อบต.บ่อสวก	18.7473	100.7032		1				4	2543			
51	น่าน	สถานที่กำจัดขยะมูลฝอยทต.พระพุทธบาทเชียงคานหมู่10	บ้านดี๊ด ม.10 ต.พระพุทธบาท อ.เชียงกลาง จ.น่าน 55160	ทต.พระพุทธบาทเชียงคาน	19.2374	100.8253	1			10	0	0	2547	กำจัดไม่ถูกต้อง	เทกอง	1.00
52	น่าน	สถานที่กำจัดขยะมูลฝอย ทต.พระพุทธบาทเชียงคาน หมู่1	บ้านดี๊ดใหม่ ม.1 ต.เชียงคาน อ.เชียงกลาง จ.น่าน 55160	ทต.พระพุทธบาทเชียงคาน	19.2229	100.8379	1			30	1	0	2547	กำจัดไม่ถูกต้อง	เทกอง	1.00
53	น่าน	สถานที่กำจัดขยะมูลฝอย ทต.พระพุทธบาทเชียงคาน หมู่2	บ้านใหม่วังเคียน ม.2 ต.เชียงคาน อ.เชียงกลาง จ.น่าน 55160	ทต.พระพุทธบาทเชียงคาน	19.2280	100.8630		1		2			2547			
54	น่าน	สถานที่กำจัดขยะมูลฝอย ทต.พระพุทธบาทเชียงคาน หมู่3	บ้านดอนแท่น ม.3 ต.เชียงคาน อ.เชียงกลาง จ.น่าน 55160	ทต.พระพุทธบาทเชียงคาน	19.2435	100.8618		1		6			2547			
55	น่าน	สถานที่กำจัดขยะมูลฝอย ทต.พระพุทธบาทเชียงคาน หมู่4	บ้านวังก้า ม.4 ต.เชียงคาน อ.เชียงกลาง จ.น่าน 55160	ทต.พระพุทธบาทเชียงคาน	19.2562	100.8653		1		3			2547			
56	น่าน	สถานที่กำจัดขยะมูลฝอย อบต.น้ำมวบ หมู่7	บ้านวนาไพร ม.7 ต.น้ำมวบ อ.เวียงสา จ.น่าน 55110	อบต.น้ำมวบ	18.4905	100.9318	1			1	0	0	2559	กำจัดไม่ถูกต้อง	เทกอง	0.50
57	น่าน	สถานที่กำจัดขยะมูลฝอย อบต.น้ำมวบ หมู่6	บ้านสันรุ่งเรือง ม.6 ถนนน้ำมวบเวียงสา ต.น้ำมวบ อ.เวียงสา จ.น่าน	อบต.น้ำมวบ	18.4885	100.9221	1			1	0	0	2541	กำจัดไม่ถูกต้อง	เทกอง	0.50
58	น่าน	สถานที่กำจัดขยะมูลฝอย อบต.น้ำมวบ หมู่4	บ้านสาลี่ ม.4 ถนนน้ำมวบบ่อเบี้ย ต.น้ำมวบ อ.เวียงสา จ.น่าน 55110	อบต.น้ำมวบ	18.3878	100.9771	1			1	0	0	2541	กำจัดไม่ถูกต้อง	เทกอง	0.50
59	น่าน	สถานที่กำจัดขยะมูลฝอย อบต.ทุ่งศรีทอง หมู่1	บ้านทุ่งทอง ม.1 ต.ทุ่งศรีทอง อ.เวียงสา จ.น่าน 55110	อบต.ทุ่งศรีทอง	18.6547	100.6841		1		1			2550			
60	น่าน	สถานที่กำจัดขยะมูลฝอย อบต.ทุ่งศรีทอง หมู่3	บ้านทุ่งผล ม.3 ต.ทุ่งศรีทอง อ.เวียงสา จ.น่าน 55110	อบต.ทุ่งศรีทอง	N/A	N/A		1		1			2550			
61	น่าน	สถานที่กำจัดขยะมูลฝอย อบต.ทุ่งศรีทอง หมู่4	บ้านศรีนาชื่น ม.4 ต.ทุ่งศรีทอง อ.เวียงสา จ.น่าน 55110	อบต.ทุ่งศรีทอง	18.6560	100.6803		1		1			2550			
62	น่าน	สถานที่กำจัดขยะมูลฝอย อบต.ทุ่งศรีทอง หมู่5	บ้านชื่นใหม่ ม.5 ต.ทุ่งศรีทอง อ.เวียงสา จ.น่าน 55110	อบต.ทุ่งศรีทอง	18.6587	100.6897		1		1			2550			
63	น่าน	สถานที่กำจัดขยะมูลฝอย ทต.หนองแดง หมู่4 (บ้านนาคา)	บ้านนาคา ม.4 ต.หนองแดง อ.แม่จริม จ.น่าน 55170	ทต.หนองแดง	18.7091	101.0258		1		1			2554			
64	น่าน	สถานที่กำจัดขยะมูลฝอย ทต.หนองแดง หมู่4 (บ้านทุ่งกาง)	บ้านทุ่งกาง ม.4 ต.หนองแดง อ.แม่จริม จ.น่าน 55170	ทต.หนองแดง	19.2797	100.8406		1			1		2554			
65	น่าน	สถานที่กำจัดขยะมูลฝอย อบต.ศรีภูมิ	บ้านห้วยม่วง ม.8 ต.ศรีภูมิ อ.ท่าวังผา จ.น่าน 55140	อบต.ศรีภูมิ	19.0522	100.7332	1			1	2	0	2549	กำจัดไม่ถูกต้อง	เทกอง	2.00
66	น่าน	สถานที่กำจัดขยะมูลฝอย อบต.ริม หมู่8	บ้านท่าค้ำ ม.8 ต.แสนทอง อ.ท่าวังผา จ.น่าน 55140	อบต.ริม	19.1094	100.7662		1		14			2544			
67	น่าน	สถานที่กำจัดขยะมูลฝอย อบต.ริม หมู่5	บ้านปูคา ม.5 ต.ริม อ.ท่าวังผา จ.น่าน 55140	อบต.ริม	19.1399	100.8021		1		3			2547			
68	น่าน	สถานที่กำจัดขยะมูลฝอย อบต.ริม หมู่2	บ้านป่าไคร้ ม.2 ต.ริม อ.ท่าวังผา จ.น่าน 55140	อบต.ริม	19.1049	100.7996		1		1			2557			
69	น่าน	สถานที่กำจัดขยะมูลฝอย อบต.จอมพระ หมู่1	บ้านถ่อน ม.1 ต.จอมพระ อ.ท่าวังผา จ.น่าน 55140	อบต.จอมพระ	19.0839	100.8590		1		1			2553			
70	น่าน	สถานที่กำจัดขยะมูลฝอย อบต.จอมพระ หมู่2	บ้านนาฝ้า ม.2 ต.จอมพระ อ.ท่าวังผา จ.น่าน 55140	อบต.จอมพระ	19.1435	100.8705	1			1	0	0	2540	กำจัดไม่ถูกต้อง	เทกอง	0.30
71	น่าน	สถานที่กำจัดขยะมูลฝอย อบต.จอมพระ หมู่3	บ้านใหม่ ม.3 ต.จอมพระ อ.ท่าวังผา จ.น่าน 55140	อบต.จอมพระ	19.0840	100.8590	1			1	0	0	2553	กำจัดไม่ถูกต้อง	เทกอง	0.30
72	น่าน	สถานที่กำจัดขยะมูลฝอย อบต.จอมพระ หมู่4	บ้านนาเฝือก ม.4 ต.จอมพระ อ.ท่าวังผา จ.น่าน 55140	อบต.จอมพระ	19.0842	100.8584	1			0	2	0	2553	กำจัดไม่ถูกต้อง	เทกอง	0.30
73	น่าน	สถานที่กำจัดขยะมูลฝอย อบต.จอมพระ หมู่6	บ้านสลี ม.6 ต.จอมพระ อ.ท่าวังผา จ.น่าน 55140	อบต.จอมพระ	19.0635	100.8908	1			1	0	0	2553	กำจัดไม่ถูกต้อง	เทกอง	0.30
74	น่าน	สถานที่กำจัดขยะมูลฝอย อบต.จอมพระ หมู่8	บ้านป่าคา ม.8 ต.จอมพระ อ.ท่าวังผา จ.น่าน 55140	อบต.จอมพระ	19.0702	100.8819	1			0	2	0	2553	กำจัดไม่ถูกต้อง	เทกอง	0.50
75	น่าน	สถานที่กำจัดขยะมูลฝอย อบต.จอมพระ หมู่7	บ้านน้ำฮาว ม.7 ต.จอมพระ อ.ท่าวังผา จ.น่าน 55140	อบต.จอมพระ	19.1428	100.8701	1			0	2	0	2553	กำจัดไม่ถูกต้อง	เทกอง	0.30
76	น่าน	สถานที่กำจัดขยะมูลฝอย อบต.แสนทอง หมู่5	บ้านน้ำไคร้ ม.5 ถนนนาหนุนสบขุ่น ต.แสนทอง อ.ท่าวังผา จ.น่าน	อบต.แสนทอง	19.1310	100.7433		1		1			2544			
77	น่าน	สถานที่กำจัดขยะมูลฝอย อบต.แสนทอง หมู่6	บ้านห้วยม่วง ม.6 ถนนนาหนุนสบขุ่น ต.แสนทอง อ.ท่าวังผา จ.น่าน	อบต.แสนทอง	19.1329	100.7149	1			1	0	0	2544	กำจัดไม่ถูกต้อง	เทกอง	1.00
78	น่าน	สถานที่กำจัดขยะมูลฝอย อบต.ดาลชุม หมู่3	ม.3 ต.ดาลชุม อ.ท่าวังผา จ.น่าน 55140	อบต.ดาลชุม	19.0233	100.4672		1		15			2545			
79	น่าน	สถานที่กำจัดขยะมูลฝอย อบต.ป่าคา หมู่7	บ้านสบขุ่น ม.7 ต.ป่าคา อ.ท่าวังผา จ.น่าน 55140	อบต.ป่าคา	19.0966	100.6004	1			1	0	0	2542	กำจัดไม่ถูกต้อง	เทกอง	0.30
80	น่าน	สถานที่กำจัดขยะมูลฝอย อบต.ป่าคา หมู่4	บ้านหนองม่วง ม.4 ต.ป่าคา อ.ท่าวังผา จ.น่าน 55140	อบต.ป่าคา	19.0713	100.8128	1			1	0	0	2542	กำจัดไม่ถูกต้อง	เทกอง	0.30
81	น่าน	สถานที่กำจัดขยะมูลฝอย อบต.ป่าคา หมู่1	บ้านฝายมูล ม.1 ต.ป่าคา อ.ท่าวังผา จ.น่าน 55140	อบต.ป่าคา	19.0821	100.8158	1			1	0	0	2542	กำจัดไม่ถูกต้อง	เทกอง	0.30
82	น่าน	สถานที่กำจัดขยะมูลฝอย อบต.ป่าคา หมู่2	บ้านดันฮ่าง ม.2 ต.ป่าคา อ.ท่าวังผา จ.น่าน 55140	อบต.ป่าคา	19.0728	100.8112	1			1	0	0	2542	กำจัดไม่ถูกต้อง	เทกอง	0.20
83	น่าน	สถานที่กำจัดขยะมูลฝอย อบต.ป่าคา หมู่5	บ้านหนองบัว ม.5 ต.ป่าคา อ.ท่าวังผา จ.น่าน 55140	อบต.ป่าคา	19.0939	100.7790	1			1	0	0	2542	กำจัดไม่ถูกต้อง	เทกอง	0.20
84	น่าน	สถานที่กำจัดขยะมูลฝอย อบต.ป่าคา หมู่6	บ้านหนองบัว ม.6 ต.ป่าคา อ.ท่าวังผา จ.น่าน 55140	อบต.ป่าคา	19.0885	100.7754	1			1	0	0	2542	กำจัดไม่ถูกต้อง	เทกอง	0.20
85	น่าน	สถานที่กำจัดขยะมูลฝอย ทต.ทุ่งช้าง	ม.2 น่านทุ่งช้าง ต.ทุ่งช้าง อ.ทุ่งช้าง จ.น่าน 55130	ทต.ทุ่งช้าง	19.3985	100.8768	1			34	0	0	2545	กำจัดไม่ถูกต้อง	เทกอง	3.00
86	น่าน	สถานที่กำจัดขยะมูลฝอย อบต.สถาน หมู่3	บ้านใหม่ ม.3 ต.สถาน อ.นาน้อย จ.น่าน 55150	อบต.สถาน	18.1955	100.6858		1			2		2545			
87	น่าน	สถานที่กำจัดขยะมูลฝอย อบต.สถาน หมู่4	บ้านนา ม.4 ต.สถาน อ.นาน้อย จ.น่าน 55150	อบต.สถาน	18.2469	100.6879		1			2		2556			
88	น่าน	สถานที่กำจัดขยะมูลฝอย อบต.สถาน หมู่5	บ้านไร่น้ำหิน ม.5 ต.สถาน อ.นาน้อย จ.น่าน 55150	อบต.สถาน	18.2675	100.6267		1			2		2550			
89	น่าน	สถานที่กำจัดขยะมูลฝอย อบต.สถาน หมู่6	บ้านน้ำลัด ม.6 ต.สถาน อ.นาน้อย จ.น่าน 55150	อบต.สถาน	18.2193	100.6840		1			2		2546			
90	น่าน	สถานที่กำจัดขยะมูลฝอย อบต.สถาน หมู่7	บ้านหมาก ม.7 ต.สถาน อ.นาน้อย จ.น่าน 55150	อบต.สถาน	18.2346	100.6817		1			2		2546			
91	น่าน	สถานที่กำจัดขยะมูลฝอย อบต.สถาน หมู่11	บ้านใหม่จัดสรร ม.11 ต.สถาน อ.นาน้อย จ.น่าน 55150	อบต.สถาน	18.2462	100.6722		1			2		2550			
92	น่าน	สถานที่กำจัดขยะมูลฝอย ทต.บ่อแก้ว หมู่1	บ้านคำเรือง ม.1 ต.บ่อแก้ว อ.นาหมื่น จ.น่าน 55180	ทต.บ่อแก้ว	18.2261	100.6743		1			1		2557			
93	น่าน	สถานที่กำจัดขยะมูลฝอย ทต.บ่อแก้ว หมู่2	บ้านไถ่เถื่อน ม.2 ต.บ่อแก้ว อ.นาหมื่น จ.น่าน 55180	ทต.บ่อแก้ว	18.2243	100.6740		1			1		2557			
94	น่าน	สถานที่กำจัดขยะมูลฝอย ทต.บ่อแก้ว หมู่3	บ้านขาขอน ม.3 ต.บ่อแก้ว อ.นาหมื่น จ.น่าน 55180	ทต.บ่อแก้ว	18.2210	100.6759		1			1		2557			
95	น่าน	สถานที่กำจัดขยะมูลฝอย ทต.บ่อแก้ว หมู่4	บ้านปง ม.4 ต.บ่อแก้ว อ.นาหมื่น จ.น่าน 55180	ทต.บ่อแก้ว	18.2070	100.6760		1			1		2557			

ลำดับ	จังหวัด	ชื่อสถานที่	ที่ตั้งของสถานที่กำจัดขยะมูลฝอย	ผู้ดำเนินการ	พิกัด		การดำเนินงาน		ขนาดพื้นที่			ปีเปิดดำเนินงาน	ความถูกต้อง	ระบบการกำจัด	ปริมาณขยะมูลฝอยเข้าสถานที่กำจัด (ตัน/วัน)
					Latitude	longitude	เปิด	ปิด	หยุด	ไร่	งาน	ตารางวา			
96	น่าน	สถานที่กำจัดขยะมูลฝอย ทต.บ่อแก้ว หมู่5	บ้านบ่อแก้ว ม.5 ต.บ่อแก้ว อ.ภูเพียง จ.น่าน 55180	ทต.บ่อแก้ว	18.2095	100.6602		1			2		2557			
97	น่าน	สถานที่กำจัดขยะมูลฝอย ทต.บ่อแก้ว หมู่6	บ้านป่าป้า ม.6 ต.บ่อแก้ว อ.ภูเพียง จ.น่าน 55180	ทต.บ่อแก้ว	18.1977	100.6556		1			2		2557			
98	น่าน	สถานที่กำจัดขยะมูลฝอย ทต.บ่อแก้ว หมู่7	บ้านมายาง ม.7 ต.บ่อแก้ว อ.ภูเพียง จ.น่าน 55180	ทต.บ่อแก้ว	18.1949	100.6748		1			1		2557			
99	น่าน	สถานที่กำจัดขยะมูลฝอย ทต.บ่อแก้ว หมู่8	บ้านมายวาย ม.8 ต.บ่อแก้ว อ.ภูเพียง จ.น่าน 55180	ทต.บ่อแก้ว	18.1875	100.6683		1			1		2557			
100	น่าน	สถานที่กำจัดขยะมูลฝอย ทต.บ่อแก้ว หมู่9	บ้านบ่อแก้ว ม.9 ต.บ่อแก้ว อ.ภูเพียง จ.น่าน 55180	ทต.บ่อแก้ว	18.1894	100.6744		1			1		2557			
101	น่าน	สถานที่กำจัดขยะมูลฝอย ทต.บ่อแก้ว หมู่10	บ้านดอยงาม ม.10 ต.บ่อแก้ว อ.ภูเพียง จ.น่าน 55180	ทต.บ่อแก้ว	18.2218	100.6548		1			2		2557			
102	น่าน	สถานที่กำจัดขยะมูลฝอย ทต.บ่อแก้ว หมู่11	บ้านป่าคา ม.11 ต.บ่อแก้ว อ.ภูเพียง จ.น่าน 55180	ทต.บ่อแก้ว	18.1948	100.6749		1			1		2557			
103	น่าน	สถานที่กำจัดขยะมูลฝอย ทต.บ่อแก้ว หมู่12	บ้านทุ่งวารพร ม.12 ต.บ่อแก้ว อ.ภูเพียง จ.น่าน 55180	ทต.บ่อแก้ว	18.2374	100.6670		1			1		2557			
104	น่าน	สถานที่กำจัดขยะมูลฝอย ทต.บ่อแก้ว หมู่14	บ้านป่าแพะ ม.14 ต.บ่อแก้ว อ.ภูเพียง จ.น่าน 55180	ทต.บ่อแก้ว	18.2117	100.6604		1			1		2557			
105	น่าน	สถานที่กำจัดขยะมูลฝอย ทม.นาหมื่น หมู่1	บ้านสักทองสิ้น ม.1 ต.นาหมื่น อ.นาหมื่น จ.น่าน 55180	ทม.นาหมื่น	N/A	N/A		1			1		2554			
106	น่าน	สถานที่กำจัดขยะมูลฝอย ทม.นาหมื่น หมู่2	บ้านวัดเสี้ยน ม.2 ต.นาหมื่น อ.นาหมื่น จ.น่าน 55180	ทม.นาหมื่น	N/A	N/A		1			1		2554			
107	น่าน	สถานที่กำจัดขยะมูลฝอย ทม.นาหมื่น หมู่3	บ้านนาหมื่น ม.3 ต.นาหมื่น อ.นาหมื่น จ.น่าน 55180	ทม.นาหมื่น	N/A	N/A		1			1		2554			
108	น่าน	สถานที่กำจัดขยะมูลฝอย ทม.นาหมื่น หมู่4	บ้านหนองบัว ม.4 ต.นาหมื่น อ.นาหมื่น จ.น่าน 55180	ทม.นาหมื่น	N/A	N/A		1			1		2554			
109	น่าน	สถานที่กำจัดขยะมูลฝอย ทม.นาหมื่น หมู่5	บ้านสักทุ่ง ม.5 ต.นาหมื่น อ.นาหมื่น จ.น่าน 55180	ทม.นาหมื่น	N/A	N/A		1			1		2554			
110	น่าน	สถานที่กำจัดขยะมูลฝอย ทม.นาหมื่น หมู่6	บ้านหัวเมืองย ม.6 ต.นาหมื่น อ.นาหมื่น จ.น่าน 55180	ทม.นาหมื่น	N/A	N/A		1			1		2554			
111	น่าน	สถานที่กำจัดขยะมูลฝอย ทม.นาหมื่น หมู่7	บ้านนาหอม ม.7 ต.นาหมื่น อ.นาหมื่น จ.น่าน 55180	ทม.นาหมื่น	N/A	N/A		1			1		2554			
112	น่าน	สถานที่กำจัดขยะมูลฝอย ทม.นาหมื่น หมู่8	บ้านวัดเมา ม.8 ต.นาหมื่น อ.นาหมื่น จ.น่าน 55180	ทม.นาหมื่น	N/A	N/A		1			1		2554			
113	น่าน	สถานที่กำจัดขยะมูลฝอย ทม.นาหมื่น หมู่9	บ้านวัดขวาย ม.9 ต.นาหมื่น อ.นาหมื่น จ.น่าน 55180	ทม.นาหมื่น	N/A	N/A		1			1		2554			
114	น่าน	สถานที่กำจัดขยะมูลฝอย ทม.นาหมื่น หมู่10	บ้านนาหิ้น ม.10 ต.นาหมื่น อ.นาหมื่น จ.น่าน 55180	ทม.นาหมื่น	N/A	N/A		1			1		2554			
115	น่าน	สถานที่กำจัดขยะมูลฝอย ทม.นาหมื่น หมู่11	บ้านสิ้งสุข ม.11 ต.นาหมื่น อ.นาหมื่น จ.น่าน 55180	ทม.นาหมื่น	N/A	N/A		1			1		2554			
116	น่าน	สถานที่กำจัดขยะมูลฝอย ทม.นาหมื่น หมู่12	บ้านวัดสะต๋อ ม.12 ต.นาหมื่น อ.นาหมื่น จ.น่าน 55180	ทม.นาหมื่น	N/A	N/A		1			1		2554			
117	น่าน	สถานที่กำจัดขยะมูลฝอย ทม.นาหมื่น หมู่13	บ้านทุ่งศรี ม.13 ต.นาหมื่น อ.นาหมื่น จ.น่าน 55180	ทม.นาหมื่น	N/A	N/A		1			1		2554			
118	น่าน	สถานที่กำจัดขยะมูลฝอย ทม.นาหมื่น หมู่14	บ้านดอนมูล ม.14 ต.นาหมื่น อ.นาหมื่น จ.น่าน 55180	ทม.นาหมื่น	N/A	N/A		1			1		2554			
119	น่าน	สถานที่กำจัดขยะมูลฝอย ทม.นาหมื่น หมู่15	บ้านดานเหว้า ม.15 ต.นาหมื่น อ.นาหมื่น จ.น่าน 55180	ทม.นาหมื่น	N/A	N/A		1			1		2554			
120	น่าน	สถานที่กำจัดขยะมูลฝอย ทม.นาหมื่น หมู่16	บ้านสันป่าสัก ม.16 ต.นาหมื่น อ.นาหมื่น จ.น่าน 55180	ทม.นาหมื่น	N/A	N/A		1			1		2554			
121	น่าน	สถานที่กำจัดขยะมูลฝอย อบต.ปิงหลวง หมู่2	บ้านปิงหลวง ม.2 ต.ปิงหลวง อ.นาหมื่น จ.น่าน 55180	อบต.ปิงหลวง	18.1732	100.4998		1		1			2550			
122	น่าน	สถานที่กำจัดขยะมูลฝอย อบต.ปิงหลวง หมู่1	บ้านดอนมูล ม.1 ต.ปิงหลวง อ.นาหมื่น จ.น่าน 55180	อบต.ปิงหลวง	18.1380	100.4754		1				40	2550			
123	น่าน	สถานที่กำจัดขยะมูลฝอย อบต.ปิงหลวง หมู่6	บ้านสิ้นแพะ ม.6 ต.ปิงหลวง อ.นาหมื่น จ.น่าน 55180	อบต.ปิงหลวง	18.1380	100.4754		1				32	2550			
124	น่าน	สถานที่กำจัดขยะมูลฝอย อบต.ป่ากลาง	บ้านป่ากลาง ม.5 ต.ป่ากลาง อ.ปัว จ.น่าน 55120	อบต.ป่ากลาง	19.1354	100.9000		1		1	1	352	2551			
125	น่าน	สถานที่กำจัดขยะมูลฝอย อบต.ไชยวัฒนา หมู่3	บ้านก่อหวาย ม.3 ต.ไชยวัฒนา อ.ปัว จ.น่าน 55120	อบต.ไชยวัฒนา	N/A	N/A		1		1			2556			
126	น่าน	สถานที่กำจัดขยะมูลฝอย อบต.ไชยวัฒนา หมู่4	บ้านหนาด ม.4 ต.ไชยวัฒนา อ.ปัว จ.น่าน 55120	อบต.ไชยวัฒนา	N/A	N/A		1		1			2556			
127	น่าน	สถานที่กำจัดขยะมูลฝอย อบต.ไชยวัฒนา หมู่5	บ้านวัดกลาง ม.5 ต.ไชยวัฒนา อ.ปัว จ.น่าน 55120	อบต.ไชยวัฒนา	N/A	N/A		1		1			2556			
128	น่าน	สถานที่กำจัดขยะมูลฝอย อบต.ไชยวัฒนา หมู่8	บ้านวัดสว่างแดง ม.8 ต.ไชยวัฒนา อ.ปัว จ.น่าน 55120	อบต.ไชยวัฒนา	N/A	N/A		1		1			2556			
129	น่าน	สถานที่กำจัดขยะมูลฝอย อบต.นาไร่หลวง หมู่1	บ้านนิ้วป่าหมาก ม.1 ต.นาไร่หลวง อ.สองแคว จ.น่าน 55160	อบต.นาไร่หลวง	19.3251	100.7330		1		1			2550			
130	น่าน	สถานที่กำจัดขยะมูลฝอย อบต.นาไร่หลวง หมู่5	บ้านยอดแดง ม.5 ต.นาไร่หลวง อ.สองแคว จ.น่าน 55160	อบต.นาไร่หลวง	19.3642	100.6841		1		1			2550			
131	น่าน	สถานที่กำจัดขยะมูลฝอย อบต.ชนแดน หมู่7	บ้านไร่หลุ ม.7 ต.ชนแดน อ.สองแคว จ.น่าน 55160	อบต.ชนแดน	19.4379	100.6938		1				9	2556			
132	น่าน	สถานที่กำจัดขยะมูลฝอย อบต.ชนแดน หมู่8	บ้านวัดมณย ม.8 ต.ชนแดน อ.สองแคว จ.น่าน 55160	อบต.ชนแดน	19.4612	100.6776	1			0	0	12	2556	กำจัดไม่ถูกต้อง		0.20
133	น่าน	สถานที่กำจัดขยะมูลฝอย อบต.ชนแดน หมู่9	บ้านกิ่วถ้ำขนแดน ม.9 ต.ชนแดน อ.สองแคว จ.น่าน 55160	อบต.ชนแดน	19.4528	100.6933	1			0	0	8	2556	กำจัดไม่ถูกต้อง		0.20
134	น่าน	สถานที่กำจัดขยะมูลฝอย อบต.ผักแพะ หมู่10	บ้านผักสิ้ง ม.10 ต.ผักแพะ อ.ภูเพียง จ.น่าน 55000	อบต.ผักแพะ	N/A	N/A		1			2		2559			
135	น่าน	สถานที่กำจัดขยะมูลฝอย อบต.ผักแพะ หมู่14	บ้านวัดไผ่ ม.14 ต.ผักแพะ อ.ภูเพียง จ.น่าน 55000	อบต.ผักแพะ	N/A	N/A		1			2		2559			
136	น่าน	สถานที่กำจัดขยะมูลฝอย อบต.ผักแพะ หมู่11	บ้านวัดหัว ม.11 ต.ผักแพะ อ.ภูเพียง จ.น่าน 55000	อบต.ผักแพะ	N/A	N/A		1			2		2559			
137	น่าน	สถานที่กำจัดขยะมูลฝอย อบต.เมืองจัง หมู่7	บ้านสันยาว ม.7 ต.เมืองจัง อ.ภูเพียง จ.น่าน 55000	อบต.เมืองจัง	18.9018	100.8851		1		1			2548			
138	น่าน	สถานที่กำจัดขยะมูลฝอย อบต.เมืองจัง หมู่3	บ้านหนองหอม ม.3 ต.เมืองจัง อ.ภูเพียง จ.น่าน 55000	อบต.เมืองจัง	18.8820	100.7949		1		1			2548			
139	น่าน	สถานที่กำจัดขยะมูลฝอย อบต.เมืองจัง หมู่9	บ้านไหล่สะพัดดี ม.9 ต.เมืองจัง อ.ภูเพียง จ.น่าน 55000	อบต.เมืองจัง	18.9049	100.8210		1		1			2548			
140	น่าน	สถานที่กำจัดขยะมูลฝอย อบต.เมืองจัง หมู่1	บ้านภาคพัด ม.1 ต.เมืองจัง อ.ภูเพียง จ.น่าน 55000	อบต.เมืองจัง	18.9001	100.8295		1		1			2548			
141	น่าน	สถานที่กำจัดขยะมูลฝอย อบต.เมืองจัง หมู่4	บ้านมิ่งหลวง ม.4 ต.เมืองจัง อ.ภูเพียง จ.น่าน 55000	อบต.เมืองจัง	18.8814	100.8356		1		1			2548			
142	น่าน	สถานที่กำจัดขยะมูลฝอย อบต.เมืองจัง หมู่8	บ้านขามุกสัพัฒ์ ม.8 ต.เมืองจัง อ.ภูเพียง จ.น่าน 55000	อบต.เมืองจัง	18.8632	100.8327		1		1			2548			
143	น่าน	สถานที่กำจัดขยะมูลฝอย อบต.เมืองจัง หมู่5	บ้านมิ่งจังหมื่อ ม.5 ต.เมืองจัง อ.ภูเพียง จ.น่าน 55000	อบต.เมืองจัง	18.8536	100.8216		1		1			2548			
144	น่าน	สถานที่กำจัดขยะมูลฝอย อบต.เมืองจัง หมู่2	บ้านมิ่งจังโค้ง ม.2 ต.เมืองจัง อ.ภูเพียง จ.น่าน 55000	อบต.เมืองจัง	18.8456	100.8202		1		1			2548			

ลำดับ	จังหวัด	ชื่อสถานที่	ที่ตั้งสถานที่กำจัดขยะมูลฝอย	ผู้ดำเนินการ	พิกัด		การดำเนินงาน			ขนาดพื้นที่			ปีเปิดดำเนินงาน	ความถูกต้อง	ระบบการกำจัด	ปริมาณขยะมูลฝอย
					Latitude	longitude	เปิด	ปิด	หยุด	ไร่	งาน	ารางวา				เข้าสถานที่กำจัด (ตัน/วัน)
145	น่าน	สถานที่กำจัดขยะมูลฝอย อบต.เมืองจัง หมู่6	บ้านจัดสรร ม.6 ต.เมืองจัง อ.ภูเพียง จ.น่าน 55000	อบต.เมืองจัง	18.8760	100.8132		1		1			2548			
146	น่าน	สถานที่กำจัดขยะมูลฝอย อบต.บ้านพี้ หมู่4	บ้านพี้เหนือ ม.4 ต.บ้านพี้ อ.บ้านหลวง จ.น่าน 55190	อบต.บ้านพี้	18.8921	100.4566	1			5	0	0	2558	กำจัดไม่ถูกต้อง	เทกอง	0.30
147	น่าน	สถานที่กำจัดขยะมูลฝอย อบต.ดู่พงษ์ หมู่3	บ้านภูแยง ม.3 ต.ดู่พงษ์ อ.สันติสุข จ.น่าน 55210	อบต.ดู่พงษ์	18.9256	100.9183		1			2		2552			
148	น่าน	สถานที่กำจัดขยะมูลฝอย อบต.ดู่พงษ์ หมู่5	บ้านโป่งคำ ม.5 ต.ดู่พงษ์ อ.สันติสุข จ.น่าน 55210	อบต.ดู่พงษ์	18.8797	100.9261	1			1	0	0	2550	กำจัดไม่ถูกต้อง	เทกอง	1.00
149	น่าน	สถานที่กำจัดขยะมูลฝอย อบต.ดู่พงษ์ หมู่6	บ้านกิ่วม่วง ม.6 ต.ดู่พงษ์ อ.สันติสุข จ.น่าน 55210	อบต.ดู่พงษ์	18.9213	100.8742		1			2		2550			
150	น่าน	สถานที่กำจัดขยะมูลฝอย อบต.ดู่พงษ์ หมู่7	บ้านต้นผึ้ง ม.7 ต.ดู่พงษ์ อ.สันติสุข จ.น่าน 55210	อบต.ดู่พงษ์	18.9088	100.9430	1			0	2	0	2552	กำจัดไม่ถูกต้อง	เทกอง	1.00
151	น่าน	สถานที่กำจัดขยะมูลฝอย อบต.บ่อเกลือใต้ หมู่1	บ้านบ่อหลวง ม.1 ต.บ่อเกลือใต้ อ.บ่อเกลือ จ.น่าน 55220	อบต.บ่อเกลือใต้	19.1361	101.1523	1			0	2	0	2550	กำจัดไม่ถูกต้อง	เทกอง	0.30
152	น่าน	สถานที่กำจัดขยะมูลฝอย อบต.บ่อเกลือใต้ หมู่3	บ้านนาขาม ม.3 ต.บ่อเกลือใต้ อ.บ่อเกลือ จ.น่าน 55220	อบต.บ่อเกลือใต้	19.1029	101.1484	1			0	2	0	2550	กำจัดไม่ถูกต้อง	เทกอง	0.30
153	น่าน	สถานที่กำจัดขยะมูลฝอย อบต.บ่อเกลือใต้ หมู่4	บ้านผักเฮือก ม.4 ต.บ่อเกลือใต้ อ.บ่อเกลือ จ.น่าน 55220	อบต.บ่อเกลือใต้	19.0703	101.1288	1			0	2	0	2550	กำจัดไม่ถูกต้อง	เทกอง	0.30
154	น่าน	สถานที่กำจัดขยะมูลฝอย อบต.บ่อเกลือใต้ หมู่5	บ้านนาขวาง ม.5 ต.บ่อเกลือใต้ อ.บ่อเกลือ จ.น่าน 55220	อบต.บ่อเกลือใต้	19.0698	101.1888	1			0	2	0	2550	กำจัดไม่ถูกต้อง	เทกอง	0.30
155	น่าน	สถานที่กำจัดขยะมูลฝอย อบต.บ่อเกลือใต้ หมู่6	บ้านนาคอก ม.6 ต.บ่อเกลือใต้ อ.บ่อเกลือ จ.น่าน 55220	อบต.บ่อเกลือใต้	19.1067	101.1530	1			0	2	0	2550	กำจัดไม่ถูกต้อง	เทกอง	0.30
156	น่าน	สถานที่กำจัดขยะมูลฝอย อบต.บ่อเกลือใต้ หมู่7	บ้านนาเปรื่อง ม.7 ต.บ่อเกลือใต้ อ.บ่อเกลือ จ.น่าน 55220	อบต.บ่อเกลือใต้	19.1044	101.1537	1			0	2	0	2550	กำจัดไม่ถูกต้อง	เทกอง	0.30
157	น่าน	สถานที่กำจัดขยะมูลฝอย อบต.บ่อเกลือใต้ หมู่8	บ้านดงผาปูน ม.8 ต.บ่อเกลือใต้ อ.บ่อเกลือ จ.น่าน 55220	อบต.บ่อเกลือใต้	N/A	N/A		1			2		2550			
158	น่าน	สถานที่กำจัดขยะมูลฝอย อบต.บ่อเกลือใต้ หมู่9	บ้านน้ำหมาว ม.9 ต.บ่อเกลือใต้ อ.บ่อเกลือ จ.น่าน 55220	อบต.บ่อเกลือใต้	N/A	N/A		1			2		2550			
159	น่าน	สถานที่กำจัดขยะมูลฝอย อบต.บ่อเกลือใต้ หมู่9 (สาขาห้วยวิน)	บ้านน้ำหมาว (สาขาห้วยวิน) ม.9 ต.บ่อเกลือใต้ อ.บ่อเกลือ จ.น่าน	อบต.บ่อเกลือใต้	N/A	N/A		1			2		2550			
160	น่าน	สถานที่กำจัดขยะมูลฝอย อบต.บ่อเกลือใต้ หมู่14	บ้านยอดดอยวัฒนา ม.10 ต.บ่อเกลือใต้ อ.บ่อเกลือ จ.น่าน 55220	อบต.บ่อเกลือใต้	N/A	N/A		1			2		2550			
161	น่าน	สถานที่กำจัดขยะมูลฝอย อบต.บ่อเกลือใต้ หมู่10	บ้านนาบง ม.14 ต.บ่อเกลือใต้ อ.บ่อเกลือ จ.น่าน 55220	อบต.บ่อเกลือใต้	N/A	N/A		1			2		2550			
162	น่าน	สถานที่กำจัดขยะมูลฝอย ทต.นาน้อย	ม.6 ต.ศรีษะเกษ อ.นาน้อย จ.น่าน 55150	ทต.นาน้อย	18.3420	100.6981		1		3			2546			
163	น่าน	สถานที่กำจัดขยะมูลฝอย อบต.ริม ม.8 (บ้านเชียงแล)	บ้านเชียงแล ม.8 ต.แสนทอง อ.ท่าวังผา จ.น่าน 55140	อบต.ริม	19.1191	100.7729		1		14			2544			
164	น่าน	สถานที่กำจัดขยะมูลฝอย ทต.พระพุทธบาทเชียงคาน หมู่ 4	บ้านภูแหน ม.4 ต.พระพุทธบาท อ.เชียงกลาง จ.น่าน 55160	ทต.พระพุทธบาทเชียงคาน	19.2797	100.8405		1					N/A			
	จังหวัดแพร่ ข้อมูลโดยสำนักงานสิ่งแวดล้อมและควบคุมมลพิษที่ 2															
1	แพร่	สถานที่กำจัดขยะมูลฝอย เอกชน ทต.ป่าแมต	ม.5 ต.ป่าแมต อ.เมืองแพร่ จ.แพร่	บริษัท แพร่มารวย	18.1862	100.1047	1			200	0	0	2553	กำจัดไม่ถูกต้อง	เทกองควบคุมมากกว่า 50 ตัน	100.00
2	แพร่	สถานที่กำจัดขยะมูลฝอย อบต.เหมืองหม้อ	หมู่ 7 ต.เหมืองหม้อ อ.เมือง จ.แพร่	เอกชนอบต.เหมืองหม้อ	N/A	N/A		1		12			2550			
3	แพร่	สถานที่กำจัดขยะมูลฝอย ทต.เวียงต้า หมู่4	บ้านน้ำดิบ ม.4 ต.เวียงต้า อ.ลอง จ.แพร่ 54150	ทต.เวียงต้า	18.2320	99.9985	1			2	0	0	2542	กำจัดไม่ถูกต้อง	เทกอง	1.00
4	แพร่	สถานที่กำจัดขยะมูลฝอย ทต.เวียงต้า หมู่10	บ้านแสนทอง ม.10 ต.เวียงต้า อ.ลอง จ.แพร่ 54150	ทต.เวียงต้า	18.2953	100.0408	1			2	0	0	2542	กำจัดไม่ถูกต้อง	เทกอง	1.00
5	แพร่	สถานที่กำจัดขยะมูลฝอย ทต.วังหงส์	บ้านวังหงส์ ม.5 ต.วังหงส์ อ.เมืองแพร่ จ.แพร่ 54000	ทต.วังหงส์	18.2588	100.1835		1		3			2543			
6	แพร่	สถานที่กำจัดขยะมูลฝอย อบต.ร่องฟอง	หมู่ 3 ต.ร่องฟอง อ.เมือง จ.แพร่	อบต.ร่องฟอง	N/A	N/A		1		6			2541			
7	แพร่	สถานที่กำจัดขยะมูลฝอย อบต.แม่จั๊วะ	บ้านแม่จั๊วะ ม.9 ต.แม่จั๊วะ อ.เด่นชัย จ.แพร่ 54110	อบต.แม่จั๊วะ	17.9780	100.0968		1		7			2545			
8	แพร่	สถานที่กำจัดขยะมูลฝอย ทต.ร้องกวาง	บ้านร้องกวาง ม.2 ต.ร้องกวาง อ.ร้องกวาง จ.แพร่ 54140	ทต.ร้องกวาง	18.3334	100.3084	1			7	0	0	2545	กำจัดไม่ถูกต้อง	เทกอง	11.00
9	แพร่	สถานที่กำจัดขยะมูลฝอย ทต.บ้านเวียง	บ้านปากกล้วย ม.12 ต.บ้านเวียง อ.ร้องกวาง จ.แพร่ 54140	ทต.บ้านเวียง	18.2476	100.2708	1			2	0	0	2540	กำจัดไม่ถูกต้อง	เทกอง	4.00
10	แพร่	สถานที่กำจัดขยะมูลฝอย อบต.แม่ยางตาล หมู่8	บ้านทรายมูลเหนือ ม.8 ต.แม่ยางตาล อ.ร้องกวาง จ.แพร่ 54140	อบต.แม่ยางตาล	18.3225	100.2904	1			1	0	0	2548	กำจัดไม่ถูกต้อง	เทกอง	0.50
11	แพร่	สถานที่กำจัดขยะมูลฝอย อบต.ร้องกวาง	บ้านแม่ยางโพธิ์ ม.3 ต.ร้องกวาง อ.ร้องกวาง จ.แพร่ 54140	นายสิงห์หา กำนันตน	18.3912	100.2874	1			1	0	0	2555	กำจัดไม่ถูกต้อง	เทกอง	0.20
12	แพร่	สถานที่กำจัดขยะมูลฝอย ทต.ห้วยอ้อ หมู่8	บ้านห้วยอ้อ ม.8 ต.ห้วยอ้อ อ.ลอง จ.แพร่ 54150	ทต.ห้วยอ้อ	18.0608	99.8243	1			2	0	0	2522	กำจัดไม่ถูกต้อง	เทกอง	4.50
13	แพร่	สถานที่กำจัดขยะมูลฝอย ทต.ห้วยอ้อ หมู่10	หมู่ 10 ต.ห้วยอ้อ อ.ลอง จ.แพร่	ทต.ห้วยอ้อ	N/A	N/A		1		2			2522			
14	แพร่	สถานที่กำจัดขยะมูลฝอย อบต.ต้าผามอก	บ้านผามอก ม.1 ต.ต้าผามอก อ.ลอง จ.แพร่ 54150	อบต.ต้าผามอก	18.1883	99.9546		1		3			2540			
15	แพร่	สถานที่กำจัดขยะมูลฝอย ทต.ปากกาง	บ้านร่องบอน ม.1 ต.ปากกาง อ.ลอง จ.แพร่ 54150	ทต.ปากกาง	18.0596	99.8232	1			10	0	0	2540	กำจัดไม่ถูกต้อง	เทกอง	0.50
16	แพร่	สถานที่กำจัดขยะมูลฝอย ทต.วังชิ้น	ม.10 ต.วังชิ้น อ.วังชิ้น จ.แพร่ 54160	ทต.วังชิ้น	17.8995	99.5925	1			9	0	0	2535	กำจัดไม่ถูกต้อง	เผาในเตา (ไม่มีระบบบำบัดอากาศ)	2.00
17	แพร่	สถานที่กำจัดขยะมูลฝอย อบต.วังชิ้น	บ้านวังชิ้นพัฒนา ม.11 ต.วังชิ้น อ.วังชิ้น จ.แพร่ 54160	อบต.วังชิ้น	17.8916	99.6241		1		5			2535			
18	แพร่	สถานที่กำจัดขยะมูลฝอย อบต.แม่เกิ๋ง	บ้านสบเกิ๋ง ม.1 ต.แม่เกิ๋ง อ.วังชิ้น จ.แพร่ 54160	อบต.แม่เกิ๋ง	17.9250	99.6168		1			2		2547			
19	แพร่	สถานที่กำจัดขยะมูลฝอย ทต.ห้วยหม้าย	บ้านต้นหนุน ม.5 ต.ห้วยหม้าย อ.สอง จ.แพร่ 54120	ทต.ห้วยหม้าย	18.3604	100.1447		1		10			2540			
20	แพร่	สถานที่กำจัดขยะมูลฝอย อบต.เตาปูน	บ้านนาไร่เดียว ม.4 ต.เตาปูน อ.สอง จ.แพร่ 54120	อบต.เตาปูน	18.5422	100.1745	1			8	0	0	2540	กำจัดไม่ถูกต้อง	เทกอง	1.50
21	แพร่	สถานที่กำจัดขยะมูลฝอย อบต.บ้านหนุน	บ้านหนุนเหนือ ม.9 ต.บ้านหนุน อ.สอง จ.แพร่ 54120	อบต.บ้านหนุน	18.4872	100.1295	1			3	0	0	2549	กำจัดไม่ถูกต้อง	เทกอง	0.20
22	แพร่	สถานที่กำจัดขยะมูลฝอย อบต.หัวเมือง	หมู่ 10 ต.หัวเมือง อ.สอง จ.แพร่	อบต.หัวเมือง	18.2917	100.1917		1		5			2543			
23	แพร่	สถานที่กำจัดขยะมูลฝอย อบต.เวียงทอง	บ้านผาสุก ม.8 ต.เวียงทอง อ.สูงเม่น จ.แพร่ 54130	อบต.เวียงทอง	18.1126	100.0730	1			7	0	0	2542	กำจัดไม่ถูกต้อง	เทกอง	4.00
24	แพร่	สถานที่กำจัดขยะมูลฝอย อบต.ตำหนักธรรม	บ้านตำหนักธรรม ม.4 ต.ตำหนักธรรม อ.หนองม่วงไข่ จ.แพร่ 54170	อบต.ตำหนักธรรม	18.2673	100.2521	1			2	0	0	2540	กำจัดไม่ถูกต้อง	เทกอง	0.20
25	แพร่	สถานที่กำจัดขยะมูลฝอย อบต.วังหลวง	ม.5 ต.วังหลวง อ.หนองม่วงไข่ จ.แพร่ 54170	อบต.วังหลวง	18.2975	100.1444	1			5	0	0	2548	กำจัดไม่ถูกต้อง	เทกอง	2.00
26	แพร่	สถานที่กำจัดขยะมูลฝอย ทต.เด่นชัย	ม.9 ต.เด่นชัย อ.เด่นชัย จ.แพร่ 54110	ทต.เด่นชัย	17.9968	100.0478	1			1	0	320	2555	กำจัดไม่ถูกต้อง	เผาในเตา (ไม่มีระบบบำบัดอากาศ)	0.20
27	แพร่	สถานที่กำจัดขยะมูลฝอย ทต.หนองม่วงไข่	ม.4 ต.หนองม่วงไข่ อ.หนองม่วงไข่ จ.แพร่ 54170	ทต.หนองม่วงไข่	18.2917	100.1910		1		7			2540			
28	แพร่	สถานที่กำจัดขยะมูลฝอย อบต.ป่าแดง	บ้านหนองแขม ม.2 ต.ป่าแดง อ.เมืองแพร่ จ.แพร่ 54000	อบต.ป่าแดง	18.1025	100.2248	1			10	0	0	2547	กำจัดไม่ถูกต้อง	เทกอง	1.00

ลำดับ	จังหวัด	ชื่อสถานที่	ที่ตั้งสถานที่กำจัดขยะมูลฝอย	ผู้ดำเนินการ	พิกัด		การดำเนินงาน			ขนาดพื้นที่			ปีเปิดดำเนินงาน	ความถูกต้อง	ระบบการกำจัด	ปริมาณขยะมูลฝอยเข้าสถานที่กำจัด (ตัน/วัน)
					Latitude	longitude	เปิด	ปิด	หยุด	ไร่	งาน	ตารางวา				
29	แพร่	สถานที่กำจัดขยะมูลฝอย อบต.ห้วยม้า	บ้านปง ม.12 ต.ห้วยม้า อ.เมืองแพร่ จ.แพร่ 54000	อบต.ห้วยม้า	18.2470	100.2720		1		131			2549			
30	แพร่	สถานที่กำจัดขยะมูลฝอย อบต.น้ำเลา	บ้านน้ำเลาสันกลาง ม.6 ต.น้ำเลา อ.ร้องกวาง จ.แพร่ 54140	อบต.น้ำเลา	18.2576	100.2902	1			30	0	0	2542	กำจัดไม่ถูกต้อง	เทกอง	1.00
31	แพร่	สถานที่กำจัดขยะมูลฝอย อบต.แม่ทราย	บ้านแม่ทรายใต้ ม.3 ต.แม่ทราย อ.ร้องกวาง จ.แพร่ 54140	อบต.แม่ทราย	18.3772	100.3084	1			1	0	0	2542	กำจัดไม่ถูกต้อง	เทกอง	1.50
32	แพร่	สถานที่กำจัดขยะมูลฝอย อบต.แม่ยางฮ่อ หมู่2	บ้านแม่ยางหลวง ม.2 ต.แม่ยางฮ่อ อ.ร้องกวาง จ.แพร่ 54140	อบต.แม่ยางฮ่อ	18.3632	100.1948		1		4			2544			
33	แพร่	สถานที่กำจัดขยะมูลฝอย อบต.แม่ยางตาล หมู่4	บ้านแม่ยางไทน ม.4 ต.แม่ยางตาล อ.ร้องกวาง จ.แพร่ 54140	อบต.แม่ยางตาล	18.3135	100.2779	1			4	0	0	2552	กำจัดไม่ถูกต้อง	เทกอง	0.50
34	แพร่	สถานที่กำจัดขยะมูลฝอย ทต.บ้านปิน	บ้านเหล่าป่าม่วง ม.5 ต.บ้านปิน อ.ลอง จ.แพร่ 54150	ทต.บ้านปิน	18.1106	99.8502	1			5	0	0	2543	กำจัดไม่ถูกต้อง	เทกอง	1.50
35	แพร่	สถานที่กำจัดขยะมูลฝอย อบต.บ้านปิน หมู่1	บ้านนาสาร ม.1 ต.บ้านปิน อ.ลอง จ.แพร่ 54150	ทต.บ้านปิน	18.1273	99.8950		1		1			2553			
36	แพร่	สถานที่กำจัดขยะมูลฝอย อบต.บ้านปิน หมู่2	บ้านบ่อ ม.2 ต.บ้านปิน อ.ลอง จ.แพร่ 54150	ทต.บ้านปิน	18.1190	99.0883	1			1	0	0	2553	กำจัดไม่ถูกต้อง	เทกอง	0.40
37	แพร่	สถานที่กำจัดขยะมูลฝอย อบต.บ้านปิน หมู่3	บ้านทุ่งตะกร้า ม.3 ต.บ้านปิน อ.ลอง จ.แพร่ 54150	ทต.บ้านปิน	18.1254	99.8507		1		1			2553			
38	แพร่	สถานที่กำจัดขยะมูลฝอย อบต.บ้านปิน หมู่4	บ้านใหม่ หมู่ 4 ต.บ้านปิน อ.ลอง จ.แพร่	ทต.บ้านปิน	N/A	N/A		1		1			2553			
39	แพร่	สถานที่กำจัดขยะมูลฝอย อบต.บ้านปิน หมู่5	บ้านเหล่าป่าม่วง ม.5 ต.บ้านปิน อ.ลอง จ.แพร่ 54150	ทต.บ้านปิน	18.1193	99.8487	1			1	0	0	2553	กำจัดไม่ถูกต้อง	เทกอง	0.40
40	แพร่	สถานที่กำจัดขยะมูลฝอย อบต.บ้านปิน หมู่6	บ้านผาคอ ม.6 ต.บ้านปิน อ.ลอง จ.แพร่ 54150	ทต.บ้านปิน	18.2237	99.8813	1			1	2	0	2553	กำจัดไม่ถูกต้อง	เทกอง	1.50
41	แพร่	สถานที่กำจัดขยะมูลฝอย อบต.บ้านปิน หมู่7	บ้านห้วยแม่ค้า ม.7 ต.บ้านปิน อ.ลอง จ.แพร่ 54150	ทต.บ้านปิน	18.0666	99.9215		1		1	2		2553			
42	แพร่	สถานที่กำจัดขยะมูลฝอย อบต.บ้านปิน หมู่8	บ้านห้วยตะกร้า ม.8 ต.บ้านปิน อ.ลอง จ.แพร่ 54150	ทต.บ้านปิน	18.1239	99.8837	1			1	0	0	2553	กำจัดไม่ถูกต้อง	เทกอง	0.40
43	แพร่	สถานที่กำจัดขยะมูลฝอย อบต.บ้านปิน หมู่9	บ้านแม่ทึด ม.9 ต.บ้านปิน อ.ลอง จ.แพร่ 54150	ทต.บ้านปิน	18.2021	99.8515		1		1	2		2553			
44	แพร่	สถานที่กำจัดขยะมูลฝอย อบต.บ้านปิน หมู่10	บ้านผาคัน ม.10 ต.บ้านปิน อ.ลอง จ.แพร่ 54150	ทต.บ้านปิน	18.2145	99.8783	1			1	0	0	2553	กำจัดไม่ถูกต้อง	เทกอง	0.20
45	แพร่	สถานที่กำจัดขยะมูลฝอย อบต.บ้านปิน หมู่11	บ้านแม่ทลู่ ม.11 ต.บ้านปิน อ.ลอง จ.แพร่ 54150	ทต.บ้านปิน	18.0305	99.8914	1			1	0	0	2553	กำจัดไม่ถูกต้อง	เทกอง	0.40
46	แพร่	สถานที่กำจัดขยะมูลฝอย ทต.แม่ปาน	บ้านโคนป่าหิน ม.4 ต.แม่ปาน อ.ลอง จ.แพร่ 54150	ทต.แม่ปาน	18.0052	99.8958	1			2	0	0	2544	กำจัดไม่ถูกต้อง	เทกอง	1.50
47	แพร่	สถานที่กำจัดขยะมูลฝอย อบต.ต้ผามอก หมู่2	บ้านน้ำริน ม.2 ต.ต้ผามอก อ.ลอง จ.แพร่ 54150	อบต.ต้ผามอก	18.1421	99.9449		1		1			2542			
48	แพร่	สถานที่กำจัดขยะมูลฝอย อบต.ต้ผามอก หมู่4	บ้านเกี๋ยงพา ม.4 ต.ต้ผามอก อ.ลอง จ.แพร่ 54150	อบต.ต้ผามอก	18.1746	99.9486		1		1			2542			
49	แพร่	สถานที่กำจัดขยะมูลฝอย อบต.ต้ผามอก หมู่5	บ้านถิม หมู่ 5 ต.ต้ผามอก อ.ลอง จ.แพร่	อบต.ต้ผามอก	N/A	N/A		1		1			2542			
50	แพร่	สถานที่กำจัดขยะมูลฝอย อบต.ทุ่งแล้ง หมู่2	บ้านทุ่งแล้ง ม.2 ต.ทุ่งแล้ง อ.ลอง จ.แพร่ 54150	อบต.ทุ่งแล้ง	17.9994	99.7527	1			1	0	0	2549	กำจัดไม่ถูกต้อง	เทกอง	0.20
51	แพร่	สถานที่กำจัดขยะมูลฝอย อบต.ทุ่งแล้ง หมู่4	บ้านปากจอกตะวันตก ม.4 ต.ทุ่งแล้ง อ.ลอง จ.แพร่ 54150	อบต.ทุ่งแล้ง	17.9854	99.7477		1		4			2549			
52	แพร่	สถานที่กำจัดขยะมูลฝอย อบต.ทุ่งแล้ง หมู่12	บ้านทุ่งทอง ม.12 ต.ทุ่งแล้ง อ.ลอง จ.แพร่ 54150	อบต.ทุ่งแล้ง	17.9332	99.6694		1		1			2549			
53	แพร่	สถานที่กำจัดขยะมูลฝอย อบต.ทุ่งแล้ง หมู่12	บ้านทุ่งทอง หมู่ 12 ต.ทุ่งแล้ง อ.ลอง จ.แพร่	อบต.ทุ่งแล้ง	17.9332	99.6694		1		1			2549			
54	แพร่	สถานที่กำจัดขยะมูลฝอย อบต.บ่อเหล็กลอง หมู่2	บ้านนาตุ้ม ม.2 ต.บ่อเหล็กลอง อ.ลอง จ.แพร่ 54150	อบต.บ่อเหล็กลอง	18.0572	99.7763	1			3	0	0	2546	กำจัดไม่ถูกต้อง	เทกอง	0.40
55	แพร่	สถานที่กำจัดขยะมูลฝอย อบต.บ่อเหล็กลอง หมู่7	บ้านต้นม่วง ม.7 ต.บ่อเหล็กลอง อ.ลอง จ.แพร่ 54150	อบต.บ่อเหล็กลอง	17.9884	99.7075	1			1	0	0	2546	กำจัดไม่ถูกต้อง	เทกอง	0.40
56	แพร่	สถานที่กำจัดขยะมูลฝอย ทต.ปากกาง หมู่3	บ้านท่าเดื่อ ม.3 ต.ปากกาง อ.ลอง จ.แพร่ 54150	ทต.ปากกาง	18.0392	99.8068	1			5	0	0	2540	กำจัดไม่ถูกต้อง	เทกอง	0.30
57	แพร่	สถานที่กำจัดขยะมูลฝอย ทต.ปากกาง หมู่4	บ้านวังเคี่ยน ม.4 ต.ปากกาง อ.ลอง จ.แพร่ 54150	ทต.ปากกาง	18.0399	99.7967		1		1			2540			
58	แพร่	สถานที่กำจัดขยะมูลฝอย ทต.ปากกาง หมู่6	บ้านปากปง ม.6 ต.ปากกาง อ.ลอง จ.แพร่ 54150	ทต.ปากกาง	18.0535	99.7970		1		5	1	240	2540			
59	แพร่	สถานที่กำจัดขยะมูลฝอย ทต.ปากกาง หมู่9	บ้านหาดทรายคำ ม.9 ต.ปากกาง อ.ลอง จ.แพร่ 54150	ทต.ปากกาง	18.0497	99.8126	1			2	0	0	2540	กำจัดไม่ถูกต้อง	เทกอง	0.30
60	แพร่	สถานที่กำจัดขยะมูลฝอย ทต.แม่สานนา หมู่2	บ้านแม่จองไฟ ม.2 ต.แม่สานนา อ.ลอง จ.แพร่ 54150	ทต.แม่สานนา	18.0598	99.8237		1			2		2540			
61	แพร่	สถานที่กำจัดขยะมูลฝอย อบต.หัวทุ่ง หมู่1	บ้านไผ่ล้อม ม.1 ต.หัวทุ่ง อ.ลอง จ.แพร่ 54150	อบต.หัวทุ่ง	18.0851	99.7942	1			5	0	0	2540	กำจัดไม่ถูกต้อง	เผาในเตา (ไม่มีระบบบำบัดอากาศ)	0.50
62	แพร่	สถานที่กำจัดขยะมูลฝอย อบต.หัวทุ่ง ม3	บ้านหัวทุ่ง ม.3 ต.หัวทุ่ง อ.ลอง จ.แพร่ 54150	อบต.หัวทุ่ง	18.0757	99.7831	1			1	2	0	2540	กำจัดไม่ถูกต้อง	เทกอง	0.50
63	แพร่	สถานที่กำจัดขยะมูลฝอย อบต.หัวทุ่ง หมู่4	บ้านแม่จอก ม.4 ต.หัวทุ่ง อ.ลอง จ.แพร่ 54150	อบต.หัวทุ่ง	18.0745	99.7815	1			1	0	0	2540	กำจัดไม่ถูกต้อง	เทกอง	0.50
64	แพร่	สถานที่กำจัดขยะมูลฝอย อบต.นาพูน หมู่1	บ้านแม่แปง ม.1 ต.นาพูน อ.วังชิ้น จ.แพร่ 54160	อบต.นาพูน	17.8501	99.6601	1			1	0	0	2540	กำจัดไม่ถูกต้อง	เทกอง	0.30
65	แพร่	สถานที่กำจัดขยะมูลฝอย อบต.นาพูน หมู่ 2,10	บ้านนาพูน ม.2 ต.นาพูน อ.วังชิ้น จ.แพร่ 54160	อบต.นาพูน	17.8232	99.7554	1			1	0	0	2540	กำจัดไม่ถูกต้อง	เทกอง	0.30
66	แพร่	สถานที่กำจัดขยะมูลฝอย อบต.นาพูน หมู่ 3	บ้านนาปลากั้ง ม.3 ต.นาพูน อ.วังชิ้น จ.แพร่ 54160	อบต.นาพูน	17.7871	99.7669	1			1	0	0	2540	กำจัดไม่ถูกต้อง	เทกอง	0.30
67	แพร่	สถานที่กำจัดขยะมูลฝอย อบต.นาพูน หมู่ 4	บ้านวังลึก ม.4 ต.นาพูน อ.วังชิ้น จ.แพร่ 54160	อบต.นาพูน	17.7785	99.7671	1			1	0	0	2540	กำจัดไม่ถูกต้อง	เทกอง	0.30
68	แพร่	สถานที่กำจัดขยะมูลฝอย อบต.นาพูน หมู่ 5	บ้านดอนกว้าง ม.5 ต.นาพูน อ.วังชิ้น จ.แพร่ 54160	อบต.นาพูน	17.7330	99.7366	1			1	0	0	2540	กำจัดไม่ถูกต้อง	เทกอง	0.30
69	แพร่	สถานที่กำจัดขยะมูลฝอย อบต.นาพูน หมู่ 6	บ้านไร่หลวง ม.6 ต.นาพูน อ.วังชิ้น จ.แพร่ 54160	อบต.นาพูน	17.8090	99.8417	1			0	2	0	2540	กำจัดไม่ถูกต้อง	เทกอง	0.30
70	แพร่	สถานที่กำจัดขยะมูลฝอย อบต.นาพูน หมู่ 8	บ้านสวนป่า ม.8 ต.นาพูน อ.วังชิ้น จ.แพร่ 54160	อบต.นาพูน	17.7849	99.7289	1			0	2	0	2540	กำจัดไม่ถูกต้อง	เทกอง	0.30
71	แพร่	สถานที่กำจัดขยะมูลฝอย อบต.นาพูน หมู่ 11	บ้านวังลึกพัฒนา ม.11 ต.นาพูน อ.วังชิ้น จ.แพร่ 54160	อบต.นาพูน	17.7481	99.7482	1			0	2	0	2540	กำจัดไม่ถูกต้อง	เทกอง	0.30
72	แพร่	สถานที่กำจัดขยะมูลฝอย อบต.ป่าสัก	บ้านป่าสักน้อย ม.3 ต.ป่าสัก อ.วังชิ้น จ.แพร่ 54160	อบต.ป่าสัก	17.7936	99.5048	1			1	0	0	2540	กำจัดไม่ถูกต้อง	เทกอง	2.50
73	แพร่	สถานที่กำจัดขยะมูลฝอย อบต.แม่เกิ๋ง หมู่2	บ้านแค่น ม.2 ต.แม่เกิ๋ง อ.วังชิ้น จ.แพร่ 54160	อบต.แม่เกิ๋ง	17.9288	99.5871		1			2		2547			
74	แพร่	สถานที่กำจัดขยะมูลฝอย อบต.แม่เกิ๋ง หมู่4	บ้านค้างคำแสน ม.4 ต.แม่เกิ๋ง อ.วังชิ้น จ.แพร่ 54160	อบต.แม่เกิ๋ง	17.9182	99.5739		1			3	20	2538			
75	แพร่	สถานที่กำจัดขยะมูลฝอย อบต.แม่เกิ๋ง หมู่5	บ้านสบป้าก ม.5 ต.แม่เกิ๋ง อ.วังชิ้น จ.แพร่ 54160	อบต.แม่เกิ๋ง	17.9499	99.6333		1			2		2547			
76	แพร่	สถานที่กำจัดขยะมูลฝอย อบต.แม่เกิ๋ง หมู่6	บ้านแม่สิน ม.6 ต.แม่เกิ๋ง อ.วังชิ้น จ.แพร่ 54160	อบต.แม่เกิ๋ง	17.9365	99.6249		1			3	20	2551			
77	แพร่	สถานที่กำจัดขยะมูลฝอย อบต.แม่เกิ๋ง หมู่7	บ้านค้างใจ ม.7 ต.แม่เกิ๋ง อ.วังชิ้น จ.แพร่ 54160	อบต.แม่เกิ๋ง	17.9443	99.5997		1			3	60	2551			

รายงานสถานการณ์ขยะมูลฝอยและสิ่งปฏิกูลของประเทศไทย ปี พ.ศ. 2565

ลำดับ	จังหวัด	ชื่อสถานที่	ที่ตั้งสถานที่กำจัดขยะมูลฝอย	ผู้ดำเนินการ	พิกัด		การดำเนินงาน			ขนาดพื้นที่			ปีเปิดดำเนินงาน	ความถูกต้อง	ระบบการกำจัด	ปริมาณขยะมูลฝอย
					Latitude	longitude	เปิด	ปิด	หยุด	ไร่	งาน	ารางวา				เข้าสถานที่กำจัด (ตัน/วัน)
78	แพร่	สถานที่กำจัดขยะมูลฝอย อบต.ทุ่งแค้ว	บ้านทุ่งทอง ม.4 ต.ทุ่งแค้ว อ.หนองม่วงไข่ จ.แพร่ 54170	อบต.ทุ่งแค้ว	18.3352	100.1474	1			1	0	0	2549	กำจัดไม่ถูกต้อง	เทกอง	0.20
79	แพร่	สถานที่กำจัดขยะมูลฝอย อบต.น้ำรัด	บ้านน้ำรัด ม.2 ต.น้ำรัด อ.หนองม่วงไข่ จ.แพร่ 54170	อบต.น้ำรัด	18.2668	100.1294	1			1	0	0	2541	กำจัดไม่ถูกต้อง	เทกอง	0.20
80	แพร่	สถานที่กำจัดขยะมูลฝอย ทต.แม่ลานนา หมู่8	บ้านทุ่งปาคำ ม.8 ต.แม่ลานนา อ.สอง จ.แพร่ 54150	ทต.แม่ลานนา	18.0594	99.8250	1			1	0	0	2540	กำจัดไม่ถูกต้อง	เทกอง	0.60
81	แพร่	สถานที่กำจัดขยะมูลฝอย ทต.แม่ลานนา หมู่11	บ้านแม่ลานเหนือ ม.11 ต.แม่ลานนา อ.สอง จ.แพร่ 54150	ทต.แม่ลานนา	18.0744	99.8613	1			3	0	0	2540	กำจัดไม่ถูกต้อง	เทกอง	0.60
82	แพร่	สถานที่กำจัดขยะมูลฝอย ทต.แม่ลานนา หมู่12	บ้านแม่ลานนาใต้ ม.12 ต.แม่ลานนา อ.สอง จ.แพร่ 54150	ทต.แม่ลานนา	18.0648	99.8547	1			2	0	0	2540	กำจัดไม่ถูกต้อง	เทกอง	0.60
83	แพร่	สถานที่กำจัดขยะมูลฝอย อบต.แม่ป้าก หมู่1	บ้านโป่ง ม.1 ต.แม่ป้าก อ.วังชิ้น จ.แพร่ 54160	อบต.แม่ป้าก	17.9880	99.6636		1			2	80	2540			
84	แพร่	สถานที่กำจัดขยะมูลฝอย อบต.แม่ป้าก หมู่2	บ้านแม่บงเหนือ ม.2 ต.แม่ป้าก อ.วังชิ้น จ.แพร่ 54160	อบต.แม่ป้าก	17.9880	99.6636		1			2	80	2540			
85	แพร่	สถานที่กำจัดขยะมูลฝอย อบต.แม่ป้าก หมู่3	บ้านวังน้ำเย็นม.3 ต.แม่ป้าก อ.วังชิ้น จ.แพร่ 54160	อบต.แม่ป้าก	17.9880	99.6636		1			2		2540			
86	แพร่	สถานที่กำจัดขยะมูลฝอย อบต.แม่ป้าก หมู่5	บ้านแม่จอก ม.5 ต.แม่ป้าก อ.วังชิ้น จ.แพร่ 54160	อบต.แม่ป้าก	17.9880	99.6636		1			2		2540			
87	แพร่	สถานที่กำจัดขยะมูลฝอย อบต.แม่ป้าก หมู่6	บ้านแช่ฟ้า ม.6 ต.แม่ป้าก อ.วังชิ้น จ.แพร่ 54160	อบต.แม่ป้าก	17.9880	99.6636		1			2	80	2540			
88	แพร่	สถานที่กำจัดขยะมูลฝอย อบต.แม่ป้าก หมู่7	บ้านนาต่าง ม.7 ต.แม่ป้าก อ.วังชิ้น จ.แพร่ 54160	อบต.แม่ป้าก	17.9880	99.6636		1			2		2540			
89	แพร่	สถานที่กำจัดขยะมูลฝอย อบต.แม่ป้าก หมู่8	บ้านแม่จอก ม.8 ต.แม่ป้าก อ.วังชิ้น จ.แพร่ 54160	อบต.แม่ป้าก	17.9880	99.6636		1			2		2540			
90	แพร่	สถานที่กำจัดขยะมูลฝอย อบต.แม่ป้าก หมู่9	บ้านเหล่า ม.9 ต.แม่ป้าก อ.วังชิ้น จ.แพร่ 54160	อบต.แม่ป้าก	17.9875	99.6756		1			1	40	2540			
91	แพร่	สถานที่กำจัดขยะมูลฝอย อบต.สะเอียบ หมู่1	บ้านหอนชัย ม.1 ต.สะเอียบ อ.สอง จ.แพร่ 54120	อบต.สะเอียบ	18.7473	100.2339		1		2			2545			
92	แพร่	สถานที่กำจัดขยะมูลฝอย อบต.สะเอียบ หมู่2	บ้านนาฝาย ม.2 ต.สะเอียบ อ.สอง จ.แพร่ 54120	อบต.สะเอียบ	18.7799	100.2948		1		1	2		2545			
93	แพร่	สถานที่กำจัดขยะมูลฝอย อบต.สะเอียบ หมู่3	บ้านป่าเลา ม.3 ต.สะเอียบ อ.สอง จ.แพร่ 54120	อบต.สะเอียบ	18.6174	100.2215		1		2		80	2545			
94	แพร่	สถานที่กำจัดขยะมูลฝอย อบต.สะเอียบ หมู่4	บ้านนาหลวง ม.4 ต.สะเอียบ อ.สอง จ.แพร่ 54120	อบต.สะเอียบ	18.7504	100.3179		1		2			2545			
95	แพร่	สถานที่กำจัดขยะมูลฝอย อบต.สะเอียบ หมู่5	บ้านแม่เต้น ม.5 ต.สะเอียบ อ.สอง จ.แพร่ 54120	อบต.สะเอียบ	18.7894	100.2415		1		3	2		2545			
96	แพร่	สถานที่กำจัดขยะมูลฝอย อบต.สะเอียบ หมู่7	บ้านห้วยโป่ง ม.7 ต.สะเอียบ อ.สอง จ.แพร่ 54120	อบต.สะเอียบ	18.6795	100.2755		1			1	20	2545			
97	แพร่	สถานที่กำจัดขยะมูลฝอย อบต.สะเอียบ หมู่8	บ้านท่าวะ ม.8 ต.สะเอียบ อ.สอง จ.แพร่ 54120	อบต.สะเอียบ	18.6768	100.3203		1		1			2545			
98	แพร่	สถานที่กำจัดขยะมูลฝอย อบต.แม่พุง หมู่1	บ้านวังขอบ ม.1 ต.แม่พุง อ.วังชิ้น จ.แพร่ 54160	อบต.แม่พุง	17.8333	99.5531		1			2		2540			
99	แพร่	สถานที่กำจัดขยะมูลฝอย อบต.แม่พุง หมู่3	บ้านวังกวาง, บ้านวังกวางเหนือ ม.3,16 ต.แม่พุง อ.วังชิ้น จ.แพร่	อบต.แม่พุง	17.8721	99.5500		1		1			2540			
100	แพร่	สถานที่กำจัดขยะมูลฝอย อบต.แม่พุง หมู่4	บ้านค้างปินใจ, บ้านแม่พุงหลวง ม.4, 15 ต.แม่พุง อ.วังชิ้น จ.แพร่	อบต.แม่พุง	17.8753	99.5342		1		2			2540			
101	แพร่	สถานที่กำจัดขยะมูลฝอย อบต.แม่พุง หมู่6	บ้านแม่ตีต ม.6 ต.แม่พุง อ.วังชิ้น จ.แพร่ 54160	อบต.แม่พุง	17.8386	99.5105		1			2		2540			
102	แพร่	สถานที่กำจัดขยะมูลฝอย อบต.แม่พุง หมู่8	บ้านปางไฮ ม.8 ต.แม่พุง อ.วังชิ้น จ.แพร่ 54160	อบต.แม่พุง	17.8539	99.5817		1			1		2540			
103	แพร่	สถานที่กำจัดขยะมูลฝอย อบต.แม่พุง หมู่9	บ้านป่าม่วง ม.9 ต.แม่พุง อ.วังชิ้น จ.แพร่ 54160	อบต.แม่พุง	17.8333	99.5531		1		1	2		2540			
104	แพร่	สถานที่กำจัดขยะมูลฝอย อบต.แม่พุง หมู่10	บ้านแม่พุง ม.10 ต.แม่พุง อ.วังชิ้น จ.แพร่ 54160	อบต.แม่พุง	17.8857	99.5887		1		1			2540			
105	แพร่	สถานที่กำจัดขยะมูลฝอย อบต.ห้วยโรง หมู่1	บ้านห้วยกี้ ม.1 ต.ห้วยโรง อ.ร้องกวาง จ.แพร่ 54140	อบต.ห้วยโรง	18.3696	100.4537		1		1	2		2540			
106	แพร่	สถานที่กำจัดขยะมูลฝอย อบต.ห้วยโรง หมู่3	บ้านห้วยโรงนอก ม.3 ต.ห้วยโรง อ.ร้องกวาง จ.แพร่ 54140	อบต.ห้วยโรง	18.4189	100.4802		1		1	2		2540			
107	แพร่	สถานที่กำจัดขยะมูลฝอย อบต.ห้วยโรง หมู่4	บ้านห้วยโรงใน ม.4 ต.ห้วยโรง อ.ร้องกวาง จ.แพร่ 54140	อบต.ห้วยโรง	18.4307	100.4602		1		1	1		2540			
108	แพร่	สถานที่กำจัดขยะมูลฝอย อบต.ห้วยโรง หมู่5	บ้านน้ำพุสูง ม.5 ต.ห้วยโรง อ.ร้องกวาง จ.แพร่ 54140	อบต.ห้วยโรง	18.4484	100.4417		1		1	2		2540			
109	แพร่	สถานที่กำจัดขยะมูลฝอย อบต.ทุ่งแล้ง หมู่5	บ้านถ้ายลิ่ม ม.5 ต.ทุ่งแล้ง อ.สอง จ.แพร่ 54150	อบต.ทุ่งแล้ง	17.9494	99.7239	1			4	0	0	2549	กำจัดไม่ถูกต้อง	เทกอง	0.40
110	แพร่	สถานที่กำจัดขยะมูลฝอย อบต.บ้านกวาง	บ้านน้ำพุ หมู่ 3 ต.บ้านกวาง อ.สูงเม่น จ.แพร่	อบต.บ้านกวาง	18.0521	100.1811		1		1			2545			
111	แพร่	สถานที่กำจัดขยะมูลฝอย ทต.สอง หมู่8	บ้านป่าแดง ม.8 สองงาว ต.เตาปูน อ.สอง จ.แพร่ 54120	ทต.สอง	18.5408	100.1732		1		1			2535			
112	แพร่	สถานที่กำจัดขยะมูลฝอย ทต.ร้องกวาง หมู่1	บ้านร้องเข็ม ม.1 ต.ร้องเข็ม อ.ร้องกวาง จ.แพร่ 54140	ทต.ร้องกวาง	18.2916	100.3120	1			3	0	0	2545	กำจัดไม่ถูกต้อง	เทกอง	5.50
113	แพร่	สถานที่กำจัดขยะมูลฝอย อบต.บ้านปิน หมู่12	บ้านก้องฝาย ม.12 ต.บ้านปิน อ.สอง จ.แพร่ 54150	อบต.บ้านปิน	18.1140	99.8691	1			1	0	0	2543	กำจัดไม่ถูกต้อง	เทกอง	0.50
114	แพร่	สถานที่กำจัดขยะมูลฝอย อบต.ทุ่งแล้ง หมู่9	บ้านปากจอก ม.9 ต.ทุ่งแล้ง อ.สอง จ.แพร่ 54150	อบต.ทุ่งแล้ง	17.9743	99.7455	1			1	0	0	2549	กำจัดไม่ถูกต้อง	เทกอง	1.00
115	แพร่	สถานที่กำจัดขยะมูลฝอย อบต.นาพูน หมู่7	บ้านเปาปมดงยาง ม.7 ต.นาพูน อ.วังชิ้น จ.แพร่ 54160	อบต.นาพูน	17.8266	99.8628	1			1	0	0	2540	กำจัดไม่ถูกต้อง	เทกอง	0.50
116	แพร่	สถานที่กำจัดขยะมูลฝอย อบต.นาพูน หมู่9	บ้านแม่สิน ม.9 ต.นาพูน อ.วังชิ้น จ.แพร่ 54160	อบต.นาพูน	17.7894	99.7649	1			1	0	0	2540	กำจัดไม่ถูกต้อง	เทกอง	0.50
117	แพร่	สถานที่กำจัดขยะมูลฝอย อบต.แม่เกิ๋ง หมู่7	บ้านค้างใจ ม.7 ต.แม่เกิ๋ง อ.วังชิ้น จ.แพร่ 54160	อบต.แม่เกิ๋ง	17.9453	99.5994		1			3	40	2562			
118	แพร่	สถานที่กำจัดขยะมูลฝอย อบต.สะเอียบ หมู่6	บ้านหอนแก้ว ม.6 ต.สะเอียบ อ.สอง จ.แพร่ 54120	อบต.สะเอียบ	18.7297	100.2557		1			2		2545			
119	แพร่	สถานที่กำจัดขยะมูลฝอย อบต.แม่พุง หมู่5	บ้านแม่แศต ม.5 ต.แม่พุง อ.วังชิ้น จ.แพร่ 54160	อบต.แม่พุง	17.8618	99.5304		1			1	20	2540			
120	แพร่	สถานที่กำจัดขยะมูลฝอย อบต.แม่พุง หมู่7	บ้านป่าคา ม.7 ต.แม่พุง อ.วังชิ้น จ.แพร่ 54160	อบต.แม่พุง	17.8450	99.5953		1			1	20	2540			
121	แพร่	สถานที่กำจัดขยะมูลฝอย อบต.แม่พุง หมู่11	บ้านป่าไผ่ ม.11 ต.แม่พุง อ.วังชิ้น จ.แพร่ 54160	อบต.แม่พุง	17.8761	99.5678		1		1			2540			
122	แพร่	สถานที่กำจัดขยะมูลฝอย อบต.แม่พุง หมู่12	บ้านป่างมะโอ ม.12 ต.แม่พุง อ.วังชิ้น จ.แพร่ 54160	อบต.แม่พุง	17.8451	99.5796		1		1			2540			
123	แพร่	สถานที่กำจัดขยะมูลฝอย อบต.แม่พุง หมู่13	บ้านขุนห้วย ม.13 ต.แม่พุง อ.วังชิ้น จ.แพร่ 54160	อบต.แม่พุง	17.9035	99.5362		1		1			2540			
124	แพร่	สถานที่กำจัดขยะมูลฝอย อบต.แม่พุง หมู่14	บ้านสวนป่าสรอย ม.14 ต.แม่พุง อ.วังชิ้น จ.แพร่ 54160	อบต.แม่พุง	17.8540	99.5655		1		1			2540			
125	แพร่	สถานที่กำจัดขยะมูลฝอย อบต.หัวเมือง หมู่8	บ้านผาสุก ม.8 ต.หนองม่วงไข่ อ.หนองม่วงไข่ จ.แพร่ 54170	อบต.หัวเมือง	18.3152	100.1887	1			5	0	0	2543	กำจัดไม่ถูกต้อง	เทกอง	0.30
126	แพร่	สถานที่กำจัดขยะมูลฝอย อบต.ไผ่โทน หมู่4	บ้านวังปิ้ง ม.4 ต.ไผ่โทน อ.ร้องกวาง จ.แพร่ 54140	อบต.ไผ่โทน	18.3412	100.4353		1		1	2		2545			

ลำดับ	จังหวัด	ชื่อสถานที่	ที่ตั้งสถานที่กำจัดขยะมูลฝอย	ผู้ดำเนินการ	พิกัด		การดำเนินงาน		ขนาดพื้นที่		ปีเปิดดำเนินงาน	ความถูกต้อง	ระบบการบำบัด	ปริมาณขยะมูลฝอยเข้าสถานที่กำจัด (ตัน/วัน)
					Latitude	longitude	เปิด	ปิด	หยุด	ไร่	งาน	ทางจา				
127	แพร่	สถานที่กำจัดขยะมูลฝอย อบต.ไผ่โทน หมู่2	บ้านไผ่โทน ม.2 ต.ไผ่โทน อ.ร้องกวาง จ.แพร่ 54140	อบต.ไผ่โทน	18.3832	100.4374		1		1	1		2545			
128	แพร่	สถานที่กำจัดขยะมูลฝอย อบต.ไผ่โทน หมู่1	บ้านไทรพร้าว ม.1 ต.ไผ่โทน อ.ร้องกวาง จ.แพร่ 54140	อบต.ไผ่โทน	N/A	N/A		1		1	2		2545			
129	แพร่	สถานที่กำจัดขยะมูลฝอย ทม.แพร่	ต.แม่หล่าย อ.เมือง จ.แพร่	ทม.แพร่	N/A	N/A		1					2545			

กรมควบคุมมลพิษ
POLLUTION CONTROL DEPARTMENT

สำนักงานสิ่งแวดล้อม และควบคุมมลพิษที่ 3 (พิษณุโลก)



แผนที่แสดงสถานะความถูกต้องของระบบกำจัดขยะมูลฝอย
สำนักงานสิ่งแวดล้อมและควบคุมมลพิษที่ 3 (พิษณุโลก) ประจำปี พ.ศ. 2565

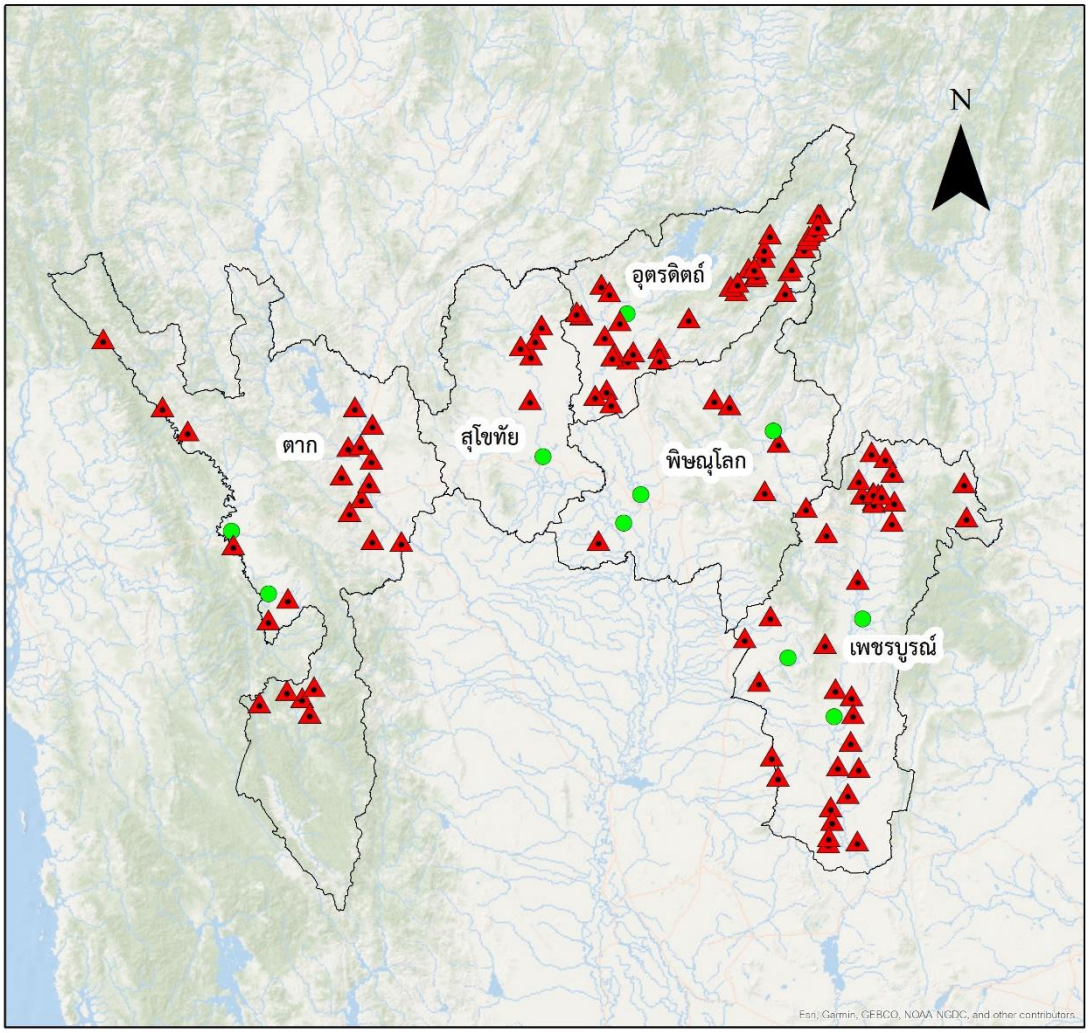

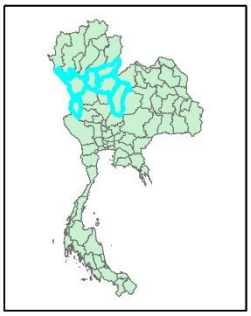

คำอธิบายสัญลักษณ์

- ดำเนินการไม่ถูกต้อง
- ดำเนินการถูกต้อง
- ขอบเขตจังหวัด

แผนที่แสดงสถานะความถูกต้องของระบบกำจัดขยะมูลฝอย
จังหวัดพิษณุโลก ประจำปี พ.ศ. 2565

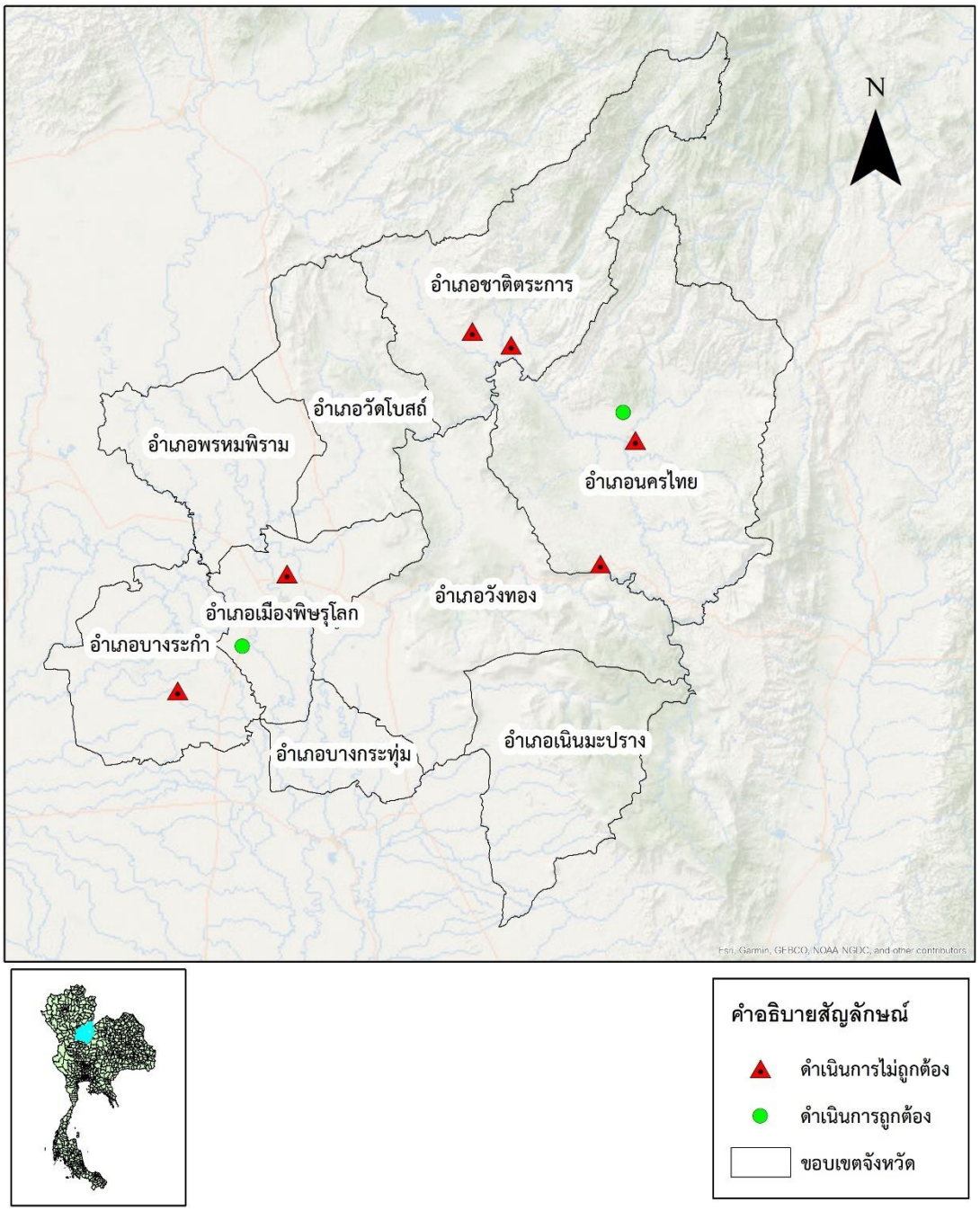

คำอธิบายสัญลักษณ์

- ดำเนินการไม่ถูกต้อง
- ดำเนินการถูกต้อง
- ขอบเขตจังหวัด

แผนที่แสดงสถานะความถูกต้องของระบบกำจัดขยะมูลฝอย
จังหวัดตาก ประจำปี พ.ศ. 2565

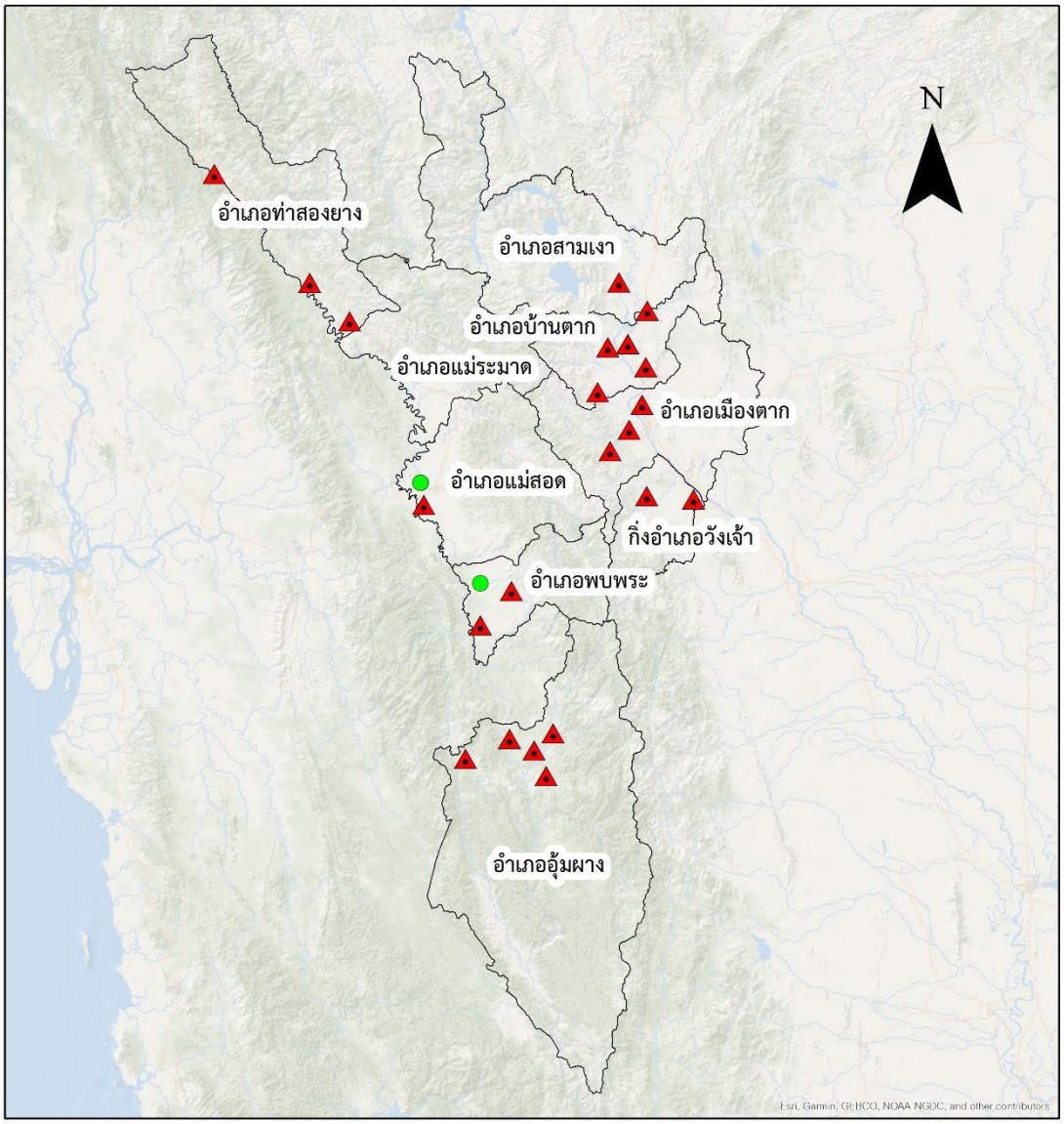

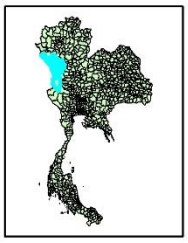

คำอธิบายสัญลักษณ์

- ดำเนินการไม่ถูกต้อง
- ดำเนินการถูกต้อง
- ขอบเขตจังหวัด

แผนที่แสดงสถานะความถูกต้องของระบบกำจัดขยะมูลฝอย จังหวัดสุโขทัย ประจำปี พ.ศ. 2565

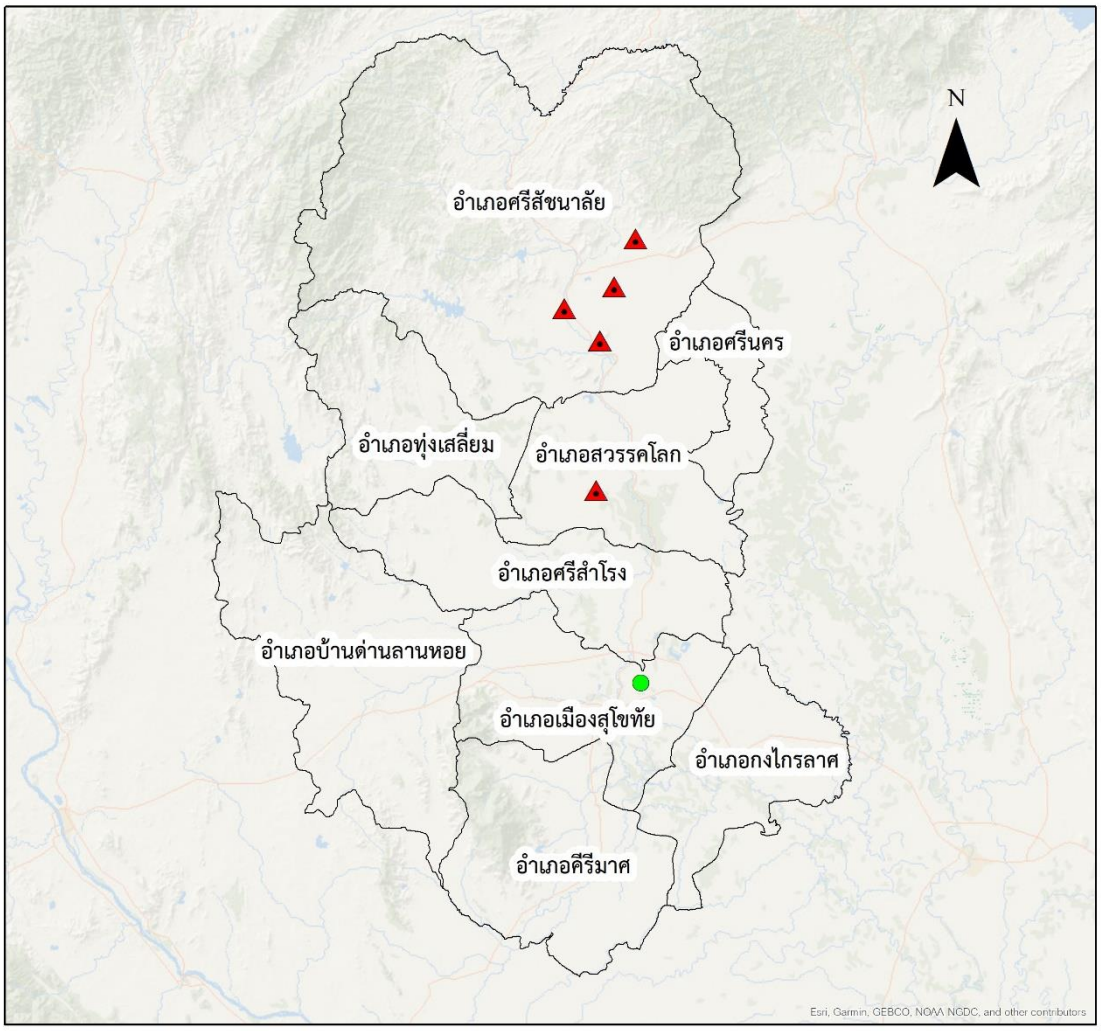

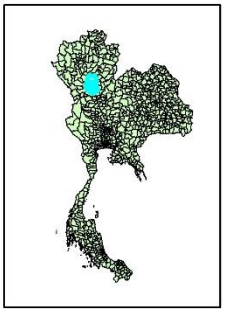

คำอธิบายสัญลักษณ์

- ดำเนินการถูกต้อง
- ดำเนินการไม่ถูกต้อง
- ขอบเขตจังหวัด

แผนที่แสดงสถานะความถูกต้องของระบบกำจัดขยะมูลฝอย
จังหวัดอุตรดิตถ์ ประจำปี พ.ศ. 2565

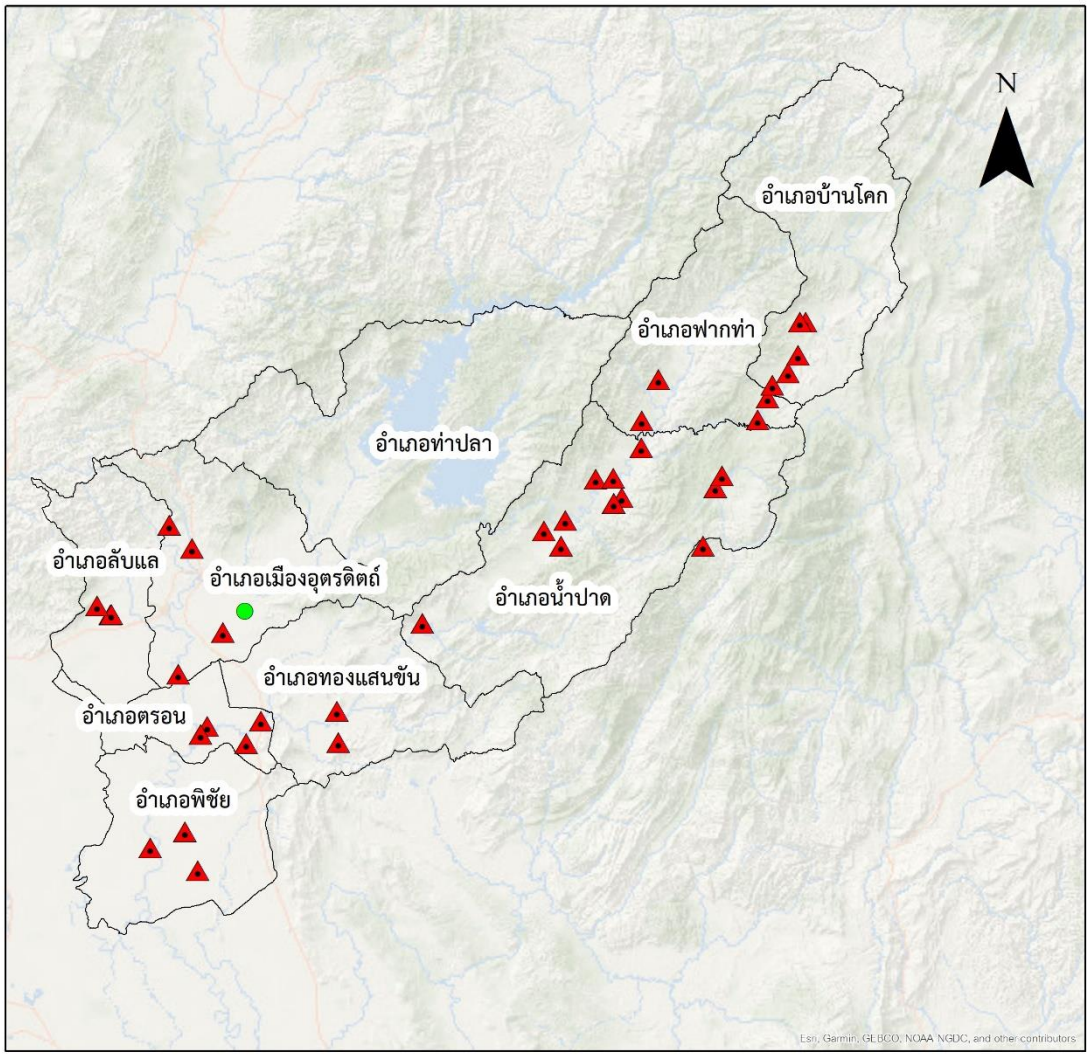



คำอธิบายสัญลักษณ์

- ดำเนินการไม่ถูกต้อง
- ดำเนินการถูกต้อง
- ขอบเขตจังหวัด

แผนที่แสดงสถานะความถูกต้องของระบบกำจัดขยะมูลฝอย
จังหวัดเพชรบูรณ์ ประจำปี พ.ศ. 2565

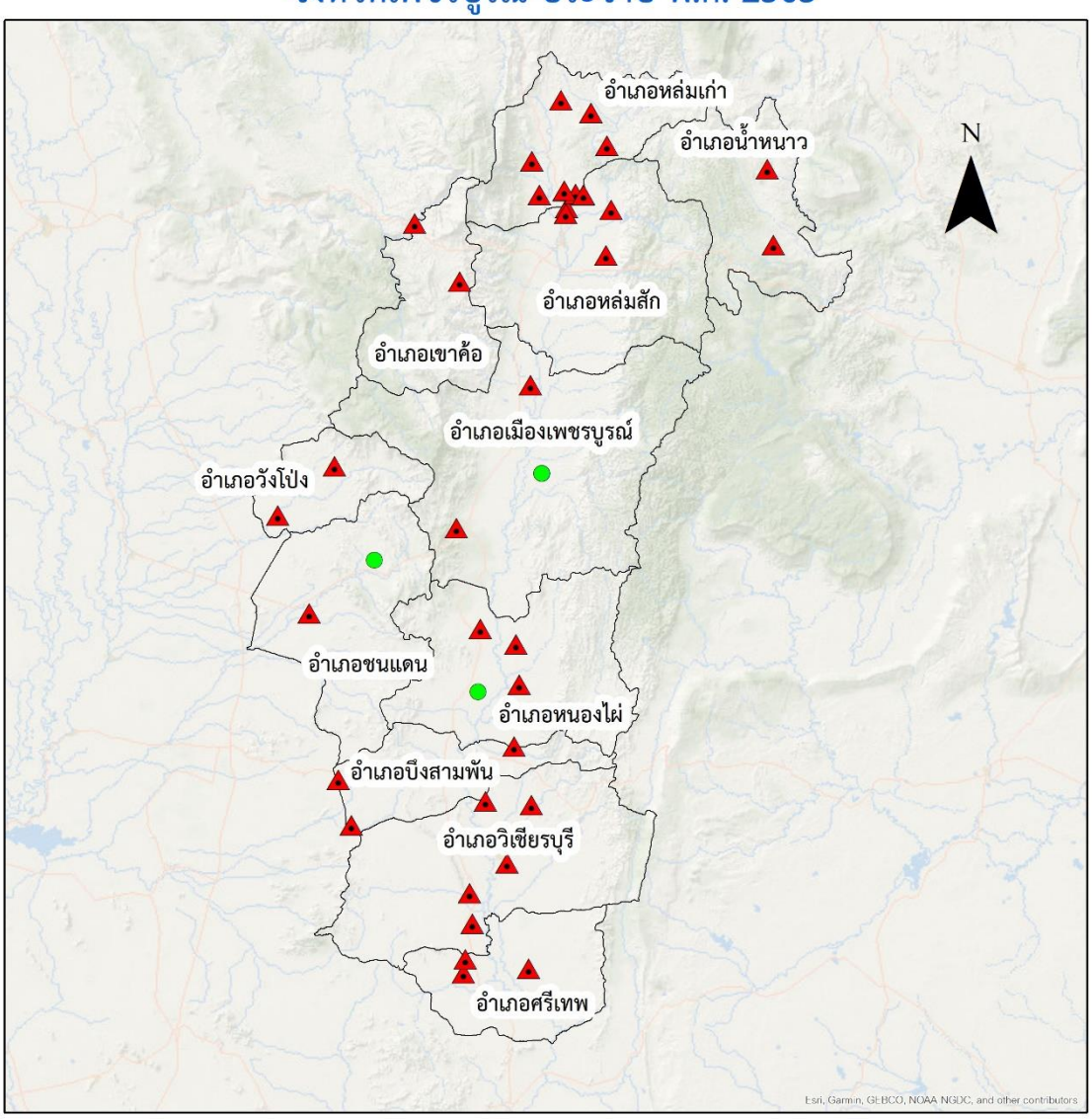

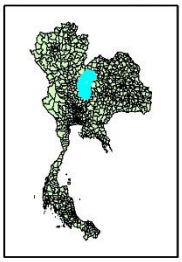

คำอธิบายสัญลักษณ์

- ดำเนินการถูกต้อง
- ดำเนินการไม่ถูกต้อง
- ขอบเขตจังหวัด

ลำดับ	จังหวัด	ชื่อสถานที่	ที่ตั้งสถานที่กำจัดขยะมูลฝอย	ผู้ดำเนินการ	พิกัด		การดำเนินงาน			ขนาดพื้นที่			ปีเปิดดำเนินงาน	ความถูกต้อง	ระบบการกำจัด	ปริมาณขยะมูลฝอยเข้าสถานที่กำจัด (ตัน/วัน)
					Latitude	longitude	เปิด	ปิด	หยุด	ไร่	งาน	ตารางวา				
	จังหวัดพิษณุโลก ข้อมูลโดยสำนักงานสิ่งแวดล้อมและควบคุมมลพิษที่ 3															
1	พิษณุโลก	สถานที่กำจัดขยะมูลฝอย ทน.พิษณุโลก	บ้านหนองหัวยาง ต.ท่าทอง อ.เมืองพิษณุโลก จ.พิษณุโลก 65000	ทน.พิษณุโลก	16.4845	100.0931		1		30			2545			
2	พิษณุโลก	สถานที่กำจัดขยะมูลฝอย ทต.บ้านใหม่	ม.1 ต.วัดพริก อ.เมืองพิษณุโลก จ.พิษณุโลก	ทต.บ้านใหม่	16.6975	100.2733		1		7			2557			
3	พิษณุโลก	สถานที่กำจัดขยะมูลฝอย เอกชนอบต.ท่าโพธิ์	ม.4 ต.ท่าโพธิ์ อ.เมืองพิษณุโลก จ.พิษณุโลก	หจก.ดีดีรุ่งเรืองพัฒนา	16.7615	100.1897	1			40	0	0	2561	กำจัดถูกต้อง	ฝังกลบ	123.00
4	พิษณุโลก	สถานที่กำจัดขยะมูลฝอย ทต.ป่าแดง	ม.4 ต.ป่าแดง อ.ชาติตระการ จ.พิษณุโลก 65170	ทต.ป่าแดง	17.2637	100.5762	1			8	3	160	2529	กำจัดไม่ถูกต้อง	เทกองควบคุมน้อยกว่า 50 ตัน	7.00
5	พิษณุโลก	สถานที่กำจัดขยะมูลฝอย อบต.ท่าสะแก	บ้านหนองบัวขาว ม.9 ต.ท่าสะแก อ.ชาติตระการ จ.พิษณุโลก 65170	อบต.ท่าสะแก	17.2416	100.6413	1			22	3	0	2540	กำจัดไม่ถูกต้อง	เทกองควบคุมน้อยกว่า 50 ตัน	3.00
6	พิษณุโลก	สถานที่กำจัดขยะมูลฝอย อบต.ป่าแดง	บ้านไทรงาม ม.4 ต.ป่าแดง อ.ชาติตระการ จ.พิษณุโลก 65170	อบต.ป่าแดง	17.2637	100.5762		1		8	3	160	2529			
7	พิษณุโลก	สถานที่กำจัดขยะมูลฝอย ทต.บ้านแยง	ม.3 ต.บ้านแยง อ.นครไทย จ.พิษณุโลก 65120	ทต.บ้านแยง	16.8884	100.7865	1			16	64	0	2554	กำจัดไม่ถูกต้อง	เทกองควบคุมน้อยกว่า 50 ตัน	2.00
8	พิษณุโลก	สถานที่กำจัดขยะมูลฝอย อบต.หนองกะท้าว หมู่20	บ้านเนินกลาง ม.20 ต.หนองกะท้าว อ.นครไทย จ.พิษณุโลก 65120	อบต.หนองกะท้าว	17.0714	100.7480		1		10			2551			
9	พิษณุโลก	สถานที่กำจัดขยะมูลฝอย อบต.หนองกะท้าว หมู่1	บ้านนาไพธิ์ ม.1 ต.หนองกะท้าว อ.นครไทย จ.พิษณุโลก 65120	อบต.หนองกะท้าว	17.0308	100.8680		1		5			2553			
10	พิษณุโลก	สถานที่กำจัดขยะมูลฝอย อบต.หนองกะท้าว หมู่2	บ้านนาจาน ม.2 ต.หนองกะท้าว อ.นครไทย จ.พิษณุโลก 65120	อบต.หนองกะท้าว	17.0136	100.8100		1		3			2554			
11	พิษณุโลก	สถานที่กำจัดขยะมูลฝอย ทต.เนินกุ่ม	บ้านท่าแห ม.10 ต.เนินกุ่ม อ.บางกระทุ่ม จ.พิษณุโลก 65110	ทต.เนินกุ่ม	16.5660	100.4230		1		11			2536			
12	พิษณุโลก	สถานที่กำจัดขยะมูลฝอย ทต.บางกระทุ่ม	บ้านคลองกระล่อน ม.2 ต.บางกระทุ่ม อ.บางกระทุ่ม จ.พิษณุโลก	ทต.บางกระทุ่ม	16.5968	100.2917		1		5			2559			
13	พิษณุโลก	สถานที่กำจัดขยะมูลฝอย อบต.ท่าตาล	บ้านวังสาร ม.5 ต.ท่าตาล อ.บางกระทุ่ม จ.พิษณุโลก 65110	อบต.ท่าตาล	16.6708	100.3270		1		1	2		2545			
14	พิษณุโลก	สถานที่กำจัดขยะมูลฝอย ทต.บางระกำ	ศูนย์การเรียนรู้การจัดการขยะมูลฝอยแบบผสมผสาน ม.7 ต.บาง	ทต.บางระกำ	16.7427	100.1107		1		2			2556			
15	พิษณุโลก	สถานที่กำจัดขยะมูลฝอย ทต.ปลักแรด	ม.3 ต.ปลักแรด อ.บางระกำ จ.พิษณุโลก 65140	ทต.ปลักแรด	16.6899	100.0811	1			15	0	0	2558	กำจัดไม่ถูกต้อง	เทกองควบคุมน้อยกว่า 50 ตัน	4.00
16	พิษณุโลก	สถานที่กำจัดขยะมูลฝอย ทต.พรหมพิราม	ม.15 ต.พรหมพิราม อ.พรหมพิราม จ.พิษณุโลก 65150	ทต.พรหมพิราม	17.0457	100.2043		1		23			2561			
17	พิษณุโลก	สถานที่กำจัดขยะมูลฝอย ทต.วงฆ้อง หมู่5	บ้านไผ่เอ้ ม.5 ต.มะต้อง อ.พรหมพิราม จ.พิษณุโลก 65150	ทต.วงฆ้อง	17.1155	100.2088		1		30	1		2541			
18	พิษณุโลก	สถานที่กำจัดขยะมูลฝอย ทต.วงฆ้อง หมู่9	บ้านหัวเขาสมอคร้า ม.9 ต.ศรีภิรมย์ อ.พรหมพิราม จ.พิษณุโลก	ทต.วงฆ้อง	17.1155	100.2088		1		23			2546			
19	พิษณุโลก	สถานที่กำจัดขยะมูลฝอย อบต.แก่งโสภา	บ้านแก่งซอง ม.9 ต.แก่งโสภา อ.วังทอง จ.พิษณุโลก 65130	อบต.แก่งโสภา	16.8655	100.6227		1		4		96	2560			
20	พิษณุโลก	สถานที่กำจัดขยะมูลฝอย ทต.วัดโบสถ์	ม.4 ต.วัดโบสถ์ อ.วัดโบสถ์ จ.พิษณุโลก 65160	ทต.วัดโบสถ์	16.9818	100.3118		1		27			2550			
21	พิษณุโลก	สถานที่กำจัดขยะมูลฝอย เอกชนอบต.วังทอง	ม.12 ต.วังทอง อ.วังทอง จ.พิษณุโลก 65130	นางเบญจา สุขสวัสดิ์	16.8098	100.4191		1		3			2558			
22	พิษณุโลก	สถานที่กำจัดขยะมูลฝอย ทต.นครไทย	ม.2 ต.นครไทย อ.นครไทย จ.พิษณุโลก 65120	ทต.นครไทย	17.1322	100.8272	1			20	0	0	2556	กำจัดถูกต้อง	เผาในเตา (เผามีระบบบำบัด)	10.00
23	พิษณุโลก	สถานที่กำจัดขยะมูลฝอย อบต.เนินเพิ่ม (บ่อ 1)	บ้านเนินขามป้อม หมู่11 ต.เนินเพิ่ม อ.นครไทย จ.พิษณุโลก	อบต.เนินเพิ่ม	17.0869	100.8465		1		5			N/A			
24	พิษณุโลก	สถานที่กำจัดขยะมูลฝอย อบต.เนินเพิ่ม (บ่อ 2)	บ้านเนินขามป้อม ม.11 ต.เนินเพิ่ม อ.นครไทย จ.พิษณุโลก 65120	อบต.เนินเพิ่ม	17.0867	100.8467	1			5	0	0	2551	กำจัดไม่ถูกต้อง	เทกองควบคุมน้อยกว่า 50 ตัน	7.00
25	พิษณุโลก	สถานที่กำจัดขยะมูลฝอย อบต.บ้านกร่าง	ม.9 ต.บ้านกร่าง อ.เมืองพิษณุโลก จ.พิษณุโลก	อบต.บ้านกร่าง	16.8489	100.1703		1		8	1	20	2559			
26	พิษณุโลก	สถานที่กำจัดขยะมูลฝอย เอกชนอบต.หัวรอ บจก.ไทมีดี	ม.11 ต.หัวรอ อ.เมืองพิษณุโลก จ.พิษณุโลก	บจก.ไทมีดี	16.8765	100.2639	1			40	0	0	2561	กำจัดถูกต้อง	ฝังกลบ	130.00
27	พิษณุโลก	สถานีขนถ่ายขยะมูลฝอย ทน.พิษณุโลก	ม.7 ต.ท่าทอง อ.เมือง จ.พิษณุโลก	ทน.พิษณุโลก	16.6986	100.0104		1		32			2544			
	จังหวัดตาก ข้อมูลโดยสำนักงานสิ่งแวดล้อมและควบคุมมลพิษที่ 3															
1	ตาก	สถานที่กำจัดขยะมูลฝอย ทต.วังเจ้า	บ้านเชียงทอง ม.14 ต.เชียงทอง อ.วังเจ้า จ.ตาก 63000	ทต.วังเจ้า	16.6888	99.2471	1			8	0	0	2548	กำจัดไม่ถูกต้อง	เทกองควบคุมน้อยกว่า 50 ตัน	5.00
2	ตาก	สถานที่กำจัดขยะมูลฝอย อบต.แม่สลิด หมู่6	บ้านสันกลาง ม.6 ต.แม่สลิด อ.บ้านตาก จ.ตาก 63120	อบต.แม่สลิด	17.1678	99.1253	1			10	0	0	2545	กำจัดไม่ถูกต้อง	เทกอง	2.00
3	ตาก	สถานที่กำจัดขยะมูลฝอย อบต.แม่สลิด หมู่9	บ้านแค่นไม้ซุง ม.9 ต.แม่สลิด อ.บ้านตาก จ.ตาก 63120	อบต.แม่สลิด	17.2268	99.2555		1		3			2549			
4	ตาก	สถานที่กำจัดขยะมูลฝอย อบต.เกาะตะเภา หมู่5	บ้านวังหม้อ ม.5 ต.เกาะตะเภา อ.บ้านตาก จ.ตาก 63120	อบต.เกาะตะเภา	17.0759	99.0213	1			5	1	19	2540	กำจัดไม่ถูกต้อง	เทกอง	2.00
5	ตาก	สถานที่กำจัดขยะมูลฝอย อบต.เกาะตะเภา หมู่7	บ้านแม่ยะ ม.7 ต.เกาะตะเภา อ.บ้านตาก จ.ตาก 63120	อบต.เกาะตะเภา	17.1101	99.0187		1		2			2548			
6	ตาก	สถานที่กำจัดขยะมูลฝอย อบต.เกาะตะเภา หมู่8	บ้านแม่พะยวบ ม.8 ต.เกาะตะเภา อ.บ้านตาก จ.ตาก 63120	อบต.เกาะตะเภา	17.1223	99.0498		1					2540			
7	ตาก	สถานที่กำจัดขยะมูลฝอย ทต.พุ่งกระเชาะ	ป่าแม่ท้อห้วยตากฝั่งขวา ม.10 ต.พุ่งกระเชาะ อ.บ้านตาก จ.ตาก	ทต.พุ่งกระเชาะ	16.9613	98.9934	1			29	0	0	2547	กำจัดไม่ถูกต้อง	เทกองควบคุมน้อยกว่า 50 ตัน	2.00
8	ตาก	สถานที่กำจัดขยะมูลฝอย อบต.สมอโคน	บ้านสมอโคน ม.3 ต.สมอโคน อ.บ้านตาก จ.ตาก 63120	อบต.สมอโคน	17.0252	99.1206	1			20	0	0	2553	กำจัดไม่ถูกต้อง	เทกอง	2.00
9	ตาก	สถานที่กำจัดขยะมูลฝอย ทต.บ้านตาก	บ้านไม้ล้าน ม.11 ต.ตากออก อ.บ้านตาก จ.ตาก 63120	ทต.บ้านตาก	17.0836	99.0738	1			21	0	0	2541	กำจัดไม่ถูกต้อง	เทกอง	15.00
10	ตาก	สถานที่กำจัดขยะมูลฝอย ทต.สามเงา	ม.4 ต.สามเงา อ.สามเงา จ.ตาก 63130	ทต.สามเงา	17.2403	99.0499	1			20	0	0	2537	กำจัดไม่ถูกต้อง	เทกองควบคุมน้อยกว่า 50 ตัน	8.00
11	ตาก	สถานที่กำจัดขยะมูลฝอย อบต.แม่ท้อ	บ้านลานสาง ม.4 ต.แม่ท้อ อ.เมือง จ.ตาก	อบต.แม่ท้อ	16.8114	99.0269	1			4	0	0	2541	กำจัดไม่ถูกต้อง	เทกอง	5.00
12	ตาก	สถานที่กำจัดขยะมูลฝอย อบต.ป่ามะม่วง	บ้านชะลาด ม.5 ต.ป่ามะม่วง อ.เมือง จ.ตาก	อบต.ป่ามะม่วง	16.8665	99.0774	1			10	1	83	2548	กำจัดไม่ถูกต้อง	เทกองควบคุมน้อยกว่า 50 ตัน	2.00
13	ตาก	สถานที่กำจัดขยะมูลฝอย ทม.เมืองตาก	บ้านวังม่วง ม.5 ต.ไม้งาม อ.เมือง จ.ตาก	ทม.เมืองตาก	16.9294	99.1107	1			19	0	0	2556	กำจัดไม่ถูกต้อง	เทกองควบคุมน้อยกว่า 50 ตัน	30.00
14	ตาก	สถานที่กำจัดขยะมูลฝอย ทน.แม่สอด	ม.5 ต.แม่ปะ อ.แม่สอด จ.ตาก 63110	ทน.แม่สอด	16.7317	98.5287	1			40	0	0	2544	กำจัดถูกต้อง	ผสมผสาน (ฝังกลบ+RDF)	125.00
15	ตาก	สถานที่กำจัดขยะมูลฝอย ทต.แม่ตาว	บ้านคอนชี้ย ม.6 ต.แม่ตาว อ.แม่สอด จ.ตาก 63110	ทต.แม่ตาว	16.6527	98.6225		1		4			2552			
16	ตาก	สถานที่กำจัดขยะมูลฝอย ทต.แม่กุ	ม.8 ต.แม่กุ อ.แม่สอด จ.ตาก 63110	ทต.แม่กุ	16.6593	98.6246		1		23		120	2535			
17	ตาก	สถานที่กำจัดขยะมูลฝอย ทต.ท่าสายลวด	ม.6 ต.ท่าสายลวด อ.แม่สอด จ.ตาก 63110	ทต.ท่าสายลวด	16.6745	98.5354	1			44	0	0	2555	กำจัดไม่ถูกต้อง	เทกองควบคุมน้อยกว่า 50 ตัน	25.00
18	ตาก	สถานที่กำจัดขยะมูลฝอย อบต.ท่าสายลวด	บ้านวังตะเคียน ม.4 ต.ท่าสายลวด อ.แม่สอด จ.ตาก 63110	อบต.ท่าสายลวด	16.7291	98.5050		1		46			2558			
19	ตาก	สถานที่กำจัดขยะมูลฝอย อบต.พระธาตุ	บ้านแม่ละเมาสามัคคี ม.9 ต.พระธาตุ อ.แม่สอด จ.ตาก 63110	อบต.พระธาตุ	16.7904	98.7539		1			2		2549			
20	ตาก	สถานที่กำจัดขยะมูลฝอย ทต.แม่จัน	ม.2 ต.แม่จัน อ.อุ้มผาง จ.ตาก 63170	ทต.แม่จัน	16.0295	98.6465	1			5	0	0	2542	กำจัดไม่ถูกต้อง	เทกอง	10.00

รายงานสถานการณ์สถานที่กำจัดขยะมูลฝอย
ของประเทศไทย ปี พ.ศ. 2565

ลำดับ	จังหวัด	ชื่อสถานที่	ที่ตั้งสถานที่กำจัดขยะมูลฝอย	ผู้ดำเนินการ	พิกัด		การดำเนินงาน			ขนาดพื้นที่			ปีเปิดดำเนินงาน	ความถูกต้อง	ระบบการกำจัด	ปริมาณขยะมูลฝอย
					Latitude	longitude	เปิด	ปิด	หยุด	ไร่	งาน	ารางวา				เข้าสถานที่กำจัด (ตัน/วัน)
21	ตาก	สถานที่กำจัดขยะมูลฝอย ทต.แม่กลอง หมู่ 1 (บ้านแม่กลองใหม่)	บ้านแม่กลองใหม่ ม.1 ต.แม่กลอง อ.อุ้มผาง จ.ตาก 63170	ทต.แม่กลอง	16.0514	98.8275	1			10	0	0	2543	กำจัดไม่ถูกต้อง	เทกอง	2.00
22	ตาก	สถานที่กำจัดขยะมูลฝอย ทต.แม่กลอง หมู่ 1 (บ้านหนองหลวง)	บ้านหนองหลวง ม.1 ต.หนองหลวง อ.อุ้มผาง จ.ตาก 63170	ทต.แม่กลอง	16.0809	98.7630	1			20	0	0	2543	กำจัดไม่ถูกต้อง	เทกอง	1.50
23	ตาก	สถานที่กำจัดขยะมูลฝอย อบต.โมโกร หมู่1	บ้านปรอผาโค้ ม.1 ถ.แม่สอดอุ้มผาง ต.โมโกร อ.อุ้มผาง จ.ตาก 63170	อบต.โมโกร	16.0950	98.8771	1			2	0	0	2545	กำจัดไม่ถูกต้อง	เทกอง	1.50
24	ตาก	สถานที่กำจัดขยะมูลฝอย อบต.โมโกร หมู่3	บ้านแม่กลองดี ม.3 ต.โมโกร อ.อุ้มผาง จ.ตาก 63170	อบต.โมโกร	16.2428	98.9046		1		1			2545			
25	ตาก	สถานที่กำจัดขยะมูลฝอย ทต.อุ้มผาง	ม.3 ต.อุ้มผาง อ.อุ้มผาง จ.ตาก 63170	ทต.อุ้มผาง	15.9865	98.8589	1			5	0	0	2554	กำจัดไม่ถูกต้อง	เทกองควบคุมน้อยกว่า 50 ตัน	10.00
26	ตาก	สถานที่กำจัดขยะมูลฝอย อบต.คีรีราษฎร์	บ้านชิบาโบ ม.8 ต.คีรีราษฎร์ อ.พบพระ จ.ตาก 63160	อบต.คีรีราษฎร์	16.4977	98.7869		1		1			2559			
27	ตาก	สถานที่กำจัดขยะมูลฝอย อบต.ช่องแคบ	ม.15 ต.ช่องแคบ อ.พบพระ จ.ตาก 63160	อบต.ช่องแคบ	16.4763	98.6864	1			15	0	0	2552	กำจัดถูกต้อง	เผาในเตา (เผามีระบบบำบัด)	5.00
28	ตาก	สถานที่กำจัดขยะมูลฝอย อบต.พบพระ	บ้านพระทรายงาม ม.7 ต.พบพระ อ.พบพระ จ.ตาก 63160	อบต.พบพระ	16.3696	98.6851	1			20	0	0	2562	กำจัดไม่ถูกต้อง	เทกอง	6.00
29	ตาก	สถานที่กำจัดขยะมูลฝอย อบต.รวมไทยพัฒนา หมู่ 10	ม.10 ต.รวมไทยพัฒนา อ.พบพระ จ.ตาก 63160	อบต.รวมไทยพัฒนา	16.4231	98.7815		1		10			2554			
30	ตาก	สถานที่กำจัดขยะมูลฝอย อบต.รวมไทยพัฒนา หมู่ 11	ม.11 ต.รวมไทยพัฒนา อ.พบพระ จ.ตาก 63160	อบต.รวมไทยพัฒนา	16.4563	98.7673	1			10	0	0	2551	กำจัดไม่ถูกต้อง	เทกอง	5.00
31	ตาก	สถานที่กำจัดขยะมูลฝอย ทต.แม่ต้าน	บ้านลำร้อง ม.2 ต.แม่ต้าน อ.ท่าสองยาง จ.ตาก 63150	ทต.แม่ต้าน	17.2378	98.2330	1			3	0	0	2535	กำจัดไม่ถูกต้อง	เทกอง	6.00
32	ตาก	สถานที่กำจัดขยะมูลฝอย เอกชนอบต.แม่หละ	บ้านแม่ละยาง ม.2 ต.แม่หละ อ.ท่าสองยาง จ.ตาก 63150	องค์กรโคเฮอร์	17.1402	98.3396	1			16	0	0	2546	กำจัดไม่ถูกต้อง	อื่นๆ (เทกองควบคุมน้อยกว่า 50 ตัน +	15.00
33	ตาก	สถานที่กำจัดขยะมูลฝอย อบต.แม่สอง	บ้านแม่นิล ม.7 ต.แม่สอง อ.ท่าสองยาง จ.ตาก 63150	อบต.แม่สอง	17.5116	97.9932			1	5			2547			
34	ตาก	สถานที่กำจัดขยะมูลฝอย อบต.ท่าสองยาง	บ้านท่าสองยาง ม.9 ต.ท่าสองยาง อ.ท่าสองยาง จ.ตาก 63150	อบต.ท่าสองยาง	17.5134	97.9801	1			5	0	0	2553	กำจัดไม่ถูกต้อง	เทกอง	2.00
35	ตาก	สถานที่กำจัดขยะมูลฝอย อบต.ท้องฟ้า	ม.2 ต.ท้องฟ้า อ.บ้านตาก จ.ตาก 63120	อบต.ท้องฟ้า	17.0551	98.6130		1		5			2550			
36	ตาก	สถานที่กำจัดขยะมูลฝอย อบต.แม่กาษา หมู่9	ม.9 ต.แม่กาษา อ.แม่สอด จ.ตาก 63110	อบต.แม่กาษา	16.7774	98.6268		1		8			2558			
37	ตาก	สถานที่กำจัดขยะมูลฝอย อบต.เกาะตะเภา หมู่9	ม.9 ต.เกาะตะเภา อ.บ้านตาก จ.ตาก 63120	อบต.เกาะตะเภา	17.1101	99.0187		1		5			2540			
38	ตาก	สถานที่กำจัดขยะมูลฝอย ทต.หนองบัวใต้	ม.1 ต.หนองบัวใต้ อ.เมือง จ.ตาก	ทต.หนองบัวใต้	16.8317	99.1280		1		10			2540			
39	ตาก	สถานที่กำจัดขยะมูลฝอย ทต.แม่กลอง หมู่3 (บ้านเดลอคี)	บ้านเดลอคี ม.3 ต.หนองหลวง อ.อุ้มผาง จ.ตาก 63170	ทต.แม่กลอง	16.0514	98.8275		1		20			2543			
40	ตาก	สถานที่กำจัดขยะมูลฝอย อบต.โมโกร (บ้านแม่กลองน้อย)	บ้านแม่กลองน้อย ม.6 ต.โมโกร อ.อุ้มผาง จ.ตาก 63170	อบต.โมโกร	16.3487	99.0110		1			1	100	2542			
41	ตาก	สถานที่กำจัดขยะมูลฝอย อบต.โมโกร (บ้านแม่กลองใหญ่)	บ้านแม่กลองใหญ่ ม.4 ต.โมโกร อ.อุ้มผาง จ.ตาก 63170	อบต.โมโกร	16.2946	99.0111		1		1			2542			
42	ตาก	สถานที่กำจัดขยะมูลฝอย อบต.แม่กาษา หมู่ 2	ม.2 ต.แม่กาษา อ.แม่สอด จ.ตาก 63110	อบต.แม่กาษา	16.8444	98.6225		1		1			2558			
43	ตาก	สถานที่กำจัดขยะมูลฝอย อบต.แม่กาษา หมู่ 4	ม.4 ต.แม่กาษา อ.แม่สอด จ.ตาก 63110	อบต.แม่กาษา	16.9197	98.6174		1			2	200	2553			
44	ตาก	สถานที่กำจัดขยะมูลฝอย อบต.แม่กาษา หมู่ 6	ม.6 ต.แม่กาษา อ.แม่สอด จ.ตาก 63110	อบต.แม่กาษา	16.9195	98.6176		1			2	200	2558			
45	ตาก	สถานที่กำจัดขยะมูลฝอย อบต.แม่กาษา หมู่ 11	ม.11 ต.แม่กาษา อ.แม่สอด จ.ตาก 63110	อบต.แม่กาษา	16.9053	98.6248		1		2			2553			
46	ตาก	สถานที่กำจัดขยะมูลฝอย ทต.แม่ระมาด	ม.4 ต.แม่ระมาด อ.แม่ระมาด จ.ตาก 63140	ทต.แม่ระมาด	16.9928	98.5173		1		2			2545			
47	ตาก	สถานที่กำจัดขยะมูลฝอย อบต.แม่ระมาด	ต.แม่ระมาด อ.แม่ระมาด จ.ตาก 63140	อบต.แม่ระมาด	16.9928	98.5173		1		2			2545			
48	ตาก	สถานที่กำจัดขยะมูลฝอย อบต.วาเล่ย์	ต.วาเล่ย์ อ.พบพระ จ.ตาก 63160	อบต.วาเล่ย์	16.3193	98.6913		1		5			2559			
49	ตาก	สถานที่กำจัดขยะมูลฝอย อบต.นาโบสถ์	บ้านเพชรชุมภู ม.2 ต.นาโบสถ์ อ.วังเจ้า จ.ตาก 63000	อบต.นาโบสถ์	16.6978	99.1233	1			5	0	0	2561	กำจัดไม่ถูกต้อง	เผาในเตา (ไม่มีระบบบำบัดอากาศ)	2.00
50	ตาก	สถานที่กำจัดขยะมูลฝอย ทต.พบพระ	บ้านเกษตรพัฒนา ม.8 ต.พบพระ อ.พบพระ จ.ตาก 63160	ทต.พบพระ	16.3696	98.6851		1		20			2542			
	จังหวัดอุตรดิตถ์ ข้อมูลโดยสำนักงานสิ่งแวดล้อมและควบคุมมลพิษที่ 3															
1	อุตรดิตถ์	สถานที่กำจัดขยะมูลฝอย ทม.อุตรดิตถ์	หมู่บ้านบ่อพระ ม.3 ต.คุ้งตะเภา อ.เมืองอุตรดิตถ์ จ.อุตรดิตถ์ 53000	ทม.อุตรดิตถ์	17.6165	100.2106	1			112	0	0	2547	กำจัดถูกต้อง	ฝังกลบ	86.00
2	อุตรดิตถ์	สถานที่กำจัดขยะมูลฝอย ทต.น้ำริด	ม.6 ต.น้ำริด อ.เมืองอุตรดิตถ์ จ.อุตรดิตถ์	ทต.น้ำริด	17.7375	100.1004	1			1	0	152	2552	กำจัดไม่ถูกต้อง	เทกอง	2.00
3	อุตรดิตถ์	สถานที่กำจัดขยะมูลฝอยทต.ท่าเสา	ม.4 ต.ท่าเสา อ.โพทะเล จ.อุตรดิตถ์ 66130	ทต.ท่าเสา	17.6724	100.1032		1		5			2549			
4	อุตรดิตถ์	สถานที่กำจัดขยะมูลฝอย ทต.บ้านด่านนาขาม	ม่อนไม้ซาง ม.1 ต.ด่านขาม อ.เมืองอุตรดิตถ์ จ.อุตรดิตถ์	ทต.บ้านด่านนาขาม	17.7048	100.1333	1			2	2	40	2537	กำจัดไม่ถูกต้อง	เทกอง	1.50
5	อุตรดิตถ์	สถานที่กำจัดขยะมูลฝอย ทต.วังกระพี้	บ้านวังโป่ง ม.8 ต.วังกะพี้ อ.เมืองอุตรดิตถ์ จ.อุตรดิตถ์	ทต.วังกระพี้	17.5278	100.1123	1			5	0	0	2554	กำจัดไม่ถูกต้อง	เทกองควบคุมน้อยกว่า 50 ตัน	4.00
6	อุตรดิตถ์	สถานที่กำจัดขยะมูลฝอย ทต.ป่าเซ่า	บ้านห้วยบง ม.7 ต.ป่าเซ่า อ.เมืองอุตรดิตถ์ จ.อุตรดิตถ์ 53000	ทต.ป่าเซ่า	17.5863	100.1778	1			13	0	0	2557	กำจัดไม่ถูกต้อง	เทกอง	7.00
7	อุตรดิตถ์	สถานที่กำจัดขยะมูลฝอย อบต.แสนตอ หมู่3	บ้านห้วยหูด ม.3 ต.แสนตอ อ.น้ำปาด จ.อุตรดิตถ์ 53110	อบต.แสนตอ	17.6976	100.6269		1		1			2549			
8	อุตรดิตถ์	สถานที่กำจัดขยะมูลฝอย อบต.น้ำอ่าง	ม.5 ต.น้ำอ่าง อ.ตรอน จ.อุตรดิตถ์ 53140	อบต.น้ำอ่าง	17.4300	100.2107	1			7	2	200	2548	กำจัดไม่ถูกต้อง	เทกอง	1.00
9	อุตรดิตถ์	สถานที่กำจัดขยะมูลฝอย อบต.บ้านแก่ง	บ้านหนองคล้า ม.2 ต.บ้านแก่ง อ.ตรอน จ.อุตรดิตถ์ 53140	อบต.บ้านแก่ง	17.4546	100.1543	1			53	0	120	2547	กำจัดไม่ถูกต้อง	เทกอง	2.00
10	อุตรดิตถ์	สถานที่กำจัดขยะมูลฝอย ทต.ทองแสนขัน	ม.9 ต.บ่อทอง อ.ทองแสนขัน จ.อุตรดิตถ์ 53230	ทต.ทองแสนขัน	17.4744	100.3438	1			4	0	0	2544	กำจัดไม่ถูกต้อง	เทกอง	2.50
11	อุตรดิตถ์	สถานที่กำจัดขยะมูลฝอย อบต.บ่อทอง	บ้านแพะ ม.15 ต.บ่อทอง อ.ทองแสนขัน จ.อุตรดิตถ์ 53230	อบต.บ่อทอง	17.4303	100.3454	1			2	0	80	2553	กำจัดไม่ถูกต้อง	เทกอง	3.00
12	อุตรดิตถ์	สถานที่กำจัดขยะมูลฝอย ทต.ท่าปลา	ม.1 ต.ท่าปลา อ.ท่าปลา จ.อุตรดิตถ์ 53150	ทต.ท่าปลา	17.4614	100.2325	1			2	0	220	2540	กำจัดไม่ถูกต้อง	เทกอง	1.00
13	อุตรดิตถ์	สถานที่กำจัดขยะมูลฝอย ทต.น้ำปาด	ม.4 ต.แสนตอ อ.น้ำปาด จ.อุตรดิตถ์ 53110	ทต.น้ำปาด	17.7046	100.6743	1			3	0	64	2540	กำจัดไม่ถูกต้อง	เทกอง	2.00
14	อุตรดิตถ์	สถานที่กำจัดขยะมูลฝอย อบต.เด่นเหล็ก หมู่4	บ้านต้นม่วง ม.4 ต.เด่นเหล็ก อ.น้ำปาด จ.อุตรดิตถ์ 53110	อบต.เด่นเหล็ก	17.8413	100.7930	1			17	0	0	2547	กำจัดไม่ถูกต้อง	เทกองควบคุมน้อยกว่า 50 ตัน	1.00
15	อุตรดิตถ์	สถานที่กำจัดขยะมูลฝอย อบต.น้ำไคร้ หมู่9	บ้านปางกรุง ม.9 ต.น้ำไคร้ อ.น้ำปาด จ.อุตรดิตถ์ 53110	อบต.น้ำไคร้	17.5971	100.4703	1			2	2	352	2540	กำจัดไม่ถูกต้อง	เทกอง	1.00
16	อุตรดิตถ์	สถานที่กำจัดขยะมูลฝอย อบต.บ้านฝาย หมู่3	บ้านนากวาง ม.3 ต.บ้านฝาย อ.น้ำปาด จ.อุตรดิตถ์ 53110	อบต.บ้านฝาย	17.7378	100.7117		1		1		80	2545			
17	อุตรดิตถ์	สถานที่กำจัดขยะมูลฝอย อบต.แสนตอ หมู่2	บ้านห้วยไคร้ ม.2 ต.แสนตอ อ.น้ำปาด จ.อุตรดิตถ์ 53110	อบต.แสนตอ	17.7257	100.6490	1			1	0	108	2558	กำจัดไม่ถูกต้อง	เทกอง	1.00
18	อุตรดิตถ์	สถานที่กำจัดขยะมูลฝอย อบต.ห้วยมุ่น หมู่1	ป่าชุมชน ม.1 แผ่นดินหมายเลข1239 ต.ห้วยมุ่น อ.น้ำปาด จ.	อบต.ห้วยมุ่น	17.7840	100.9014	1			1	1	40	2554	กำจัดไม่ถูกต้อง	เทกอง	1.00

ลำดับ	จังหวัด	ชื่อสถานที่	ที่ตั้งสถานที่กำจัดขยะมูลฝอย	ผู้ดำเนินการ	พิกัด		การดำเนินงาน			ขนาดพื้นที่			ปีเปิดดำเนินงาน	ความถูกต้อง	ระบบการกำจัด	ปริมาณขยะมูลฝอยเข้าสถานที่กำจัด (ตัน/วัน)
					Latitude	longitude	เปิด	ปิด	หยุด	ไร่	งาน	ตารางวา				
19	อุตรดิตถ์	สถานที่กำจัดขยะมูลฝอย อบต.ห้วยมุ่น หมู่2	ป่าชุมชน ม.2 แผ่นดินหมายเลข1239 ต.ห้วยมุ่น อ.น้ำปาด จ.	อบต.ห้วยมุ่น	17.8010	100.9113	1			0	2	256	2553	กำจัดไม่ถูกต้อง	เทกอง	1.00
20	อุตรดิตถ์	สถานที่กำจัดขยะมูลฝอย อบต.ห้วยมุ่น หมู่5	ป่าชุมชน ม.5 ต.ห้วยมุ่น อ.น้ำปาด จ.อุตรดิตถ์ 53110	อบต.ห้วยมุ่น	17.8792	100.9642	1			0	2	248	2554	กำจัดไม่ถูกต้อง	เทกอง	1.00
21	อุตรดิตถ์	สถานที่กำจัดขยะมูลฝอย ทต.บ้านโคก	บ้านโคกใน ม.7 ต.บ้านโคก.อ.บ้านโคก จ.อุตรดิตถ์	ทต.บ้านโคก	17.8085	103.0099		1		3			2553			
22	อุตรดิตถ์	สถานที่กำจัดขยะมูลฝอย อบต.นาขุม หมู่5	บ้านนาบัว ม.5 ต.นาขุม อ.บ้านโคก จ.อุตรดิตถ์ 53180	อบต.นาขุม	18.0158	101.0361	1			1	0	372	2553	กำจัดไม่ถูกต้อง	เทกอง	0.20
23	อุตรดิตถ์	สถานที่กำจัดขยะมูลฝอย อบต.นาขุม หมู่2	บ้านห้วยเหล่า ม.2 ต.นาขุม อ.บ้านโคก จ.อุตรดิตถ์ 53180	อบต.นาขุม	18.0159	101.0276	1			0	2	0	2553	กำจัดไม่ถูกต้อง	เทกอง	0.20
24	อุตรดิตถ์	สถานที่กำจัดขยะมูลฝอย อบต.นาขุม	ถนนโพนหญ้านางควาย ม.7 ต.นาขุม อ.บ้านโคก จ.อุตรดิตถ์	อบต.นาขุม	17.9095	100.9790	1			1	0	60	2553	กำจัดไม่ถูกต้อง	เทกอง	0.20
25	อุตรดิตถ์	สถานที่กำจัดขยะมูลฝอย ทต.ในเมือง	ม.9 ต.ในเมือง อ.พิชัย จ.อุตรดิตถ์ 53120	ทต.ในเมือง	17.3065	100.1201	1			6	0	0	2548	กำจัดไม่ถูกต้อง	เผาในเตา (ไม่มีระบบบำบัดอากาศ)	4.00
26	อุตรดิตถ์	สถานที่กำจัดขยะมูลฝอย อบต.คอรุม	ม.2 ต.คอรุม อ.พิชัย จ.อุตรดิตถ์ 53120	อบต.คอรุม	17.2840	100.0697	1			0	0	80	2555	กำจัดไม่ถูกต้อง	เผาในเตา (ไม่มีระบบบำบัดอากาศ)	0.50
27	อุตรดิตถ์	สถานที่กำจัดขยะมูลฝอย อบต.พญาแมน	บ้านขอม ม.5 ต.พญาแมน อ.พิชัย จ.อุตรดิตถ์ 53120	อบต.พญาแมน	17.1609	100.0226		1		4			2540			
28	อุตรดิตถ์	สถานที่กำจัดขยะมูลฝอย อบต.บ้านเสี้ยว	บ้านหัวพุ่ง ม.3 ต.บ้านเสี้ยว อ.ฟากท่า จ.อุตรดิตถ์ 53160	อบต.บ้านเสี้ยว	17.9406	100.8420		1			2	208	2556			
29	อุตรดิตถ์	สถานที่กำจัดขยะมูลฝอย อบต.ฟากท่า หมู่2	บ้านนาหนัก ม.2 ต.ฟากท่า อ.ฟากท่า จ.อุตรดิตถ์ 53160	อบต.ฟากท่า	18.0388	100.8877		1		24		50	2562			
30	อุตรดิตถ์	สถานที่กำจัดขยะมูลฝอย อบต.สองคอน	ม.3 ต.สองคอน อ.ฟากท่า จ.อุตรดิตถ์ 53160	อบต.สองคอน	17.9978	100.8522		1		2			2558			
31	อุตรดิตถ์	สถานที่กำจัดขยะมูลฝอย อบต.สองห้อง	บ้านชำบอน ม.4 ต.สองห้อง อ.ฟากท่า จ.อุตรดิตถ์ 53160	อบต.สองห้อง	17.8793	100.7945	1			2	2	0	2540	กำจัดไม่ถูกต้อง	เทกองควบคุมน้อยกว่า 50 ตัน	1.00
32	อุตรดิตถ์	สถานที่กำจัดขยะมูลฝอย ทต.ทุ่งยั้ง	ม.8 ต.ชัยจุมพล อ.ลับแล จ.อุตรดิตถ์ 53130	ทต.ทุ่งยั้ง	17.6120	100.0130	1			11	0	328	2535	กำจัดไม่ถูกต้อง	เทกองควบคุมน้อยกว่า 50 ตัน	4.00
33	อุตรดิตถ์	สถานที่กำจัดขยะมูลฝอย ทต.ศรีพนมมาศ	บ้านโป่งท่าง ม.13 ต.ฝายหลวง อ.ลับแล จ.อุตรดิตถ์ 53130	ทต.ศรีพนมมาศ	17.6600	100.0583		1		7	1	50	2523			
34	อุตรดิตถ์	สถานที่กำจัดขยะมูลฝอย ทต.พระเสด็จ	บ้านหัวคุม ม.10 ต.ทุ่งยั้ง อ.ลับแล จ.อุตรดิตถ์ 53130	ทต.พระเสด็จ	17.6124	100.0145	1			4	0	128	2557	กำจัดไม่ถูกต้อง	เทกองควบคุมน้อยกว่า 50 ตัน	1.00
35	อุตรดิตถ์	สถานที่กำจัดขยะมูลฝอย อบต.ชัยจุมพล	บ้านเด่นปุแจ้ ม.4 ต.ชัยจุมพล อ.ลับแล จ.อุตรดิตถ์ 53130	อบต.ชัยจุมพล	17.6248	99.9939	1			3	3	224	2550	กำจัดไม่ถูกต้อง	เทกอง	3.00
36	อุตรดิตถ์	สถานที่กำจัดขยะมูลฝอย อบต.แสนตอ หมู่4	บ้านบ้านแสนตอ ม.4 ต.แสนตอ อ.น้ำปาด จ.อุตรดิตถ์ 53110	อบต.แสนตอ	17.7023	100.8821	1			4	0	40	2549	กำจัดไม่ถูกต้อง	เทกอง	2.00
37	อุตรดิตถ์	สถานที่กำจัดขยะมูลฝอย ทต.บ้านแก่ง (เตาเผา)	บ้านหนองคล้า ม.2 ต.บ้านแก่ง อ.ตรอน จ.อุตรดิตถ์ 53140	ทต.บ้านแก่ง	17.4434	100.1441	1			2	2	80	2559	กำจัดไม่ถูกต้อง	เผาในเตา (ไม่มีระบบบำบัดอากาศ)	1.00
38	อุตรดิตถ์	สถานที่กำจัดขยะมูลฝอย อบต.น้ำไคร้ หมู่2	บ้านนากล้า ม.2 ต.น้ำไคร้ อ.น้ำปาด จ.อุตรดิตถ์ 53110	อบต.น้ำไคร้	17.5971	100.4703	1			0	1	128	2540	กำจัดไม่ถูกต้อง	เทกอง	1.00
39	อุตรดิตถ์	สถานที่กำจัดขยะมูลฝอย อบต.บ้านฝาย หมู่8	บ้านโคกทรายขาว ม.8 ต.บ้านฝาย อ.น้ำปาด จ.อุตรดิตถ์ 53110	อบต.บ้านฝาย	17.7978	100.7261	1			1	0	0	2545	กำจัดไม่ถูกต้อง	เทกอง	0.80
40	อุตรดิตถ์	สถานที่กำจัดขยะมูลฝอย อบต.ฟากท่า หมู่10	บ้านคงตันผึ้ง ม.10 ต.ฟากท่า อ.ฟากท่า จ.อุตรดิตถ์ 53160	อบต.ฟากท่า	18.0457	100.9213		1		2			2558			
41	อุตรดิตถ์	สถานที่กำจัดขยะมูลฝอย อบต.บ้านฝาย หมู่9	บ้านโพนทอง ม.9 ต.บ้านฝาย อ.น้ำปาด จ.อุตรดิตถ์ 53110	อบต.บ้านฝาย	17.7633	100.7522	1			32	3	240	2545	กำจัดไม่ถูกต้อง	เทกอง	1.00
42	อุตรดิตถ์	สถานที่กำจัดขยะมูลฝอย อบต.บ้านหมัน	ม.3 ต.คอรุม อ.พิชัย จ.อุตรดิตถ์ 53120	อบต.บ้านหมัน	17.2515	100.1392	1			2	3	240	2560	กำจัดไม่ถูกต้อง	เผาในเตา (ไม่มีระบบบำบัดอากาศ)	1.50
43	อุตรดิตถ์	สถานที่กำจัดขยะมูลฝอย อบต.ฟากท่า หมู่6	ม.6 ต.ฟากท่า อ.ฟากท่า จ.อุตรดิตถ์ 53160	อบต.ฟากท่า	18.0148	100.8658		1		1			2550			
44	อุตรดิตถ์	สถานที่กำจัดขยะมูลฝอย อบต.นาขุม หมู่4	บ้านสุมข้าม ม.4 ต.นาขุม อ.บ้านโคก จ.อุตรดิตถ์ 53180	อบต.นาขุม	17.9277	100.9860	1			1	1	208	2550	กำจัดไม่ถูกต้อง	เทกอง	0.20
45	อุตรดิตถ์	สถานที่กำจัดขยะมูลฝอย อบต.นาขุม หมู่3	บ้านม่วงชุม ม.3 ต.นาขุม อ.บ้านโคก จ.อุตรดิตถ์ 53180	อบต.นาขุม	17.9443	101.0093	1			1	0	64	2550	กำจัดไม่ถูกต้อง	เทกอง	0.20
46	อุตรดิตถ์	สถานที่กำจัดขยะมูลฝอย อบต.นาขุม หมู่6	บ้านห้วยไคร้ ม.6 ต.นาขุม อ.บ้านโคก จ.อุตรดิตถ์ 53180	อบต.นาขุม	17.9689	101.0244	1			1	1	208	2550	กำจัดไม่ถูกต้อง	เทกอง	0.20
47	อุตรดิตถ์	สถานที่กำจัดขยะมูลฝอย อบต.บ้านฝาย หมู่6	บ้านหนองแท้ง ม.6 ต.บ้านฝาย อ.น้ำปาด จ.อุตรดิตถ์ 53110	อบต.บ้านฝาย	17.7715	100.7640	1			11	1	240	2561	กำจัดไม่ถูกต้อง	เทกอง	1.00
48	อุตรดิตถ์	สถานที่กำจัดขยะมูลฝอย อบต.แสนตอ หมู่5	บ้านสวน ม.5 ต.แสนตอ อ.น้ำปาด จ.อุตรดิตถ์ 53110	อบต.แสนตอ	17.7403	100.6807	1			1	2	200	2549	กำจัดไม่ถูกต้อง	เทกอง	1.00
49	อุตรดิตถ์	สถานที่กำจัดขยะมูลฝอย อบต.เด่นเหล็ก หมู่6	ม.6 ต.เด่นเหล็ก อ.น้ำปาด จ.อุตรดิตถ์ 53110	อบต.เด่นเหล็ก	17.7989	100.7518	1			0	2	0	2550	กำจัดไม่ถูกต้อง	เทกองควบคุมน้อยกว่า 50 ตัน	0.50
50	อุตรดิตถ์	สถานที่กำจัดขยะมูลฝอย อบต.ฟากท่า หมู่7	ม.7 ต.ฟากท่า อ.ฟากท่า จ.อุตรดิตถ์ 53160	อบต.ฟากท่า	18.0322	100.9035		1		2			2559			
51	อุตรดิตถ์	สถานที่กำจัดขยะมูลฝอย ทต.บ้านแก่ง	บ้านหนองคล้า ม.2 ต.บ้านแก่ง อ.ตรอน จ.อุตรดิตถ์ 53140	ทต.บ้านแก่ง	17.4434	100.1441		1		2	2	368	2555			
52	อุตรดิตถ์	สถานที่กำจัดขยะมูลฝอย อบต.บ้านเสี้ยว ม.4	ม.4 ต.บ้านเสี้ยว อ.ฟากท่า จ.อุตรดิตถ์ 53160	อบต.บ้านเสี้ยว	17.9371	100.8194	1			8	0	0	2556	กำจัดไม่ถูกต้อง	เทกอง	0.50
	จังหวัดสุโขทัย ข้อมูลโดยสำนักงานสิ่งแวดล้อมและควบคุมมลพิษที่ 3															
1	สุโขทัย	สถานที่กำจัดขยะมูลฝอย ทม.สุโขทัยธานี	ม.2 ต.ตาลเตี้ย อ.เมืองสุโขทัย จ.สุโขทัย 64000	ทม.สุโขทัยธานี	17.0352	99.8490	1			117	0	0	2541	กำจัดถูกต้อง	ผสมผสาน (ฝังกลบ+หมักทำปุ๋ย)	114.00
2	สุโขทัย	สถานที่กำจัดขยะมูลฝอย ทต.กงไกรลาศ	ม.7 ต.ท่าฉนวน อ.กงไกรลาศ จ.สุโขทัย 64170	ทต.กงไกรลาศ	16.8937	99.9217			1	13			2531			
3	สุโขทัย	สถานที่กำจัดขยะมูลฝอย ทต.เขาแก้วศรีสมบูรณ์	ม.5 ต.เขาแก้วศรีสมบูรณ์ อ.ทุ่งเสลี่ยม จ.สุโขทัย 64150	ทต.เขาแก้วศรีสมบูรณ์	17.3523	99.6543		1		14			2547			
4	สุโขทัย	สถานที่กำจัดขยะมูลฝอย ทต.ศรีนคร	บ้านไผ่เกาะ ม.7 ต.ศรีนคร อ.ศรีนคร จ.สุโขทัย 64180	ทต.ศรีนคร	17.3791	99.9746		1		13			2531			
5	สุโขทัย	สถานที่กำจัดขยะมูลฝอย ทม.ศรีสัชนาลัย	บ้านป่ากล้วยสามัคคี ม.13 ต.ท่าชัย อ.ศรีสัชนาลัย จ.สุโขทัย 64130	ทม.ศรีสัชนาลัย	17.4485	99.7993	1			2	0	0	2553	กำจัดไม่ถูกต้อง	เทกอง	22.00
6	สุโขทัย	สถานที่กำจัดขยะมูลฝอย อบต.บ้านดีก หมู่1	ม.1 ต.บ้านดีก อ.ศรีสัชนาลัย จ.สุโขทัย 64130	อบต.บ้านดีก	17.5713	99.8445		1		2			2553			
7	สุโขทัย	สถานที่กำจัดขยะมูลฝอย อบต.ป่าขิ้ว	ม.2 ต.ป่าขิ้ว อ.ศรีสัชนาลัย จ.สุโขทัย 64130	อบต.ป่าขิ้ว	17.5134	99.8171	1			16	0	0	2546	กำจัดไม่ถูกต้อง	เทกอง	3.00
8	สุโขทัย	สถานที่กำจัดขยะมูลฝอย ทต.หาดเสี้ยว	309 ม.3 ต.หาดเสี้ยว อ.ศรีสัชนาลัย จ.สุโขทัย 64130	ทต.หาดเสี้ยว	17.5110	99.8138			1	30			2557			
9	สุโขทัย	สถานที่กำจัดขยะมูลฝอย ทม.สวรรคโลก	ม.8 ต.ย่านยาว อ.สวรรคโลก จ.สุโขทัย 64110	ทม.สวรรคโลก	17.2680	99.7933	1			43	0	0	2553	กำจัดไม่ถูกต้อง	เทกองควบคุมน้อยกว่า 50 ตัน	13.00
10	สุโขทัย	สถานที่กำจัดขยะมูลฝอย อบต.ไทยชนะศึก	ม.2 ต.ไทยชนะศึก อ.ทุ่งเสลี่ยม จ.สุโขทัย 64150	อบต.ไทยชนะศึก	17.4053	99.5802		1		16			2546			
11	สุโขทัย	สถานที่กำจัดขยะมูลฝอย ทต.กลางดง	บ้านหนองผักบุ้ง ม.5 ต.กลางดง อ.ทุ่งเสลี่ยม จ.สุโขทัย 64150	ทต.กลางดง	17.3845	99.5585		1		50			2541			
12	สุโขทัย	สถานที่กำจัดขยะมูลฝอย อบต.บ้านดีก หมู่2	บ้านแม่รากเหนือ ม.2 ต.บ้านดีก อ.ศรีสัชนาลัย จ.สุโขทัย	อบต.บ้านดีก	17.5984	99.8245		1		2			2553			
13	สุโขทัย	สถานที่กำจัดขยะมูลฝอย อบต.บ้านดีก หมู่10	ม.10 ต.บ้านดีก อ.ศรีสัชนาลัย จ.สุโขทัย 64130	อบต.บ้านดีก	17.5713	99.8445	1			32	3	240	2536	กำจัดไม่ถูกต้อง	เทกอง	6.00
14	สุโขทัย	สถานที่กำจัดขยะมูลฝอย อบต.บ้านดีก หมู่11	ม.11 ต.บ้านดีก อ.ศรีสัชนาลัย จ.สุโขทัย 64130	อบต.บ้านดีก	17.5951	99.7977		1		2			2553			

รายงานสถานการณ์สถานที่กำจัดขยะมูลฝอย
ของประเทศไทย ปี พ.ศ. 2565

ลำดับ	จังหวัด	ชื่อสถานที่	ที่ตั้งสถานที่กำจัดขยะมูลฝอย	ผู้ดำเนินการ	พิกัด		การดำเนินงาน			ขนาดพื้นที่			ปีเปิดดำเนินงาน	ความถูกต้อง	ระบบการกำจัด	ปริมาณขยะมูลฝอย
					Latitude	longitude	เปิด	ปิด	หยุด	ไร่	งาน	ารางวา				เข้าสถานที่กำจัด (ตัน/วัน)
15	สุโขทัย	สถานที่กำจัดขยะมูลฝอย อบต.หนองอ้อ	ม. ต.หนองอ้อ อ.ศรีสัชนาลัย จ.สุโขทัย 64130	อบต.หนองอ้อ	17.4872	99.7544	1			30	0	0	2557	กำจัดไม่ถูกต้อง	เผาในเตา (ไม่มีระบบบำบัดอากาศ)	2.50
	จังหวัดเพชรบูรณ์ ข้อมูลโดยสำนักงานสิ่งแวดล้อมและควบคุมมลพิษที่ 3															
1	เพชรบูรณ์	สถานที่กำจัดขยะมูลฝอย ทม.เพชรบูรณ์	บ้านนาป่า ม.4 ต.นาป่า อ.เมืองเพชรบูรณ์ จ.เพชรบูรณ์	ทม.เพชรบูรณ์	16.3609	101.1983	1			108	0	0	2544	กำจัดถูกต้อง	ผสมผสาน (ฝังกลบ+RDF)	80.00
2	เพชรบูรณ์	สถานที่กำจัดขยะมูลฝอย ทต.นางั่ว	บ้านนางั่วพัฒนา ม.13 ต.นางั่ว อ.เมืองเพชรบูรณ์ จ.เพชรบูรณ์	ทต.นางั่ว	16.5221	101.1782	1			15	0	0	2550	กำจัดไม่ถูกต้อง	เทกอง	6.00
3	เพชรบูรณ์	สถานที่กำจัดขยะมูลฝอย ทต.วังชมภู	13/3 ม.7 ต.วังชมภู อ.เมืองเพชรบูรณ์ จ.เพชรบูรณ์ 67000	ทต.วังชมภู	16.2625	101.0350	1			13	2	0	2520	กำจัดไม่ถูกต้อง	เทกองควบคุมน้อยกว่า 50 ตัน	3.00
4	เพชรบูรณ์	สถานที่กำจัดขยะมูลฝอย อบต.บ้านโคก	บ้านโคก ม.2 ต.บ้านโคก อ.สุวรรณคูหา จ.เพชรบูรณ์ 39270	อบต.บ้านโคก	16.4597	101.2329			1	5			2554			
5	เพชรบูรณ์	สถานที่กำจัดขยะมูลฝอย ทม.หล่มสัก	บ้านหนองสว่าง ม.4 ต.หนองสว่าง อ.หล่มสัก จ.เพชรบูรณ์ 67110	ทม.หล่มสัก	16.8452	101.2500	1			16	0	0	2546	กำจัดไม่ถูกต้อง	เทกอง	18.00
6	เพชรบูรณ์	สถานที่กำจัดขยะมูลฝอย นายสุทัศน์ จันทร์นุช (อบต.ท่าอิบุญ)	154 ม.1 ต.ท่าอิบุญ อ.หล่มสัก จ.เพชรบูรณ์ 67110	หจก. ณภัทรเพื่อนเกษตร	16.8684	101.2817	1			8	0	0	2556	กำจัดไม่ถูกต้อง	เทกองควบคุมน้อยกว่า 50 ตัน	42.00
7	เพชรบูรณ์	สถานที่กำจัดขยะมูลฝอย ทต.พุเตย	บ้านสำนารายณ์ ม.8 ต.สระประดู่ อ.วิเชียรบุรี จ.เพชรบูรณ์ 67130	ทต.พุเตย	15.5956	101.0537	1			10	0	0	2542	กำจัดไม่ถูกต้อง	เทกอง	8.00
8	เพชรบูรณ์	สถานที่กำจัดขยะมูลฝอย อบต.สักหลง	บ้านห้วยโป่ง ม.6 ต.สักหลง อ.หล่มสัก จ.เพชรบูรณ์ 67110	อบต.สักหลง	16.8351	101.2488	1			5	0	0	2550	กำจัดไม่ถูกต้อง	เทกองควบคุมน้อยกว่า 50 ตัน	6.00
9	เพชรบูรณ์	สถานที่กำจัดขยะมูลฝอย ทม.วิเชียรบุรี	ม.16 ต.ท่าโรง อ.วิเชียรบุรี จ.เพชรบูรณ์ 67130	ทม.วิเชียรบุรี	15.6490	101.1247	1			10	0	0	2554	กำจัดไม่ถูกต้อง	เทกองควบคุมน้อยกว่า 50 ตัน	22.00
10	เพชรบูรณ์	สถานที่กำจัดขยะมูลฝอย อบต.บึงกระจับ	บ้านบึงกระจับ ม.5 ต.บึงกระจับ อ.วิเชียรบุรี จ.เพชรบูรณ์ 67130	อบต.บึงกระจับ	15.7631	101.0851	1			10	0	0	2560	กำจัดไม่ถูกต้อง	เทกอง	3.00
11	เพชรบูรณ์	สถานที่กำจัดขยะมูลฝอย อบต.พุขาม	บ้านถนนโค้ง ม.3 ต.พุขาม อ.วิเชียรบุรี จ.เพชรบูรณ์ 67130	อบต.พุขาม	15.5396	101.0584	1			10	0	0	2543	กำจัดไม่ถูกต้อง	เทกอง	2.00
12	เพชรบูรณ์	สถานที่กำจัดขยะมูลฝอย อบต.โคกปรง	บ้านโคกปรง ม.1 ต.โคกปรง อ.วิเชียรบุรี จ.เพชรบูรณ์ 67130	อบต.โคกปรง	15.7550	101.1720	1			5	0	0	2559	กำจัดไม่ถูกต้อง	เทกองควบคุมน้อยกว่า 50 ตัน	5.00
13	เพชรบูรณ์	สถานที่กำจัดขยะมูลฝอย ทต.แคมป์สน	บ้านดงหลง ม.6 ต.แคมป์สน อ.เขาค้อ จ.เพชรบูรณ์ 67270	ทต.แคมป์สน	16.7709	101.0625		1		12			2553			
14	เพชรบูรณ์	สถานที่กำจัดขยะมูลฝอย อบต.เข็กน้อย	บ้านชัยชนะ ม.8 ต.เข็กน้อย อ.เขาค้อ จ.เพชรบูรณ์ 67270	อบต.เข็กน้อย	16.8201	100.9620	1			4	0	0	2539	กำจัดไม่ถูกต้อง	อื่น ๆ (เทกอง+MBT)	12.00
15	เพชรบูรณ์	สถานที่กำจัดขยะมูลฝอย อบต.ทุ่งสมอ	บ้านทุ่งสมอ ม.4 ต.ทุ่งสมอ อ.เขาค้อ จ.เพชรบูรณ์ 67270	อบต.ทุ่งสมอ	16.7133	101.0466	1			12	0	0	2539	กำจัดไม่ถูกต้อง	อื่น ๆ (เทกอง+MBT)	6.00
16	เพชรบูรณ์	สถานที่กำจัดขยะมูลฝอย ทต.ชนแดน	บ้านโคกเจริญ ม.7 ต.ชนแดน อ.ชนแดน จ.เพชรบูรณ์ 67150	ทต.ชนแดน	16.2054	100.8804	1			11	2	200	2557	กำจัดถูกต้อง	ฝังกลบ	8.00
17	เพชรบูรณ์	สถานที่กำจัดขยะมูลฝอย ทต.ดงขุย	บ้านร่วมใจพัฒนา ม.4 ต.ดงขุย อ.ชนแดน จ.เพชรบูรณ์ 67150	ทต.ดงขุย	16.1092	100.7554	1			2	2	0	2547	กำจัดไม่ถูกต้อง	เทกอง	1.00
18	เพชรบูรณ์	สถานที่กำจัดขยะมูลฝอย ทต.ท่าข้าม	บ้านกุฏิพระ ม.4 ต.ท่าข้าม อ.ชนแดน จ.เพชรบูรณ์ 67150	ทต.ท่าข้าม	16.1616	100.8107			1	10			2537			
19	เพชรบูรณ์	สถานที่กำจัดขยะมูลฝอย อบต.ตะกุดไร	บ้านโปร่งนกแก้ว ม.7 ต.ตะกุดไร อ.ชนแดน จ.เพชรบูรณ์ 67150	อบต.ตะกุดไร	16.1937	100.7273		1		49			2550			
20	เพชรบูรณ์	สถานที่กำจัดขยะมูลฝอย ทต.ซับสมอทอด	บ้านโคกตายอ ม.2 ต.บึงสามพัน อ.บึงสามพัน จ.เพชรบูรณ์ 67160	ทต.ซับสมอทอด	15.8610	101.0170			1	19			2530			
21	เพชรบูรณ์	สถานที่กำจัดขยะมูลฝอย อบต.กันจุ	บ้านดงก้านตาล ม.16 ต.กันจุ อ.บึงสามพัน จ.เพชรบูรณ์ 67160	อบต.กันจุ	15.8626	101.1398	1			16	2	99	2544	กำจัดไม่ถูกต้อง	เทกอง	7.00
22	เพชรบูรณ์	สถานที่กำจัดขยะมูลฝอย อบต.วังพิกุล	บ้านวังพิกุลใต้ ม.6 ต.วังพิกุล อ.บึงสามพัน จ.เพชรบูรณ์ 67160	อบต.วังพิกุล	15.7218	100.8315	1			30	0	0	2538	กำจัดไม่ถูกต้อง	เทกองควบคุมน้อยกว่า 50 ตัน	10.00
23	เพชรบูรณ์	สถานที่กำจัดขยะมูลฝอย อบต.ศรีมงคล	บ้านพนมเพชร ม.2 ต.ศรีมงคล อ.บึงสามพัน จ.เพชรบูรณ์ 67160	อบต.ศรีมงคล	15.8050	100.8079	1			5	0	0	2540	กำจัดไม่ถูกต้อง	เทกอง	3.00
24	เพชรบูรณ์	สถานที่กำจัดขยะมูลฝอย อบต.หนองแจง	บ้านถนนโค้ง ม.7 ต.หนองแจง อ.บึงสามพัน จ.เพชรบูรณ์ 67160	อบต.หนองแจง	15.8748	100.9955			1	21			2552			
25	เพชรบูรณ์	สถานที่กำจัดขยะมูลฝอย ทต.ท้ายดง	บ้านวังกระดาษ ม.2 ต.ท้ายดง อ.วังโป่ง จ.เพชรบูรณ์ 67240	ทต.ท้ายดง	16.3336	100.7280		1		3			2537			
26	เพชรบูรณ์	สถานที่กำจัดขยะมูลฝอย ทต.วังโป่ง	บ้านเนินมะค่า ม.4 ต.วังโป่ง อ.วังโป่ง จ.เพชรบูรณ์ 67240	ทต.วังโป่ง	16.3748	100.8086			1	3			2532			
27	เพชรบูรณ์	สถานที่กำจัดขยะมูลฝอย ทต.สว่างวัฒนา	บ้านใหม่สาริกา ม.12 ถนนศรีเทพโคกเจริญ ต.สระกรวด อ.ศรีเทพ จ.	ทต.สว่างวัฒนา	15.4493	101.0409	1			16	0	0	2535	กำจัดไม่ถูกต้อง	อื่น ๆ (เทกอง+MBT)	11.00
28	เพชรบูรณ์	สถานที่กำจัดขยะมูลฝอย ทต.โคกสะอาด	บ้านโคกสะอาด ม.5 ต.โคกสะอาด อ.ศรีเทพ จ.เพชรบูรณ์ 67170	ทต.โคกสะอาด	15.4748	101.0440	1			3	0	0	2548	กำจัดไม่ถูกต้อง	เทกอง	4.00
29	เพชรบูรณ์	สถานที่กำจัดขยะมูลฝอย อบต.ศรีเทพ	บ้านนาตะกรุดพัฒนา ม.15 ต.ศรีเทพ อ.ศรีเทพ จ.เพชรบูรณ์ 67170	อบต.ศรีเทพ	15.4562	101.1634	1			4	0	0	2545	กำจัดไม่ถูกต้อง	เทกอง	1.00
30	เพชรบูรณ์	สถานที่กำจัดขยะมูลฝอย ทต.นาเฉลียง	บ้านโคกสว่าง ม.9 ต.นาเฉลียง อ.หนองไผ่ จ.เพชรบูรณ์ 67140	ทต.นาเฉลียง	16.0783	101.0784	1			20	0	0	2532	กำจัดไม่ถูกต้อง	เทกองควบคุมน้อยกว่า 50 ตัน	4.00
31	เพชรบูรณ์	สถานที่กำจัดขยะมูลฝอย ทต.หนองไผ่	บ้านหนองไผ่ใต้ ม.1 ถนนสระบุรีหล่มสัก ต.หนองไผ่ อ.หนองไผ่ จ.	ทต.หนองไผ่	15.9637	101.0739	1			17	2	0	2554	กำจัดถูกต้อง	ฝังกลบ	30.00
32	เพชรบูรณ์	สถานที่กำจัดขยะมูลฝอย ทต.เฉลียงทอง	บ้านโคกสว่าง ม.9 ต.นาเฉลียง อ.หนองไผ่ จ.เพชรบูรณ์ 67140	ทต.เฉลียงทอง	16.0771	101.0781		1		13			2556			
33	เพชรบูรณ์	สถานที่กำจัดขยะมูลฝอย ทต.บ้านโภชน์	บ้านโภชน์ ม.1 ต.บ้านโภชน์ อ.หนองไผ่ จ.เพชรบูรณ์ 67140	ทต.บ้านโภชน์	15.9070	100.9690			1	10			2545			
34	เพชรบูรณ์	สถานที่กำจัดขยะมูลฝอย อบต.เพชรละคร	บ้านสระแก้ว ม.8 ต.เพชรละคร อ.หนองไผ่ จ.เพชรบูรณ์ 67140	อบต.เพชรละคร	15.8893	101.1373			1	5			2557			
35	เพชรบูรณ์	สถานที่กำจัดขยะมูลฝอย อบต.วังโบสถ์	บ้านอีสานสามัคคี ม.8 ต.วังโบสถ์ อ.หนองไผ่ จ.เพชรบูรณ์ 67140	อบต.วังโบสถ์	16.0487	101.1459	1			5	0	0	2556	กำจัดไม่ถูกต้อง	เผาในเตา (ไม่มีระบบบำบัดอากาศ)	1.00
36	เพชรบูรณ์	สถานที่กำจัดขยะมูลฝอย ทต.หล่มเก่า	บ้านหล่มเก่า ม.5 ต.หล่มเก่า อ.หล่มสัก จ.เพชรบูรณ์ 67110	ทต.หล่มเก่า	16.8762	101.2460	1			13	0	0	2520	กำจัดไม่ถูกต้อง	เทกอง	4.00
37	เพชรบูรณ์	สถานที่กำจัดขยะมูลฝอย อบต.นาซำ	บ้านนาซำ ม.6 ต.นาซำ อ.หล่มเก่า จ.เพชรบูรณ์ 67120	อบต.นาซำ	17.0424	101.2424	1			3	0	0	2547	กำจัดไม่ถูกต้อง	เทกอง	4.00
38	เพชรบูรณ์	สถานที่กำจัดขยะมูลฝอย อบต.นาแซง	บ้านนาแค ม.1 ต.นาแซง อ.หล่มเก่า จ.เพชรบูรณ์ 67120	อบต.นาแซง	16.8711	101.2675	1			10	0	0	2548	กำจัดไม่ถูกต้อง	เทกองควบคุมน้อยกว่า 50 ตัน	6.00
39	เพชรบูรณ์	สถานที่กำจัดขยะมูลฝอย อบต.บ้านเนิน	บ้านโจ๊ะโหวะใต้ ม.4 ต.บ้านเนิน อ.หล่มเก่า จ.เพชรบูรณ์ 67120	อบต.บ้านเนิน	16.8702	101.1991	1			10	0	0	2549	กำจัดไม่ถูกต้อง	เทกอง	3.00
40	เพชรบูรณ์	สถานที่กำจัดขยะมูลฝอย อบต.วังบาล หมู่12	บ้านขี้นาค ม.12 ต.วังบาล อ.หล่มเก่า จ.เพชรบูรณ์ 67120	อบต.วังบาล	16.9314	101.1854	1			62	0	0	2548	กำจัดไม่ถูกต้อง	เทกอง	15.00
41	เพชรบูรณ์	สถานที่กำจัดขยะมูลฝอย อบต.ศิลา	บ้านศิลา ม.6 ต.ศิลา อ.หล่มเก่า จ.เพชรบูรณ์ 67120	อบต.ศิลา	17.0189	101.2987	1			8	0	0	2548	กำจัดไม่ถูกต้อง	เทกอง	5.00
42	เพชรบูรณ์	สถานที่กำจัดขยะมูลฝอย อบต.หล่มเก่า	บ้านหล่มเก่า ม.5 ต.หล่มเก่า อ.หล่มเก่า จ.เพชรบูรณ์ 67120	อบต.หล่มเก่า	16.8771	101.2468	1			6	0	0	2549	กำจัดไม่ถูกต้อง	เทกอง	6.00
43	เพชรบูรณ์	สถานที่กำจัดขยะมูลฝอย อบต.น้ำหนาว	บ้านทรัพย์สว่าง ม.3 ต.น้ำหนาว อ.น้ำหนาว จ.เพชรบูรณ์ 67260	อบต.น้ำหนาว	16.7731	101.6414	1			30	0	0	2546	กำจัดไม่ถูกต้อง	เทกอง	2.00
44	เพชรบูรณ์	สถานที่กำจัดขยะมูลฝอย อบต.ท่าแดง	บ้านหนองม่วง ม.11 ต.ท่าแดง อ.หนองไผ่ จ.เพชรบูรณ์ 67140	อบต.ท่าแดง	15.9754	101.1514	1			40	0	0	2554	กำจัดไม่ถูกต้อง	เผาในเตา (ไม่มีระบบบำบัดอากาศ)	2.00
45	เพชรบูรณ์	สถานที่กำจัดขยะมูลฝอย อบต.ห้วยไร่	บ้านโป่งช้าง ม.11 ต.ห้วยไร่ อ.หล่มสัก จ.เพชรบูรณ์ 67110	อบต.ห้วยไร่	16.8407	101.3352	1			19	0	0	2558	กำจัดไม่ถูกต้อง	เทกองควบคุมน้อยกว่า 50 ตัน	3.00
46	เพชรบูรณ์	สถานที่กำจัดขยะมูลฝอย อบต.บ้านติ้ว	ม.9 ต.บ้านติ้ว อ.หล่มสัก จ.เพชรบูรณ์ 67110	อบต.บ้านติ้ว	16.7582	101.3241	1			100	0	0	2553	กำจัดไม่ถูกต้อง	เทกอง	1.00
47	เพชรบูรณ์	สถานที่กำจัดขยะมูลฝอย อบต.ท่าอิบุญ	บ้านดงทิพย์ ม.3 ต.ท่าอิบุญ อ.หล่มสัก จ.เพชรบูรณ์ 67110	อบต.ท่าอิบุญ	16.8688	101.2823	1			17	0	0	2558	กำจัดไม่ถูกต้อง	เทกองควบคุมน้อยกว่า 50 ตัน	1.00

รายงานสถานการณ์สถานที่กำจัดขยะมูลฝอย
ของประเทศไทย ปี พ.ศ. 2565

ลำดับ	จังหวัด	ชื่อสถานที่	ที่ตั้งสถานที่กำจัดขยะมูลฝอย	ผู้ดำเนินการ	พิกัด		การดำเนินงาน			ขนาดพื้นที่			ปีเปิดดำเนินงาน	ความถูกต้อง	ระบบการกำจัด	ปริมาณขยะมูลฝอย
					Latitude	longitude	เปิด	ปิด	หยุด	ไร่	งาน	ารางวา				เข้าสถานที่กำจัด (ตัน/วัน)
48	เพชรบูรณ์	สถานที่กำจัดขยะมูลฝอย อบต.วังหิน	ม.11 ต.วังหิน อ.วังโป่ง จ.เพชรบูรณ์ 67240	อบต.วังหิน	16.3777	100.8055	1			11	0	0	2557	กำจัดไม่ถูกต้อง	เทกอง	2.00
49	เพชรบูรณ์	สถานที่กำจัดขยะมูลฝอย อบต.วังกวาง	ต.วังกวาง อ.น้ำหนาว จ.เพชรบูรณ์ 67260	อบต.วังกวาง	16.9116	101.6320	1			12	0	0	2558	กำจัดไม่ถูกต้อง	เทกอง	2.00
50	เพชรบูรณ์	สถานที่กำจัดขยะมูลฝอย อบต.ตาดกลอย	ม.2 ต.ตาดกลอย อ.หล่มเก่า จ.เพชรบูรณ์ 67120	อบต.ตาดกลอย	16.9584	101.3285	1			11	0	0	2550	กำจัดไม่ถูกต้อง	เทกองควบคุมน้อยกว่า 50 ตัน	1.00
51	เพชรบูรณ์	สถานที่กำจัดขยะมูลฝอย อบต.คลองกระจัง หมู่10	ม.10 ต.คลองกระจัง อ.ศรีเทพ จ.เพชรบูรณ์ 67170	อบต.คลองกระจัง	15.3548	101.0204		1		1			2556			
52	เพชรบูรณ์	สถานที่กำจัดขยะมูลฝอย อบต.คลองกระจัง หมู่1	ม.1 ต.คลองกระจัง อ.ศรีเทพ จ.เพชรบูรณ์ 67170	อบต.คลองกระจัง	15.3486	101.1370		1		1			2556			
53	เพชรบูรณ์	สถานที่กำจัดขยะมูลฝอย อบต.วังบาล หมู่14	บ้านทับเบิก ม.14 ต.วังบาล อ.หล่มเก่า จ.เพชรบูรณ์ 67120	อบต.วังบาล	16.9342	101.1278		1		1	2		2550			
54	เพชรบูรณ์	สถานที่กำจัดขยะมูลฝอย อบต.ท้ายดง	หมู่ที่ 9 บ้านร่องตะแบก ต.ท้ายดง อ.ชนแดน จ.เพชรบูรณ์	อบต.ท้ายดง	16.2883	100.6980	1			31	0	0	2561	กำจัดไม่ถูกต้อง	อื่น ๆ (เทกอง+MBT)	2.00


กรมควบคุมมลพิษ
POLLUTION CONTROL DEPARTMENT
สำนักงานสิ่งแวดล้อม
และควบคุมมลพิษที่ 4 (นครสวรรค์)
นครสวรรค์
กำแพงเพช
อุทัยธานี
พิจิตร
CENTRAL
THAILAND

แผนที่แสดงสถานะความถูกต้องของระบบกำจัดขยะมูลฝอย
สำนักงานสิ่งแวดล้อมและควบคุมมลพิษที่ 4 (นครสวรรค์) ประจำปี พ.ศ. 2565

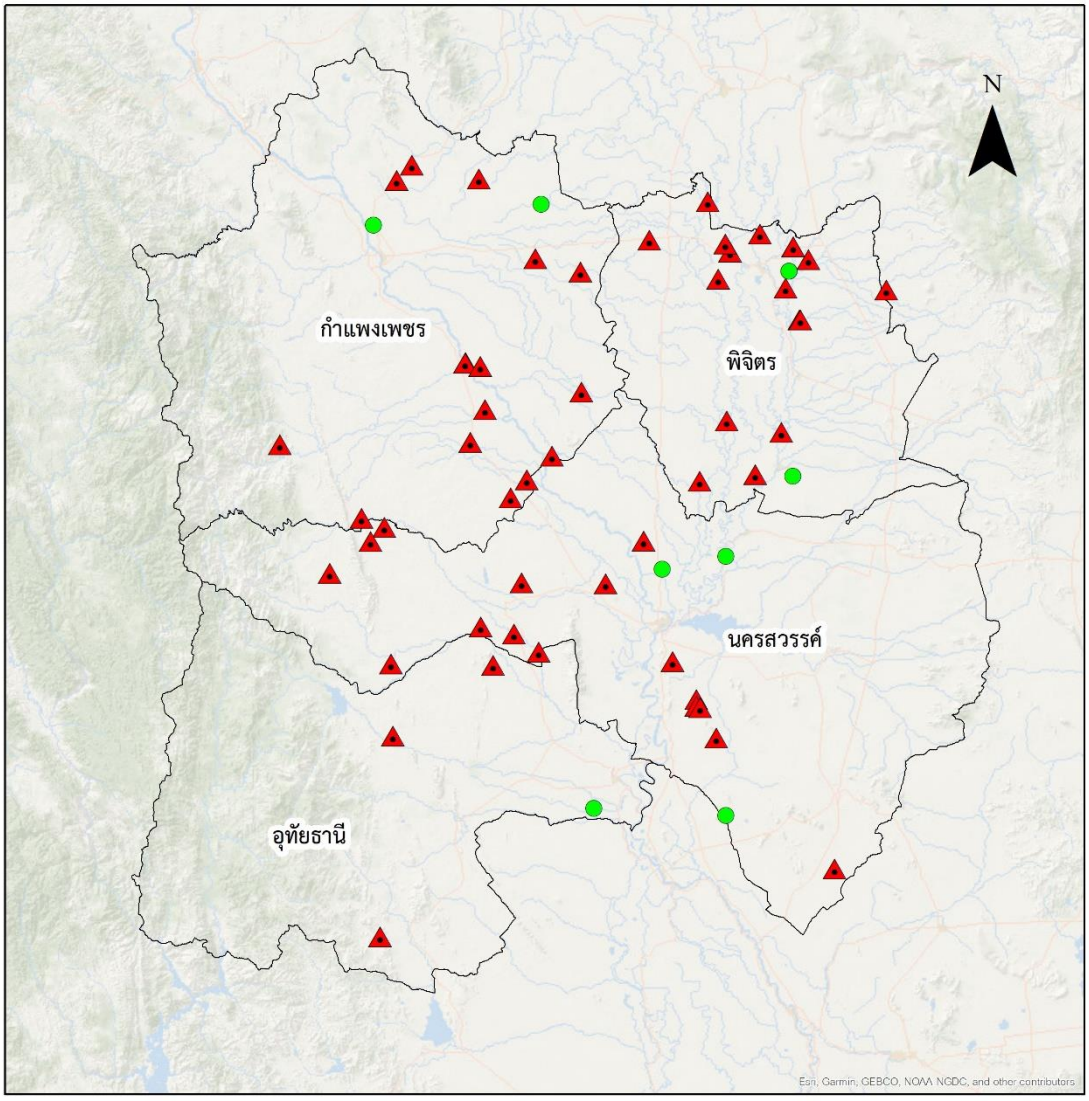

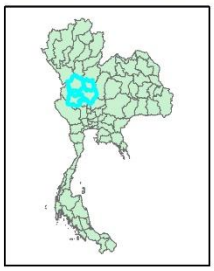

คำอธิบายสัญลักษณ์

- ดำเนินการไม่ถูกต้อง
- ดำเนินการถูกต้อง
- ขอบเขตจังหวัด

แผนที่แสดงสถานะความถูกต้องของระบบกำจัดขยะมูลฝอย
จังหวัดนครสวรรค์ ประจำปี พ.ศ. 2565

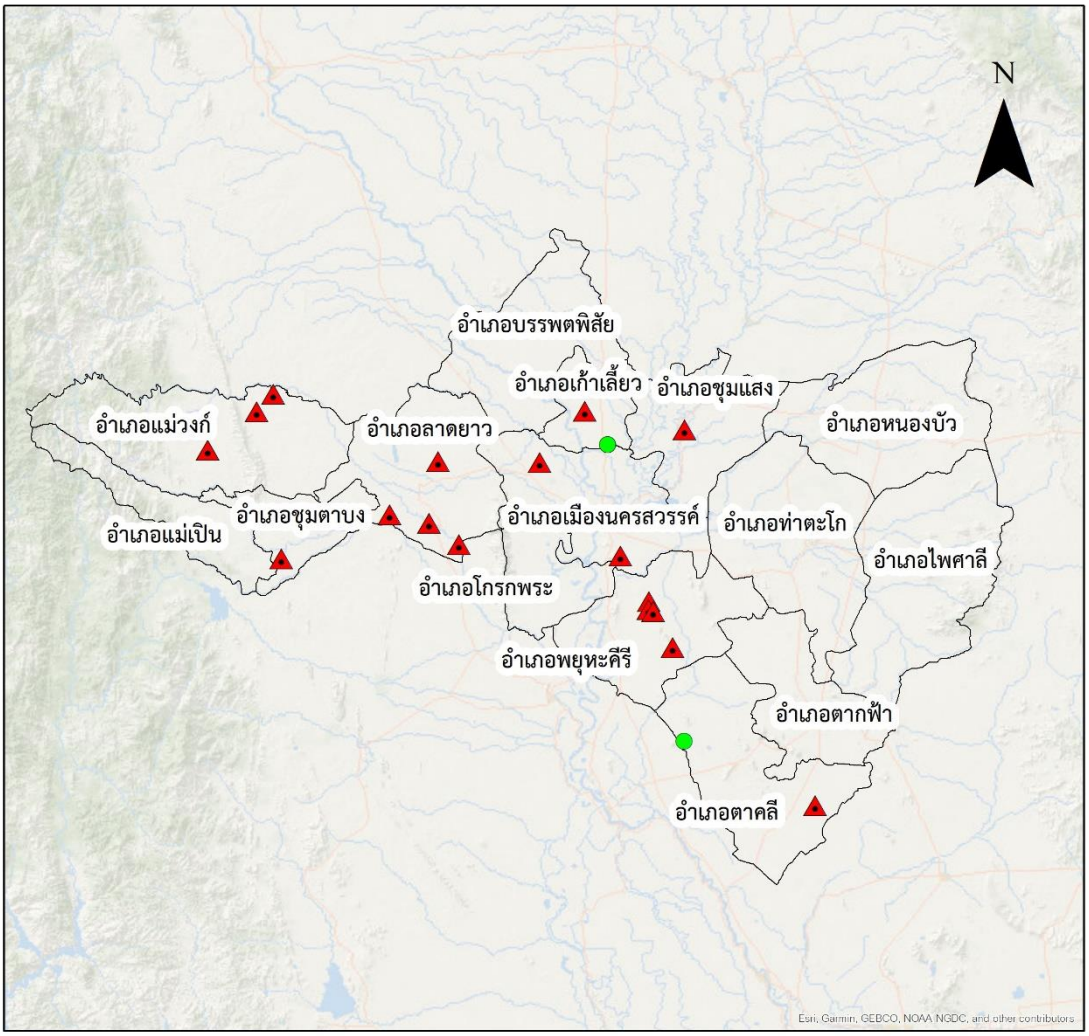

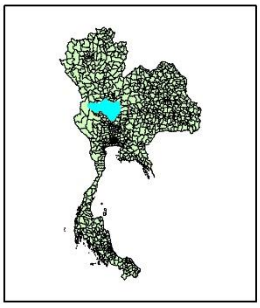

คำอธิบายสัญลักษณ์

- ดำเนินการถูกต้อง
- ดำเนินการไม่ถูกต้อง
- ขอบเขตจังหวัด

แผนที่แสดงสถานะความถูกต้องของระบบกำจัดขยะมูลฝอย
จังหวัดกำแพงเพชร ประจำปี พ.ศ. 2565

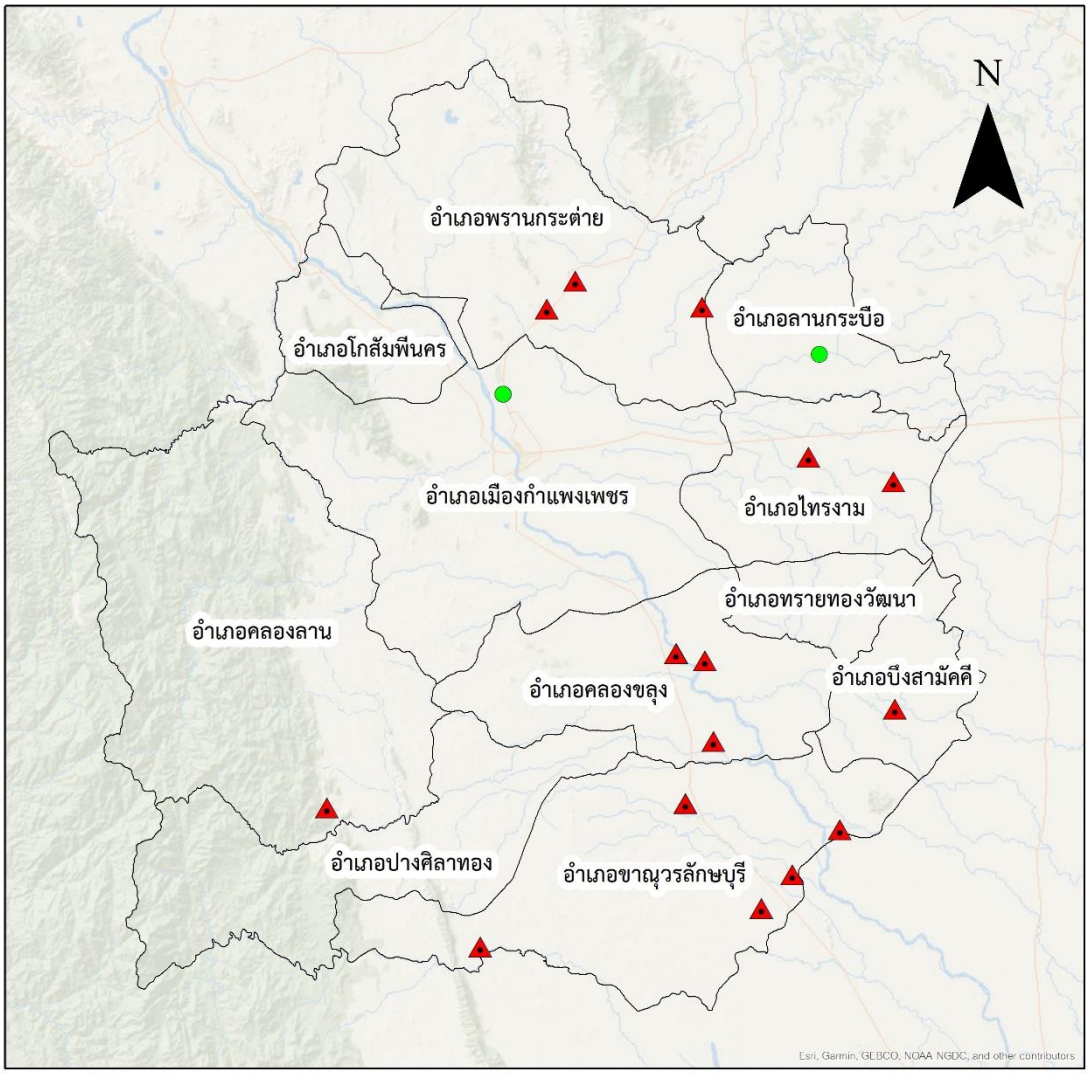

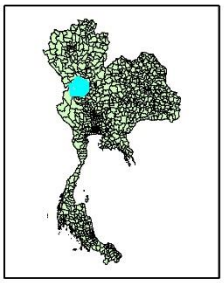

คำอธิบายสัญลักษณ์

- ดำเนินการถูกต้อง
- ดำเนินการไม่ถูกต้อง
- ขอบเขตจังหวัด

แผนที่แสดงสถานะความถูกต้องของระบบกำจัดขยะมูลฝอย
จังหวัดพิจิตร ประจำปี พ.ศ. 2565

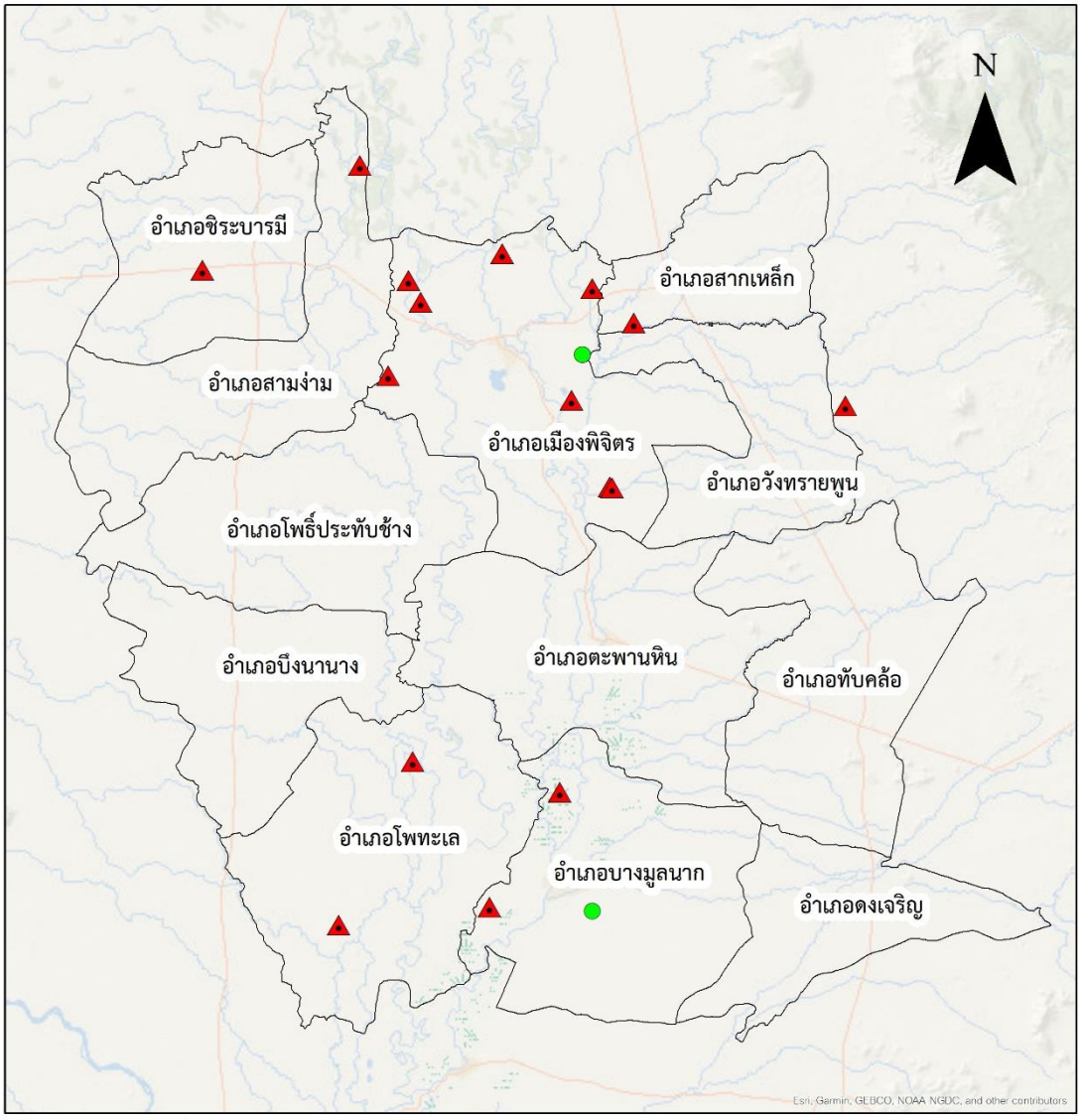

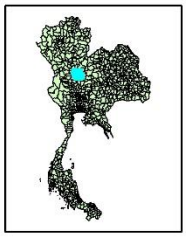

คำอธิบายสัญลักษณ์

- ดำเนินการถูกต้อง
- ดำเนินการไม่ถูกต้อง
- ขอบเขตจังหวัด

แผนที่แสดงสถานะความถูกต้องของระบบกำจัดขยะมูลฝอย
จังหวัดอุทัยธานี ประจำปี พ.ศ. 2565

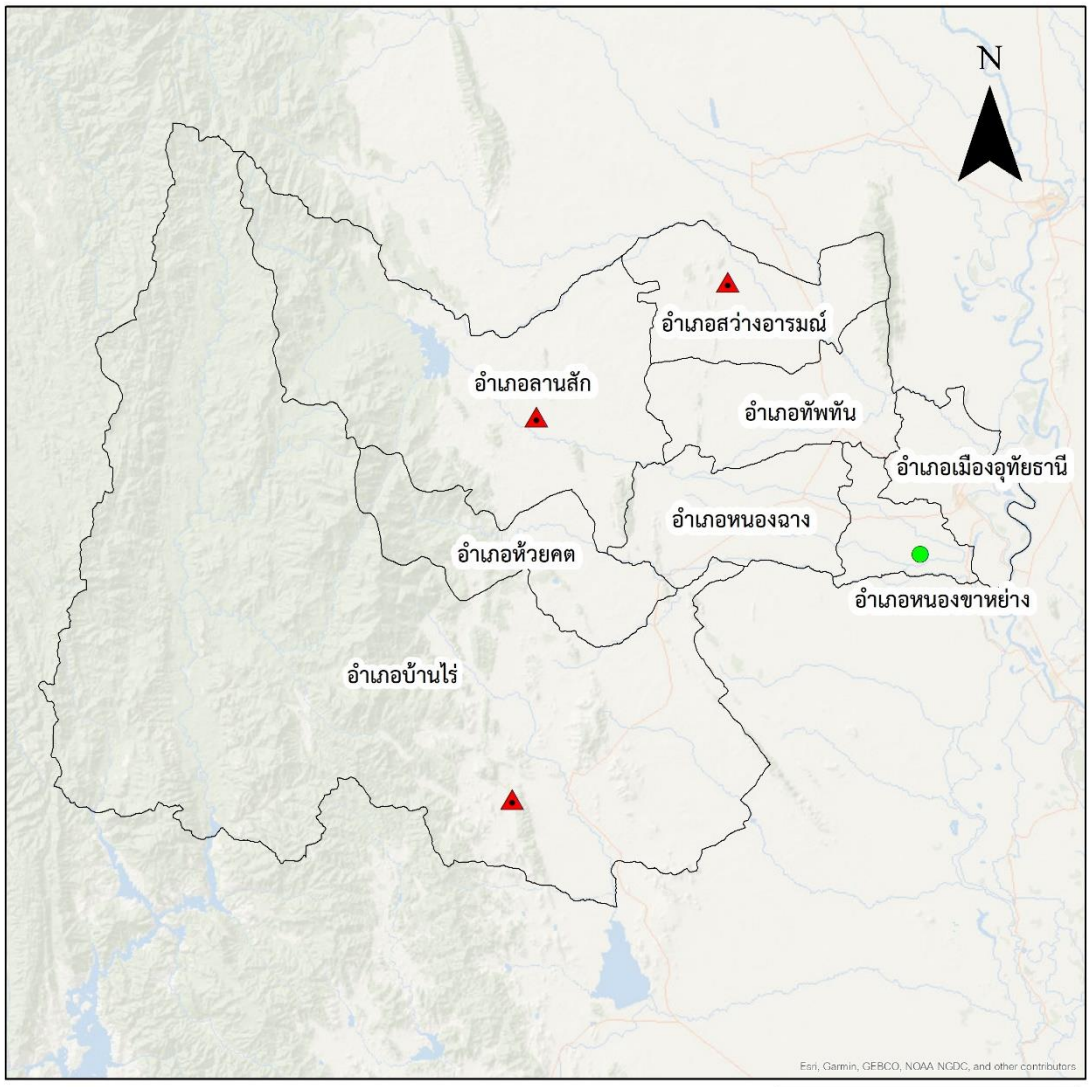

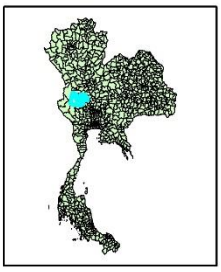

คำอธิบายสัญลักษณ์

- ดำเนินการถูกต้อง
- ดำเนินการไม่ถูกต้อง
- ขอบเขตจังหวัด

รายงานสถานการณ์สถานที่กำจัดขยะมูลฝอย
ของประเทศไทย ปี พ.ศ. 2565

ลำดับ	จังหวัด	ชื่อสถานที่	ที่ตั้งสถานที่กำจัดขยะมูลฝอย	ผู้ดำเนินการ	พิกัด		การดำเนินงาน			ขนาดพื้นที่			ปีเปิดดำเนินงาน	ความถูกต้อง	ระบบการกำจัด	ปริมาณขยะมูลฝอย
					Latitude	longitude	เปิด	ปิด	หยุด	ไร่	งาน	ารางวา				เข้าสถานที่กำจัด (ตัน/วัน)
	จังหวัดนครสวรรค์ ข้อมูลโดยสำนักงานสิ่งแวดล้อมและควบคุมมลพิษที่ 4															
1	นครสวรรค์	สถานที่กำจัดขยะมูลฝอย ทม.นครสวรรค์	ม.11 ถนนนครสวรรค์ พิษณุโลก ต.บ้านมะเกลือ อ.เมืองนครสวรรค์	ทน.นครสวรรค์	15.8197	100.1262	1			263	2	65	2541	กำจัดถูกต้อง	ฝังกลบ	235.00
2	นครสวรรค์	สถานที่กำจัดขยะมูลฝอย ทต.หนองเบน	บ้านหนองแกแล ม.13 ต.หนองกระโดน อ.เมืองนครสวรรค์	ทต.หนองเบน	15.7895	100.0038	1			31	2	0	2535	กำจัดไม่ถูกต้อง	เทกองควบคุมน้อยกว่า 50 ตัน	6.00
3	นครสวรรค์	สถานที่กำจัดขยะมูลฝอย อบต.หนองปลิง	ม.4 ต.หนองปลิง อ.เมืองนครสวรรค์ นครสวรรค์ 60000	อบต.หนองปลิง	15.6271	100.1473	1			12	0	0	2538	กำจัดไม่ถูกต้อง	เทกองควบคุมน้อยกว่า 50 ตัน	20.00
4	นครสวรรค์	สถานที่กำจัดขยะมูลฝอย ทต.เก้าเลี้ยว	บ้านดงบ้านโพธิ ม.7 ต.หัวดงเก้าเลี้ยว อ.นครสวรรค์ จ.	ทต.เก้าเลี้ยว	15.8780	100.0872		1		10			2545			
5	นครสวรรค์	สถานที่กำจัดขยะมูลฝอย อบต.แม่เปิน	บ้านสระสวัสดิ ม.5 ต.แม่เปิน อ.แม่เปิน นครสวรรค์ 60150	อบต.แม่เปิน	15.9092	99.5286	1			5	0	0	2549	กำจัดไม่ถูกต้อง	เทกองควบคุมน้อยกว่า 50 ตัน	6.00
6	นครสวรรค์	สถานที่กำจัดขยะมูลฝอย ทต.ศาลเจ้าไก่ต่อ	บ้านท่าตะโก ม.6 ถนนศาลเจ้าไก่ต่อปางสวรรค์ ค.ศาลเจ้าไก่ต่อ อ.	ทต.ศาลเจ้าไก่ต่อ	15.7524	99.6548		1		12			2536			
7	นครสวรรค์	สถานที่กำจัดขยะมูลฝอย อบต.เขาชนกัน	บ้านหนองไผ่ ม.9 ต.เขาชนกัน อ.แม่วงก์ นครสวรรค์ 60150	อบต.เขาชนกัน	15.8789	99.4984	1			4	0	0	2551	กำจัดไม่ถูกต้อง	เทกองควบคุมน้อยกว่า 50 ตัน	2.00
8	นครสวรรค์	สถานที่กำจัดขยะมูลฝอย อบต.แม่เล่ย์	บ้านปางสุด ม.8 ต.แม่เล่ย์ อ.แม่วงก์ นครสวรรค์ 60150	อบต.แม่เล่ย์	15.8130	99.4107	1			4	2	0	2555	กำจัดไม่ถูกต้อง	เทกองควบคุมน้อยกว่า 50 ตัน	2.00
9	นครสวรรค์	สถานที่กำจัดขยะมูลฝอย ทต.บางประมุง	บ้านท่าชุด ม.2 ต.โกรกพระโกรกพระ อ.นครสวรรค์ จ.	ทต.บางประมุง	15.6633	100.0226		1		15	1	2	2543			
10	นครสวรรค์	สถานที่กำจัดขยะมูลฝอย อบต.โกรกพระ	บ้านในคลอง ม.2 ต.โกรกพระโกรกพระ อ.นครสวรรค์ จ.	อบต.โกรกพระ	15.5573	100.0542		1		14			2544			
11	นครสวรรค์	สถานที่กำจัดขยะมูลฝอย อบต.ตะคร้อ	บ้านวังกระโดนใหญ่ ม.1 ต.ตะคร้อไพศาลี อ.นครสวรรค์ จ.	อบต.ตะคร้อ	15.4874	100.6948		1		3			2550			
12	นครสวรรค์	สถานที่กำจัดขยะมูลฝอย ทม.ชุมแสง	บ้านวังยาง ม.2 ต.พันลาน อ.ชุมแสง นครสวรรค์ 60120	ทม.ชุมแสง	15.8452	100.2632	1			25	3	7	2556	กำจัดถูกต้อง	ฝังกลบ	25.00
13	นครสวรรค์	สถานที่กำจัดขยะมูลฝอย ทต.ทับกฤช	ป่าตาล ม.1 ต.ทับกฤชชุมแสง อ.นครสวรรค์ จ.	ทต.ทับกฤช	15.7940	100.2719		1		18			2546			
14	นครสวรรค์	สถานที่กำจัดขยะมูลฝอย อบต.ชุมดาบง	บ้านเขาจั๊กจั่น ม.6 ต.ชุมดาบง อ.ชุมดาบง นครสวรรค์ 60150	อบต.ชุมดาบง	15.6241	99.5423	1			4	0	0	2550	กำจัดไม่ถูกต้อง	เทกองควบคุมน้อยกว่า 50 ตัน	3.00
15	นครสวรรค์	สถานที่กำจัดขยะมูลฝอย ทต.ท่าตะโก	บ้านหนองสองห้อง ม.7 ต.หัวถนน อ.ท่าตะโก นครสวรรค์ 60160	ทต.ท่าตะโก	15.5421	100.4512			1	74			2551			
16	นครสวรรค์	สถานที่กำจัดขยะมูลฝอย ทม.ตาคลี	บ้านหนองยอ ม.7 ต.หัวหวายอ.ตาคลี นครสวรรค์ 60140	ทม.ตาคลี	15.3056	100.2598	1			195	2	6	2546	กำจัดถูกต้อง	ฝังกลบ	45.00
17	นครสวรรค์	สถานที่กำจัดขยะมูลฝอย อบต.จันเสน	ม.9 ต.จันเสน อ.ตาคลี นครสวรรค์ 60140	อบต.จันเสน	15.1926	100.4920	1			9	3	0	2545	กำจัดไม่ถูกต้อง	เทกองควบคุมน้อยกว่า 50 ตัน	2.00
18	นครสวรรค์	สถานที่กำจัดขยะมูลฝอย อบต.พนมรอก	บ้านเหนือเขา ม.13 ต.พนมรอกท่าตะโก อ.นครสวรรค์ จ.	อบต.พนมรอก	15.7008	100.4523		1		1			2539			
19	นครสวรรค์	สถานที่กำจัดขยะมูลฝอย ทต.ท่าน้ำอ้อยม่วงหัก	ม.8 ต.ท่าน้ำอ้อย อ.พยุหะคีรี นครสวรรค์ 60130	ทต.ท่าน้ำอ้อยม่วงหัก	15.4203	100.1558		1		32	2	97	2540			
20	นครสวรรค์	สถานที่กำจัดขยะมูลฝอย อบต.บางแก้ว	บ้านกระทุ่มโทน ม.6 ต.บางแก้วบรรพตพิสัย อ.นครสวรรค์ จ.	อบต.บางแก้ว	10.1844	98.7063		1		60			2550			
21	นครสวรรค์	สถานที่กำจัดขยะมูลฝอย ทต.พยุหะ	บ้านเนินฝอยทอง ม.3 ต.พยุหะ อ.พยุหะคีรี นครสวรรค์ 60130	ทต.พยุหะ	15.4379	100.1639		1		32			2543			
22	นครสวรรค์	สถานที่กำจัดขยะมูลฝอย อบต.นิคมเขาบ่อแก้ว	ม.3 ต.นิคมเขาบ่อแก้ว อ.พยุหะคีรี นครสวรรค์ 60130	อบต.นิคมเขาบ่อแก้ว	15.4674	100.2398	1			15	0	0	2545	กำจัดไม่ถูกต้อง	เทกองควบคุมน้อยกว่า 50 ตัน	3.00
23	นครสวรรค์	สถานที่กำจัดขยะมูลฝอย อบต.เขาทอง	ม.8 ต.เขาทอง อ.พยุหะคีรี นครสวรรค์ 60130	อบต.เขาทอง	15.5478	100.1977	1			14	0	0	2541	กำจัดไม่ถูกต้อง	เทกองควบคุมน้อยกว่า 50 ตัน	3.00
24	นครสวรรค์	สถานที่กำจัดขยะมูลฝอย อบต.สระทะเล	บ้านลับโลก ม.12 ต.สระทะเล อ.พยุหะคีรี นครสวรรค์ 60130	อบต.สระทะเล	15.5339	100.1969	1			16	3	40	2555	กำจัดไม่ถูกต้อง	เทกองควบคุมน้อยกว่า 50 ตัน	1.50
25	นครสวรรค์	สถานที่กำจัดขยะมูลฝอย ทต.ลาดยาว	บริเวณเขาหยุมหยาม ม.7 ต.มาบแก อ.ลาดยาว นครสวรรค์ 60150	ทต.ลาดยาว	15.7003	99.7355	1			25	0	0	2536	กำจัดไม่ถูกต้อง	เทกองควบคุมน้อยกว่า 50 ตัน	6.00
26	นครสวรรค์	สถานที่กำจัดขยะมูลฝอย อบต.วังม้า	บ้านเกาะฝ้าย ม.2 ต.วังม้า อ.ลาดยาว นครสวรรค์ 60150	อบต.วังม้า	15.6481	99.8595	1			12	0	0	2551	กำจัดไม่ถูกต้อง	เทกองควบคุมน้อยกว่า 50 ตัน	0.50
27	นครสวรรค์	สถานที่กำจัดขยะมูลฝอย อบต.วังเมือง	บ้านท่ากกแดง ม.6 ต.วังเมือง อ.ลาดยาว นครสวรรค์ 60150	อบต.วังเมือง	15.6852	99.8061	1			1	0	0	2562	กำจัดไม่ถูกต้อง	เทกองควบคุมน้อยกว่า 50 ตัน	1.50
28	นครสวรรค์	สถานที่กำจัดขยะมูลฝอย อบต.สระแก้ว	บ้านสวนขวัญ ม.1 ต.สระแก้ว อ.ลาดยาว นครสวรรค์ 60150	อบต.สระแก้ว	15.7921	99.8229	1			13	0	0	2555	กำจัดไม่ถูกต้อง	เทกองควบคุมน้อยกว่า 50 ตัน	2.00
29	นครสวรรค์	สถานที่กำจัดขยะมูลฝอย ทต.หนองบัว	บ้านเนินขี้เหล็ก ม.12 ต.หนองกลับ อ.หนองบัว จ.นครสวรรค์	ทต.หนองบัว	15.8778	100.6313		1		7			2545			
30	นครสวรรค์	สถานที่กำจัดขยะมูลฝอย อบต.หัวดง	ม.3 ต.หัวดง อ.เก้าเลี้ยว นครสวรรค์ 60230	อบต.หัวดง	15.8781	100.0856	1			10	0	0	2547	กำจัดไม่ถูกต้อง	เทกองควบคุมน้อยกว่า 50 ตัน	4.00
31	นครสวรรค์	สถานที่กำจัดขยะมูลฝอย อบต.เนินมะกอก	บ้านลับโลก ม.12 ต.สระทะเล อ.พยุหะคีรี นครสวรรค์ 60130	อบต.เนินมะกอก	15.5306	100.2055	1			8	2	47	2560	กำจัดไม่ถูกต้อง	เทกองควบคุมน้อยกว่า 50 ตัน	2.50
	จังหวัดกำแพงเพชร ข้อมูลโดยสำนักงานสิ่งแวดล้อมและควบคุมมลพิษที่ 4															
1	กำแพงเพชร	สถานที่กำจัดขยะมูลฝอย ทม.กำแพงเพชร	หมู่3 ถนนกำแพงเพชรสุโขทัย อ.เมืองกำแพงเพชร จ.กำแพงเพชร	ทม.กำแพงเพชร	16.5385	99.5071	1			229	0	0	2550	กำจัดถูกต้อง	ฝังกลบ	120.00
2	กำแพงเพชร	สถานที่กำจัดขยะมูลฝอย ทต.คลองแม่ลาย	หมู่ 3 ต.คลองแม่ลาย อ.เมืองกำแพงเพชร จ.กำแพงเพชร 62000	ทต.คลองแม่ลาย	16.4118	99.5028		1		40			2528			
3	กำแพงเพชร	สถานที่กำจัดขยะมูลฝอย ทต.ไทรงาม	202 หมู่1 ต.หนองคล้า อ.ไทรงาม จ. กำแพงเพชร 62150	ทต.ไทรงาม	16.4673	99.8557	1			32	3	25	2554	กำจัดไม่ถูกต้อง	เทกองควบคุมน้อยกว่า 50 ตัน	3.00
4	กำแพงเพชร	สถานที่กำจัดขยะมูลฝอย ทต.ขาณุวรลักษบุรี	บ้านวังเรียง หมู่ 7 ต.ป่าพุทรา อ.ขาณุวรลักษบุรี จ.กำแพงเพชร	ทต.ขาณุวรลักษบุรี	16.0558	99.8894	1			10	0	0	2538	กำจัดไม่ถูกต้อง	เทกองควบคุมน้อยกว่า 50 ตัน	6.00
5	กำแพงเพชร	สถานที่กำจัดขยะมูลฝอย ทต.สลกบาตร	หมู่ 1 ต.สลกบาตร อ.ขาณุวรลักษบุรี จ.กำแพงเพชร 62130	ทต.สลกบาตร	15.9690	99.7999	1			36	0	0	2540	กำจัดไม่ถูกต้อง	เทกอง	8.50
6	กำแพงเพชร	สถานที่กำจัดขยะมูลฝอย อบต.โค้งไผ่	บ้านหนองกระทิง ม.10 ต.โค้งไผ่ อ.ขาณุวรลักษบุรี จ.กำแพงเพชร	อบต.โค้งไผ่	16.0856	99.7137	1			28	1	20	2545	กำจัดไม่ถูกต้อง	เทกองควบคุมน้อยกว่า 50 ตัน	1.50
7	กำแพงเพชร	สถานที่กำจัดขยะมูลฝอย อบต.แสนดอ หมู่6	บ้านหนองเหมือด ม.6 แสนดอ อ.ขาณุวรลักษบุรีจ.กำแพงเพชร 62130	อบต.แสนดอ	16.0065	99.8354	1			10	0	0	2545	กำจัดไม่ถูกต้อง	เทกอง	0.50
8	กำแพงเพชร	สถานที่กำจัดขยะมูลฝอย ทต.คลองขลุง	ม.7 ต.ท่าพุทรา อ.คลองขลุง จ.กำแพงเพชร 62120	ทต.คลองขลุง	16.2510	99.7038	1			7	2	0	2542	กำจัดไม่ถูกต้อง	เทกองควบคุมน้อยกว่า 50 ตัน	1.00
9	กำแพงเพชร	สถานที่กำจัดขยะมูลฝอย อบต.ท่าพุทรา	บ้านท้องคุ้ง ม.7 ต.ท่าพุทรา อ.คลองขลุง จ.กำแพงเพชร 62120	อบต.ท่าพุทรา	16.2508	99.7031	1			10	0	0	2538	กำจัดไม่ถูกต้อง	เทกองควบคุมน้อยกว่า 50 ตัน	1.50
10	กำแพงเพชร	สถานที่กำจัดขยะมูลฝอยทต.ท่ามะเขือ	บ้านดงประดา ม.9 ต.ท่ามะเขือ อ.คลองขลุง กำแพงเพชร 62120	ทต.ท่ามะเขือ	16.2431	99.7364	1			23	0	0	2554	กำจัดไม่ถูกต้อง	เผาในเตา (ไม่มีระบบบำบัดอากาศ)	5.00
11	กำแพงเพชร	สถานที่กำจัดขยะมูลฝอย อบต.แม่ลาด	ม.2 ต.แม่ลาด อ.คลองขลุง กำแพงเพชร 62120	อบต.แม่ลาด	16.1538	99.7456	1			32	0	0	2547	กำจัดไม่ถูกต้อง	เทกองควบคุมน้อยกว่า 50 ตัน	0.50
12	กำแพงเพชร	สถานที่กำจัดขยะมูลฝอย ทต.คลองลานพัฒนา	บ้านแปลงสี่ ม.17 ต.คลองลานพัฒนาอ.คลองลานกำแพงเพชร 62180	ทต.คลองลานพัฒนา	16.0816	99.3043	1			5	0	0	2546	กำจัดไม่ถูกต้อง	เทกองควบคุมน้อยกว่า 50 ตัน	5.50
13	กำแพงเพชร	สถานที่กำจัดขยะมูลฝอย ทต.ระหาน	ม.5 ต.ระหาน อ.บึงสามัคคี กำแพงเพชร 62210	ทต.ระหาน	16.1888	99.9532	1			40	1	40	2553	กำจัดไม่ถูกต้อง	เทกองควบคุมน้อยกว่า 50 ตัน	7.00
14	กำแพงเพชร	สถานที่กำจัดขยะมูลฝอย ทต.พรานกระต่าย	ม.5 ต.พรานกระต่าย อ.พรานกระต่าย กำแพงเพชร 62110	ทต.พรานกระต่าย	16.6318	99.5570	1			35	0	0	2538	กำจัดไม่ถูกต้อง	เทกองควบคุมน้อยกว่า 50 ตัน	7.00
15	กำแพงเพชร	สถานที่กำจัดขยะมูลฝอย ทต.คลองพิไกร	ม.6 ถ.คลองพิไกรบึงลูกนก ต.คลองพิไกร อ.พรานกระต่าย	ทต.คลองพิไกร	16.6335	99.7344	1			8	0	0	2539	กำจัดไม่ถูกต้อง	เทกองควบคุมน้อยกว่า 50 ตัน	1.00
16	กำแพงเพชร	สถานที่กำจัดขยะมูลฝอย ทต.ลานกระบือ	บ้านฝากทุ่ง ม.2 ต.โนนพลวง อ.ลานกระบือ กำแพงเพชร 62170	ทต.ลานกระบือ	16.5810	99.8690	1			13	2	67	2537	กำจัดถูกต้อง	หมักทำปุ๋ย	12.00

ลำดับ	จังหวัด	ชื่อสถานที่	ที่ตั้งสถานที่กำจัดขยะมูลฝอย	ผู้ดำเนินการ	พิกัด		การดำเนินงาน			ขนาดพื้นที่			ปีเปิดดำเนินงาน	ความถูกต้อง	ระบบการกำจัด	ปริมาณขยะมูลฝอย
					Latitude	longitude	เปิด	ปิด	หยุด	ไร่	งาน	ารางวา				เข้าสถานที่กำจัด (ตัน/วัน)
17	กำแพงเพชร	สถานที่กำจัดขยะมูลฝอย ทต.บ้านพราน	ม.5 กำแพงเพชรสุโขทัย ต.พรานกระต่าย อ.พรานกระต่าย	ทต.บ้านพราน	16.6628	99.5894	1			35	0	0	2538	กำจัดไม่ถูกต้อง	เทกองควบคุมน้อยกว่า 50 ตัน	2.50
18	กำแพงเพชร	สถานที่กำจัดขยะมูลฝอย ทม.ปางมะค่า	ม.8 ต.ปางมะค่า อ.ขาณุวรลักษบุรี กำแพงเพชร	ทม.ปางมะค่า	15.9277	99.4789	1			10	0	0	2557	กำจัดไม่ถูกต้อง	เทกองควบคุมน้อยกว่า 50 ตัน	3.50
19	กำแพงเพชร	สถานที่กำจัดขยะมูลฝอย อบต.หนองไม้กอง	428 ม.1 ต.หนองไม้กองอ.ไทรงาม กำแพงเพชร 62150	อบต.หนองไม้กอง	16.4395	99.9528	1			2	0	0	2559	กำจัดไม่ถูกต้อง	เผาในเตา (ไม่มีระบบบำบัดอากาศ)	1.00
	จังหวัดพิจิตร ข้อมูลโดยสำนักงานสิ่งแวดล้อมและควบคุมมลพิษที่ 4															
1	พิจิตร	สถานที่กำจัดขยะมูลฝอย ทม.พิจิตร	บ้านบึงช้าง ม.5 ต.ท่าหลวง อ.เมืองพิจิตร พิจิตร 66000	ทม.พิจิตร	16.4386	100.4039	1			106	3	24	2543	กำจัดถูกต้อง	ฝังกลบ	24.00
2	พิจิตร	สถานที่กำจัดขยะมูลฝอย ทต.ดงป่าคำ	บ้านเขารูปช้าง ม.1 ต.ดงป่าคำ อ.เมืองพิจิตร จ.พิจิตร	ทต.ดงป่าคำ	16.3301	100.3948		1		3			2553			
3	พิจิตร	สถานที่กำจัดขยะมูลฝอย ทต.ท่าฬ่อ	ม.5 ต.ท่าฬ่อ อ.เมืองพิจิตร พิจิตร 66000	ทต.ท่าฬ่อ	16.5161	100.3405	1			21	0	0	2559	กำจัดไม่ถูกต้อง	เทกองควบคุมน้อยกว่า 50 ตัน	2.00
4	พิจิตร	สถานที่กำจัดขยะมูลฝอย ทต.วังกรด	บ้านบุ่ง ม.6 ถนนวังกรดหนองปลาไหล ต.บ้านบุ่ง อ.เมืองพิจิตร พิจิตร	ทต.วังกรด	16.4035	100.3948	1			57	2	44	2550	กำจัดไม่ถูกต้อง	เทกองควบคุมน้อยกว่า 50 ตัน	3.00
5	พิจิตร	สถานที่กำจัดขยะมูลฝอย ทต.หัวดง	บ้านลำชะล่า ม.2 ต.หัวดง อ.เมืองพิจิตร พิจิตร 66170	ทต.หัวดง	16.3370	100.4245	1			30	0	0	2546	กำจัดไม่ถูกต้อง	เทกองควบคุมน้อยกว่า 50 ตัน	2.00
6	พิจิตร	สถานที่กำจัดขยะมูลฝอย อบต.คลองคะเชนทร์	ม.2 ต.คลองคะเชนทร์ อ.เมืองพิจิตร พิจิตร 66000	อบต.คลองคะเชนทร์	16.4793	100.2755	1			16	0	0	2549	กำจัดไม่ถูกต้อง	เทกองควบคุมน้อยกว่า 50 ตัน	7.00
7	พิจิตร	สถานที่กำจัดขยะมูลฝอย อบต.ป่ามะคาบ หมู่3	บ้านป่ามะคาบ ม.3 ต.ป่ามะคาบ อ.เมืองพิจิตร จ.พิจิตร	อบต.ป่ามะคาบ	16.5159	100.3901		1		5			2548			
8	พิจิตร	สถานที่กำจัดขยะมูลฝอย อบต.ย่านยาว หมู่10	บ้านวังกรอบ ม.10 ต.ย่านยาว อ.เมืองพิจิตร พิจิตร 66000	อบต.ย่านยาว	16.4963	100.2659	1			0	2	0	2554	กำจัดไม่ถูกต้อง	เทกอง	1.50
9	พิจิตร	สถานที่กำจัดขยะมูลฝอย อบต.หัวดง	บ้านลำชะล่า ม.2 ต.หัวดง อ.เมืองพิจิตร พิจิตร 66170	อบต.หัวดง	16.3363	100.4265	1			9	1	0	2545	กำจัดไม่ถูกต้อง	เทกองควบคุมน้อยกว่า 50 ตัน	1.00
10	พิจิตร	สถานที่กำจัดขยะมูลฝอย อบต.โรงช้าง	ม.2 ต.โรงช้าง อ.เมืองพิจิตร พิจิตร 66000	อบต.โรงช้าง	16.4232	100.2494	1			10	0	0	2557	กำจัดไม่ถูกต้อง	เทกองควบคุมน้อยกว่า 50 ตัน	2.00
11	พิจิตร	สถานที่กำจัดขยะมูลฝอย ทม.ตะพานหิน	ม.3 ต.งิ้วราย อ.ตะพานหิน พิจิตร 66110	ทม.ตะพานหิน	16.1274	100.2667	1			21	3	83	2550	กำจัดไม่ถูกต้อง	เทกองควบคุมน้อยกว่า 50 ตัน	15.00
12	พิจิตร	สถานที่กำจัดขยะมูลฝอย ทม.บางมูลนาก	บ้านวังสำโรง ม.3 ต.วังสำโรง อ.บางมูลนาก พิจิตร 66120	ทม.บางมูลนาก	16.0121	100.4087	1			141	0	0	2552	กำจัดถูกต้อง	ฝังกลบ	50.00
13	พิจิตร	สถานที่กำจัดขยะมูลฝอย ทต.วังตะกู	บ้านวังตะกู ม.11 ต.วังตะกู อ.บางมูลนาก จ.พิจิตร	ทต.วังตะกู	16.0271	100.4908		1		1			2525			
14	พิจิตร	สถานที่กำจัดขยะมูลฝอย ทต.ท่าเสา	ม.1 ต.ท่าเสา อ.โพทะเล พิจิตร 66130	ทต.ท่าเสา	16.0024	100.2075	1			28	0	0	2547	กำจัดไม่ถูกต้อง	เทกองควบคุมน้อยกว่า 50 ตัน	0.50
15	พิจิตร	สถานที่กำจัดขยะมูลฝอย ทต.สากเหล็ก	บ้านคลองระนา ม.5 ต.สากเหล็ก อ.สากเหล็ก พิจิตร 66160	ทต.สากเหล็ก	16.4623	100.4445	1			62	0	0	2530	กำจัดไม่ถูกต้อง	เทกองควบคุมน้อยกว่า 50 ตัน	7.50
16	พิจิตร	สถานที่กำจัดขยะมูลฝอย ทต.ทับคล้อ	บ้านหนองคอม ม.8 ต.เขาทราย อ.ทับคล้อ พิจิตร 66150	ทต.ทับคล้อ	16.1031	100.3833	1			68	3	84	2536	กำจัดไม่ถูกต้อง	เทกองควบคุมน้อยกว่า 50 ตัน	12.00
17	พิจิตร	สถานที่กำจัดขยะมูลฝอย อบต.ทับคล้อ	บ้านเขานกยูง ม.8 ต.เขาทราย อ.ทับคล้อ พิจิตร 66150	อบต.ทับคล้อ	16.0155	100.3270	1			24	0	0	2545	กำจัดไม่ถูกต้อง	เทกองควบคุมน้อยกว่า 50 ตัน	4.00
18	พิจิตร	สถานที่กำจัดขยะมูลฝอย ทต.กำแพงดิน	99 ม.3 ต.กำแพงดิน อ.สามง่าม พิจิตร 66140	ทต.กำแพงดิน	16.5845	100.2278	1			2	3	38	2546	กำจัดไม่ถูกต้อง	เทกอง	1.50
19	พิจิตร	สถานที่กำจัดขยะมูลฝอย ทต.สามง่าม	บ้านหนองหูช้าง ม.6 ต.บ้านนา อ.วชิรบารมี พิจิตร 66220	ทต.สามง่าม	16.5049	100.1022	1			43	0	0	2546	กำจัดไม่ถูกต้อง	เทกองควบคุมน้อยกว่า 50 ตัน	12.00
20	พิจิตร	สถานที่กำจัดขยะมูลฝอย อบต.ฆะมัง	บ้านวังอ้ายนุ้ย ม.6 ต.บ้านบุ่ง อ.เมืองพิจิตร จ.พิจิตร	อบต.ฆะมัง	16.3643	100.3752		1		3			2558			
21	พิจิตร	สถานที่กำจัดขยะมูลฝอย อบต.ป่ามะคาบ หมู่12	บ้านสระสาลี ม.12 ต.ป่ามะคาบ อ.เมืองพิจิตร จ.พิจิตร	อบต.ป่ามะคาบ	16.4891	100.4122		1		4			2550			
22	พิจิตร	สถานที่กำจัดขยะมูลฝอย อบต.ป่ามะคาบ หมู่10	ม.10 ต.ป่ามะคาบ อ.เมืองพิจิตร พิจิตร 66000	อบต.ป่ามะคาบ	16.4891	100.4118	1			4	3	25	2554	กำจัดไม่ถูกต้อง	เทกองควบคุมน้อยกว่า 50 ตัน	5.00
23	พิจิตร	สถานที่กำจัดขยะมูลฝอย อบต.วังทรายพูน	ม.5 ต.วังทรายพูน อ.วังทรายพูน พิจิตร 66180	อบต.วังทรายพูน	16.3975	100.6119	1			10	0	0	2548	กำจัดไม่ถูกต้อง	เทกองควบคุมน้อยกว่า 50 ตัน	5.00
	จังหวัดอุทัยธานี ข้อมูลโดยสำนักงานสิ่งแวดล้อมและควบคุมมลพิษที่ 4															
1	อุทัยธานี	สถานที่กำจัดขยะมูลฝอย ทม.อุทัยธานี	บ้านหนองกาหลง ม.4 ต.หลุมเข้า อ.หนองขาหย่าง อุทัยธานี 61130	ทม.อุทัยธานี	15.3223	99.9773	1			107	2	32	2544	กำจัดถูกต้อง	ฝังกลบ	60.00
2	อุทัยธานี	สถานที่กำจัดขยะมูลฝอย ทต.บ้านไร่	บ้านหัวนา ม.4 ต.บ้านไร่ อ.บ้านไร่ อุทัยธานี 61140	ทต.บ้านไร่	15.0559	99.5172	1			17	1	0	2540	กำจัดไม่ถูกต้อง	เทกองควบคุมน้อยกว่า 50 ตัน	4.00
3	อุทัยธานี	สถานที่กำจัดขยะมูลฝอย ทต.เมืองการุ้ง	บ้านหนองแกเชียงราย ม.8 ต.เมืองการุ้ง อ.บ้านไร่ อุทัยธานี 61140	ทต.เมืองการุ้ง	15.1455	99.7451		1		4			2539			
4	อุทัยธานี	สถานที่กำจัดขยะมูลฝอย อบต.วังหิน	บ้านใหม่วังหิน ม.4 ถ.ปิดบ่อ ต.วังหิน อ.บ้านไร่ จ.อุทัยธานี	อบต.วังหิน	15.2593	99.6757		1		1			2550			
5	อุทัยธานี	สถานที่กำจัดขยะมูลฝอย อบต.หูช้าง	บ้านหูช้าง ม.4 ถ.กิดบ่อ ต.หูช้าง อ.บ้านไร่ จ.อุทัยธานี	อบต.หูช้าง	15.1228	99.6495		1		1			2550			
6	อุทัยธานี	สถานที่กำจัดขยะมูลฝอย ทต.ลานสัก	บ้านเก่าพัฒนาชุมชน 3 ม.2 ต.ลานสัก อ.ลานสัก อุทัยธานี 61160	ทต.ลานสัก	15.4741	99.5454	1			10	3	0	2543	กำจัดไม่ถูกต้อง	เทกองควบคุมน้อยกว่า 50 ตัน	3.00
7	อุทัยธานี	สถานที่กำจัดขยะมูลฝอย อบต.ไผ่เขียว	บ้านทุ่งสงบ 2 ถนนสว่างอารมณ์ลานสัก ต.ไผ่เขียว อ.สว่างอารมณ์	อบต.ไผ่เขียว	15.6204	99.7614	1			30	0	0	2542	กำจัดไม่ถูกต้อง	เทกองควบคุมน้อยกว่า 50 ตัน	2.00
8	อุทัยธานี	สถานที่กำจัดขยะมูลฝอย อบต.หนองจอก	ต.หนองจอก อ.บ้านไร่ จ.อุทัยธานี	อบต.หนองจอก	15.0836	99.7203		1		5			2558			


กรมควบคุมมลพิษ
POLLUTION CONTROL DEPARTMENT
สำนักงานสิ่งแวดล้อม
และควบคุมมลพิษที่ 5 (นครปฐม)
นครปฐม
สุพรรณบุรี
สมุทรสาคร
ชัยนาท
CENTRAL
THAILAND

แผนที่แสดงสถานะความถูกต้องของระบบกำจัดขยะมูลฝอย
สำนักงานสิ่งแวดล้อมและควบคุมมลพิษที่ 5 (นครปฐม) ประจำปี พ.ศ. 2565

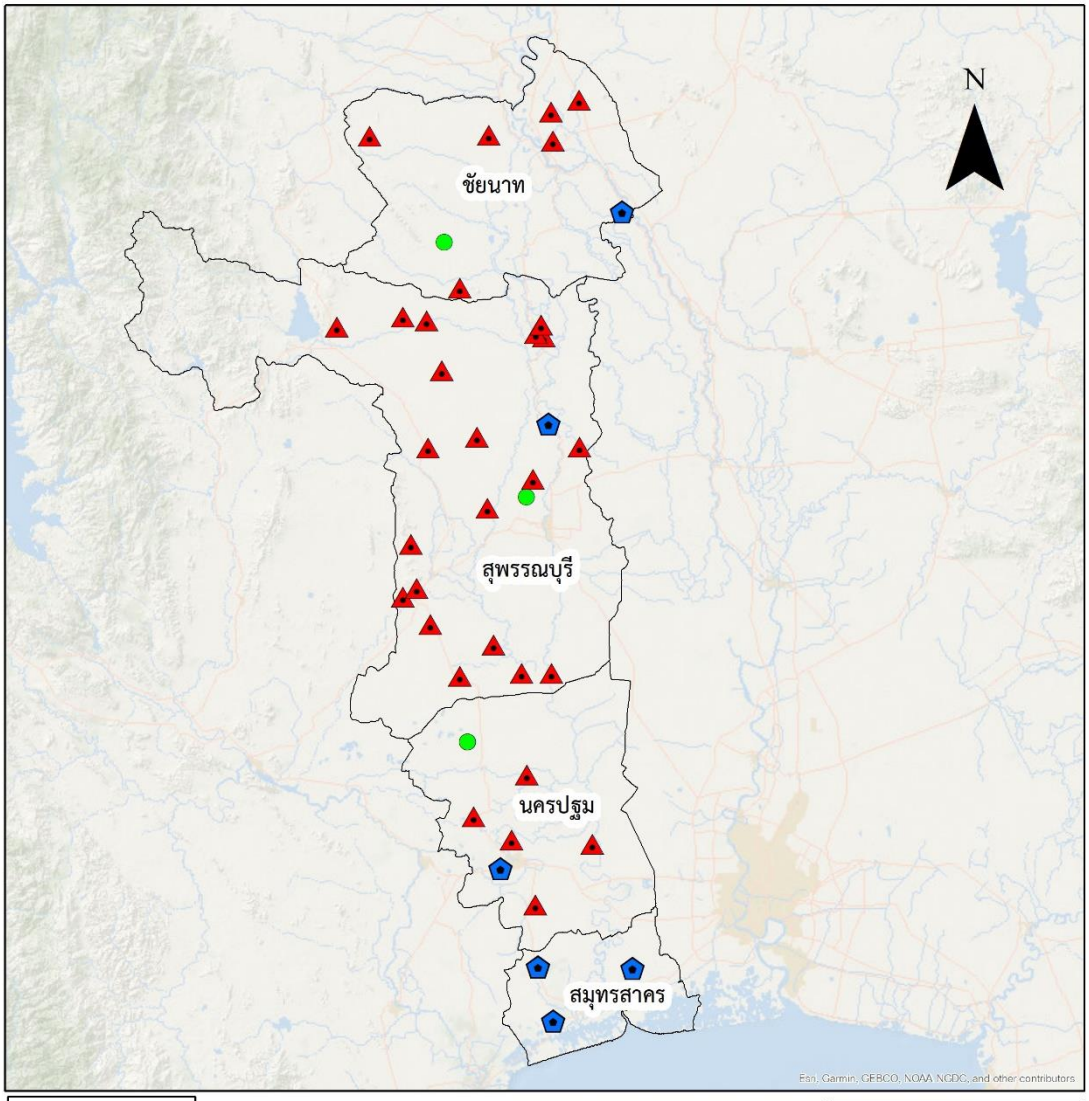

แผนที่แสดงสถานะความถูกต้องของระบบกำจัดขยะมูลฝอย จังหวัดนครปฐม ประจำปี พ.ศ. 2565

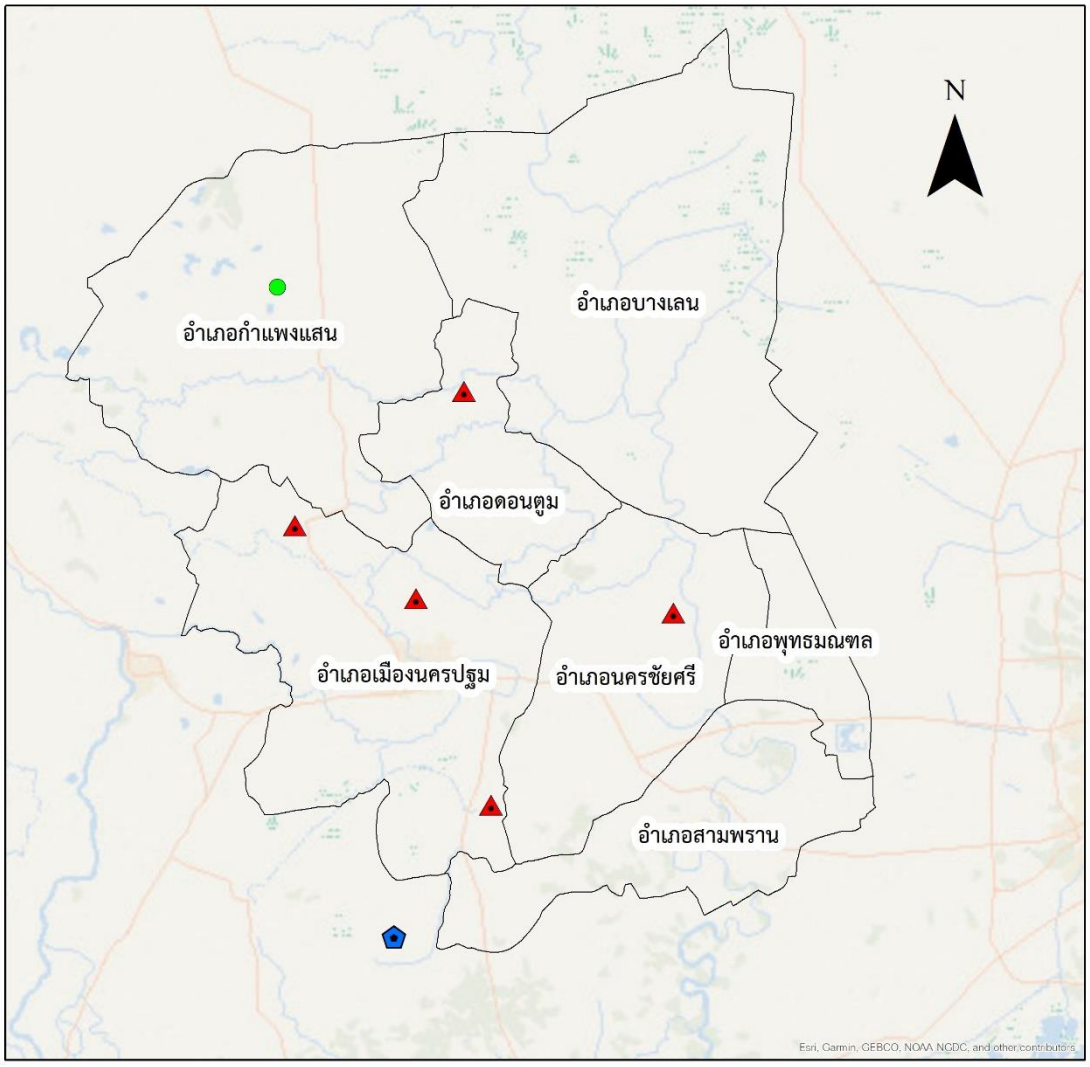

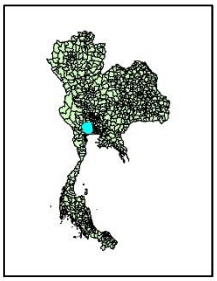

คำอธิบายสัญลักษณ์

- ดำเนินการถูกต้อง
- ดำเนินการไม่ถูกต้อง
- สถานีขนถ่าย
- ขอบเขตจังหวัด

แผนที่แสดงสถานะความถูกต้องของระบบกำจัดขยะมูลฝอย จังหวัดชัยนาท ประจำปี พ.ศ. 2565

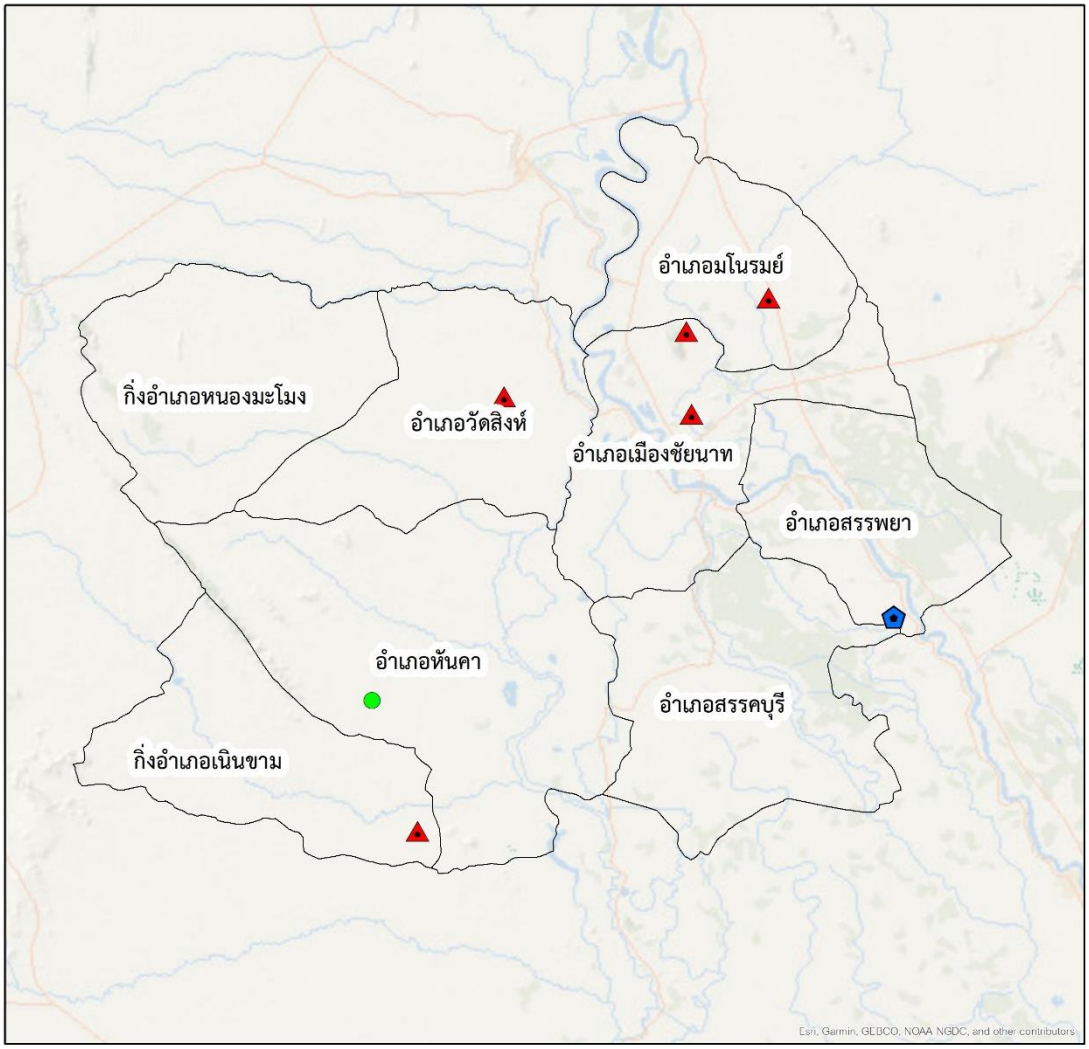

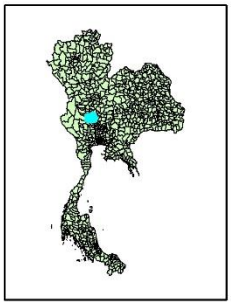

คำอธิบายสัญลักษณ์

- ดำเนินการถูกต้อง
- ดำเนินการไม่ถูกต้อง
- สถานีขนถ่าย
- ขอบเขตจังหวัด

แผนที่แสดงสถานะความถูกต้องของระบบกำจัดขยะมูลฝอย
จังหวัดสมุทรสาคร ประจำปี พ.ศ. 2565

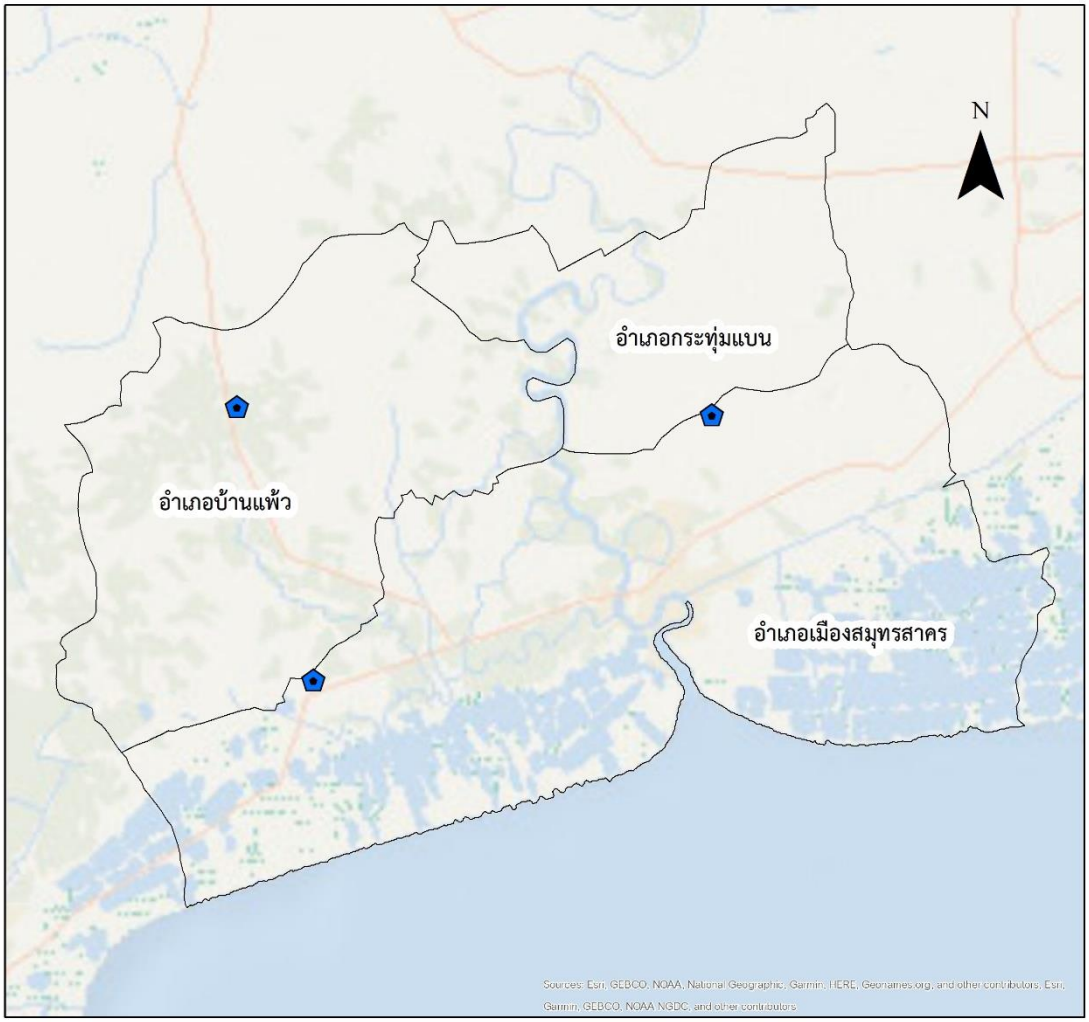

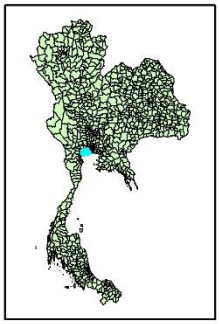

คำอธิบายสัญลักษณ์

- สถานีขนถ่าย
- ดำเนินการไม่ถูกต้อง
- ดำเนินการถูกต้อง
- ขอบเขตจังหวัด

แผนที่แสดงสถานะความถูกต้องของระบบกำจัดขยะมูลฝอย
จังหวัดสุพรรณบุรี ประจำปี พ.ศ. 2565

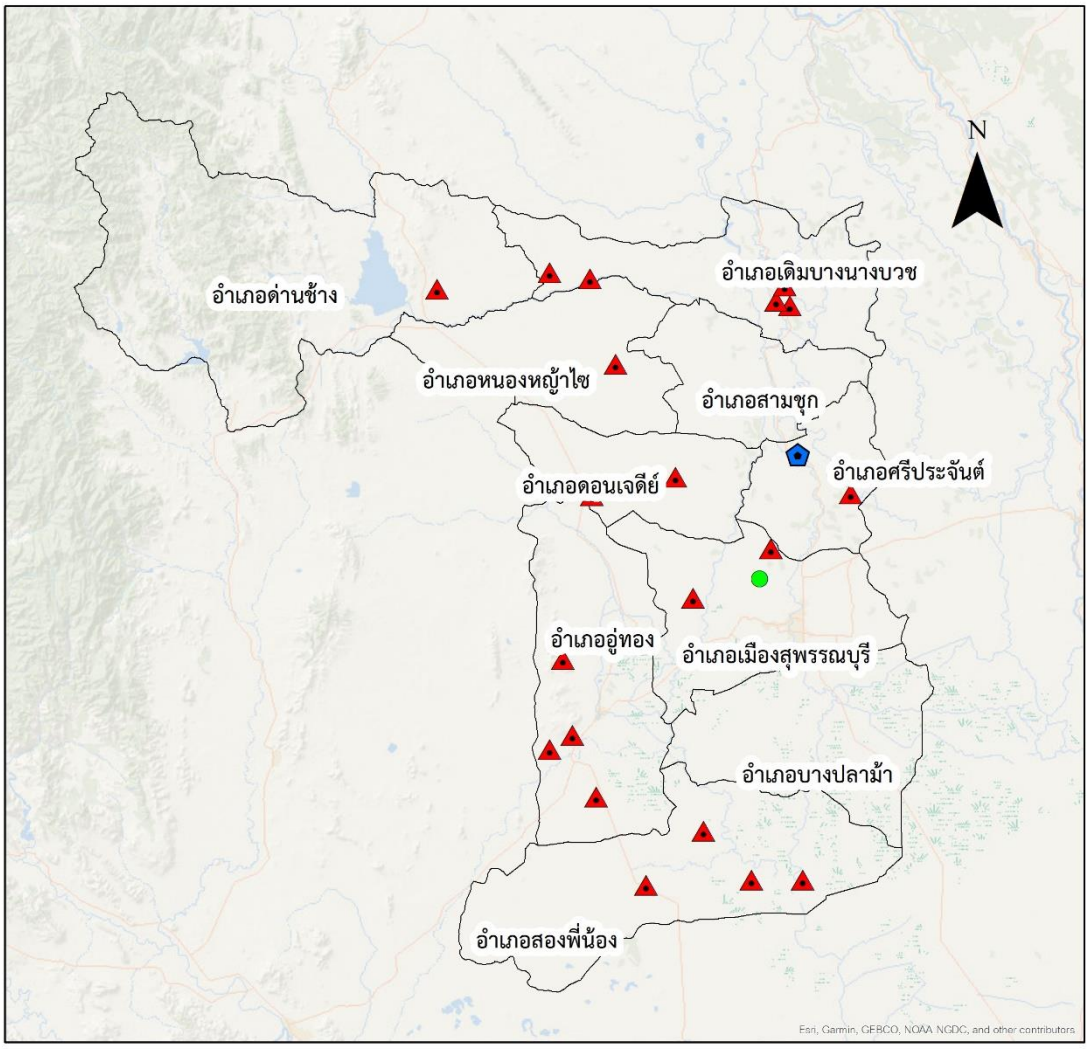

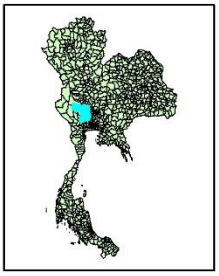

คำอธิบายสัญลักษณ์

- ดำเนินการถูกต้อง
- ดำเนินการไม่ถูกต้อง
- สถานีขนถ่าย
- ขอบเขตจังหวัด

รายงานสถานการณ์สถานที่กำจัดขยะมูลฝอย
ของประเทศไทย ปี พ.ศ. 2565

ลำดับ	จังหวัด	ชื่อสถานที่	ที่ตั้งสถานที่กำจัดขยะมูลฝอย	ผู้ดำเนินการ	พิกัด		การดำเนินงาน			ขนาดพื้นที่			ปีเปิดดำเนินงาน	ความถูกต้อง	ระบบการกำจัด	ปริมาณขยะมูลฝอย
					Latitude	longitude	เปิด	ปิด	หยุด	ไร่	งาน	ารางวา				เข้าสถานที่กำจัด (ตัน/วัน)
	จังหวัดนครปฐม ข้อมูลโดยสำนักงานสิ่งแวดล้อมและควบคุมมลพิษที่ 5															
1	นครปฐม	สถานที่กำจัดขยะมูลฝอย ทน.นครปฐม	บ้านคลองมะเกลือ ม.9 ต.ดาก้อง อ.เมืองนครปฐม นครปฐม	ทน.นครปฐม	13.8623	100.0483	1			119	0	0	2539	กำจัดไม่ถูกต้อง	เทกอง	236.00
2	นครปฐม	สถานที่กำจัดขยะมูลฝอย ทต.สามง่าม	บ้านดอนมะเกลือ ม.12 ต.สามง่าม อ.ดอนตูม นครปฐม 73150	ทต.สามง่าม	13.9883	100.0786	1			28	0	0	2547	กำจัดไม่ถูกต้อง	เทกองควบคุมน้อยกว่า 50 ตัน	46.00
3	นครปฐม	สถานที่กำจัดขยะมูลฝอย ทต.โพรงมะเดื่อ	บ้านกาเลี้ยงลูก ม.12 ต.โพรงมะเดื่อ อ.เมืองนครปฐม นครปฐม	ทต.โพรงมะเดื่อ	13.8192	99.9740		1		4			2540			
4	นครปฐม	สถานที่กำจัดขยะมูลฝอย ทต.ดอนยายหอม	บ้านดอนยายหอม ม.3 ต.ดอนยายหอม อ.เมืองนครปฐม นครปฐม	ทต.ดอนยายหอม	13.7365	100.0945	1			9	0	0	2542	กำจัดไม่ถูกต้อง	เทกอง	10.00
5	นครปฐม	สถานที่กำจัดขยะมูลฝอย ทต.บางเลน	บ้านไผ่ ม.3 ต.ดอนตูม อ.บางเลน นครปฐม 73130	ทต.บางเลน	14.1843	100.0694		1		2			2558			
6	นครปฐม	สถานที่กำจัดขยะมูลฝอย ทต.นครชัยศรี	บ้านทุ่งศาลา ต.ศรีมหาโพธิ์ อ.นครชัยศรี นครปฐม 73120	ทต.นครชัยศรี	13.8552	100.1904		1		8			2525			
7	นครปฐม	สถานที่กำจัดขยะมูลฝอย ทต.ห้วยพลู	ม.3 ต.ดอนแฝก อ.นครชัยศรี นครปฐม 73120	ทต.ห้วยพลู	13.8529	100.2084	1			9	0	0	2524	กำจัดไม่ถูกต้อง	อื่นๆ (เทกอง+RDF)	26.00
8	นครปฐม	สถานที่กำจัดขยะมูลฝอย อบต.หนองงูเหลือม หมู่1	บ้านแปดโรง ม.1 ต.หนองงูเหลือม อ.เมืองนครปฐม นครปฐม	อบต.หนองงูเหลือม	13.9098	99.9615		1		5	1		2557			
9	นครปฐม	สถานที่กำจัดขยะมูลฝอย อบต.หนองงูเหลือม หมู่8	บ้านหนองแก 8 ต.หนองงูเหลือม อ.เมืองนครปฐม นครปฐม	อบต.หนองงูเหลือม	13.9097	99.9616		1		5	1		2558			
10	นครปฐม	สถานที่กำจัดขยะมูลฝอย บ.ลำเลียงชัย (กลุ่ม 79)	292/1 ถ.เพชรเกษม ต.พระประโทน อ.เมืองนครปฐม นครปฐม 73140	บริษัท กลุ่ม79 จำกัด	14.0525	99.9631	1			0	0	0	2542	กำจัดถูกต้อง	ฝังกลบ	615.00
11	นครปฐม	สถานที่กำจัดขยะมูลฝอย วรชิต กำจัดขยะ (อบต.สวนป่าน)	บ้านสวนป่าน ม.6 ต.สวนป่าน อ.เมืองนครปฐม นครปฐม	นายวรชิต ช่วยแสง	13.7426	99.9561		1		5	1		2540			
12	นครปฐม	สถานที่กำจัดขยะมูลฝอย ทต.บางหลวง	ม.10 ต.บางหลวง อ.บางเลน นครปฐม 73130	ทต.บางหลวง	14.1183	100.0908			1	3			2547			
13	นครปฐม	สถานที่กำจัดขยะมูลฝอย ทต.ลำพญา	ชุมชนยุวพุทธพัฒนาลำพญา ม.5 ต.ลำพญา อ.บางเลน นครปฐม	ทต.ลำพญา	13.9570	100.2093		1		2	1		2540			
14	นครปฐม	สถานที่กำจัดขยะมูลฝอย อบต.หนองงูเหลือม หมู่9	บ้านหนองแก ม.9 ต.หนองงูเหลือม อ.เมืองนครปฐม นครปฐม	อบต.หนองงูเหลือม	13.9100	99.9381		1		5	1		2557			
15	นครปฐม	สถานที่กำจัดขยะมูลฝอย อบต.หนองงูเหลือม หมู่7	บ้านตลาดใหม่หนองงูเหลือม ม.7 ต.หนองงูเหลือม อ.เมืองนครปฐม	อบต.หนองงูเหลือม	13.9072	99.9732	1			6	0	0	2561	กำจัดไม่ถูกต้อง	เทกองควบคุมน้อยกว่า 50 ตัน	10.00
16	นครปฐม	สถานที่กำจัดขยะมูลฝอย บ.ทิพยวรรณอินเตอร์เนชั่นแนล จก.	127 9 ม.1 ต. ธรรมศาลา อ. เมือง จ. นครปฐม 73000	บ. ทิพยวรรณอินเตอร์เนชั่นแนล จก.	N/A	N/A	1			11			2546	สถานีขนถ่ายขยะมูลฝอย	สถานีขนถ่ายขยะมูลฝอย	7.00
	จังหวัดชัยนาท ข้อมูลโดยสำนักงานสิ่งแวดล้อมและควบคุมมลพิษที่ 5															
1	ชัยนาท	สถานที่กำจัดขยะมูลฝอย ทม.ชัยนาท (เขาพลอง)	บ้านเขาพลอง ม.7 ต.เขาท่าพระ อ.เมือง ชัยนาท	ทม.ชัยนาท	15.2143	100.1371	1			67	0	0	2554	กำจัดไม่ถูกต้อง	เทกอง	14.00
2	ชัยนาท	สถานที่กำจัดขยะมูลฝอย ทม.ชัยนาท (หนองมะโมง)	บ้านหนองดู่ ม.4 ต.หนองมะโมง อ.หนองมะโมง ชัยนาท 17120	ทม.ชัยนาท	15.2253	99.7725	1			71	0	0	2553	กำจัดไม่ถูกต้อง	เทกอง	11.00
3	ชัยนาท	สถานที่กำจัดขยะมูลฝอย ทต.ธรรมามูล	บ้านย่าสร้อย ม.8 ต.ธรรมามูล อ.เมือง ชัยนาท	ทต.ธรรมามูล	15.2703	100.1336	1			1	0	0	2556	กำจัดไม่ถูกต้อง	เทกอง	8.30
4	ชัยนาท	สถานที่กำจัดขยะมูลฝอย ทต.เนินขาม	บ้านหัวต่อ ม.7 ต.เนินขาม อ.เนินขาม ชัยนาท 17130	ทต.เนินขาม	14.9307	99.9509	1			2	1	0	2559	กำจัดไม่ถูกต้อง	เทกองควบคุมน้อยกว่า 50 ตัน	5.30
5	ชัยนาท	สถานที่กำจัดขยะมูลฝอย ทต.หางน้ำสาคร	ม.4 ถ.สายเอเชีย ต.หางน้ำสาคร อ.มโนรมย์ ชัยนาท 17110	ทต.หางน้ำสาคร	15.2933	100.1894	1			12	0	0	2550	กำจัดไม่ถูกต้อง	เทกอง	5.00
6	ชัยนาท	สถานที่กำจัดขยะมูลฝอย ทต.วัดสิงห์	ม.8 ต.มะขามเฒ่า อ.วัดสิงห์ ชัยนาท 17120	ทต.วัดสิงห์	15.2263	100.0098	1			30	0	0	2540	กำจัดไม่ถูกต้อง	เทกอง	6.00
7	ชัยนาท	สถานที่กำจัดขยะมูลฝอย ทต.สามง่ามท่าโบสถ์	ม.2 ต.หนองแซง อ.หันคา ชัยนาท 17130	ทต.สามง่ามท่าโบสถ์	15.1180	99.9418		1		48			2542			
8	ชัยนาท	สถานที่กำจัดขยะมูลฝอย ทต.หันคา	ม.3 บ้านหนองแจง ต.เด่นใหญ่ อ.หันคา ชัยนาท 17130	ทต.หันคา	15.0196	99.9202	1			74	0	0	2559	กำจัดถูกต้อง	ฝังกลบ	66.00
9	ชัยนาท	สถานที่กำจัดขยะมูลฝอย ทต.โพธิ์พิทักษ์	ม.2 ต.โพนางดำตก อ.สรรพยา จ.ชัยนาท	ทต.โพธิ์พิทักษ์	15.0764	100.2747	1			10			2557	สถานีขนถ่ายขยะมูลฝอย	สถานีขนถ่ายขยะมูลฝอย	20.00
	จังหวัดสมุทรสาคร ข้อมูลโดยสำนักงานสิ่งแวดล้อมและควบคุมมลพิษที่ 5															
1	สมุทรสาคร	สถานที่กำจัดขยะมูลฝอย บริษัท ปลายวิว จำกัด	110 ม.4 ต.แคราย อ.กระทุ่มแบน สมุทรสาคร 74110	บ.ปลายวิว จำกัด	13.6224	100.3167		1		85			2540			
2	สมุทรสาคร	สถานที่กำจัดขยะมูลฝอย หจก.สมนึกธุรกิจ	6 ม.5 ต.นาดี อ.เมืองสมุทรสาคร จ.สมุทรสาคร	หจก.สมนึกธุรกิจ	13.6134	100.2865	1			85			2535	สถานีขนถ่ายขยะมูลฝอย	สถานีขนถ่ายขยะมูลฝอย	537.00
3	สมุทรสาคร	สถานที่กำจัดขยะมูลฝอย บ.ฤดธนารียูส จก.	42 ม.8 ต.บ้านแพ้ว อ.บ้านแพ้ว จ.สมุทรสาคร	บ.ฤดธนารียูส จก.	13.6173	100.1001	1			37			2550	สถานีขนถ่ายขยะมูลฝอย	สถานีขนถ่ายขยะมูลฝอย	61.00
4	สมุทรสาคร	สถานที่กำจัดขยะมูลฝอย บริษัท พันท้ายรีไซเคิล จำกัด	ต.พันท้ายนรสิงห์ อ.เมือง สมุทรสาคร	บ.พันท้ายรีไซเคิล จำกัด	13.5744	100.3823		1		3	3	22	2559			151.00
5	สมุทรสาคร	สถานที่กำจัดขยะมูลฝอย บริษัท สมุทรสาคร เนเชอรัล คลีนเอน	65/1 ต.บางโทรัด อ.เมืองสมุทรสาคร จ.สมุทรสาคร	ษัท สมุทรสาคร เนเชอรัล คลีนเอนเนอร์จี จำ	13.5121	100.1296	1			60			2559	สถานีขนถ่ายขยะมูลฝอย	สถานีขนถ่ายขยะมูลฝอย	90.00
6	สมุทรสาคร	สถานที่กำจัดขยะมูลฝอย ทน.สมุทรสาคร	N/A	ทน.สมุทรสาคร	N/A	N/A		1					N/A			
7	สมุทรสาคร	สถานที่กำจัดขยะมูลฝอย ทน.อ้อมน้อย	N/A	ทน.อ้อมน้อย	N/A	N/A		1					N/A			
8	สมุทรสาคร	สถานที่กำจัดขยะ บริษัท รักษ์สะอาด 2021 จำกัด	9/9 หมู่ 2 ต.พันท้ายนรสิงห์ อ.เมือง จ.สมุทรสาคร	บริษัท รักษ์สะอาด 2021 จำกัด	N/A	N/A	1			6			2565	สถานีขนถ่ายขยะมูลฝอย	สถานีขนถ่ายขยะมูลฝอย	100.00
	จังหวัดสุพรรณบุรี ข้อมูลโดยสำนักงานสิ่งแวดล้อมและควบคุมมลพิษที่ 5															
1	สุพรรณบุรี	สถานที่กำจัดขยะมูลฝอย ทม.สุพรรณบุรี	ม.3 ต.บ้านโพธิ์ อ.เมือง สุพรรณบุรี	ทม.สุพรรณบุรี	14.5260	100.0812	1			153	0	0	2539	กำจัดถูกต้อง	ฝังกลบ	65.00
2	สุพรรณบุรี	สถานที่กำจัดขยะมูลฝอย ทต.โพธิ์พระยา	ม.4 ต.โพธิ์พระยา อ.เมือง สุพรรณบุรี	ทต.โพธิ์พระยา	14.5601	100.0937	1			6	0	0	2542	กำจัดไม่ถูกต้อง	เทกอง	4.00
3	สุพรรณบุรี	สถานที่กำจัดขยะมูลฝอย ทต.ท่าเสด็จ	ม.6 ต.สระแก้ว อ.เมือง สุพรรณบุรี	ทต.ท่าเสด็จ	14.5043	100.0029	1			6	0	0	2540	กำจัดไม่ถูกต้อง	เทกอง	7.00
4	สุพรรณบุรี	สถานที่กำจัดขยะมูลฝอย ทต.ศรีประจันต์	ม.4 ต.ศรีประจันต์ อ.ศรีประจันต์ สุพรรณบุรี 72140	ทต.ศรีประจันต์	14.6220	100.1869	1			51	0	0	2552	กำจัดไม่ถูกต้อง	เทกอง	4.15
5	สุพรรณบุรี	สถานที่กำจัดขยะมูลฝอย ทต.ดอนเจดีย์	ม.6 ต.ดอนเจดีย์ อ.ดอนเจดีย์ สุพรรณบุรี 72170	ทต.ดอนเจดีย์	14.6420	99.9832	1			4	0	0	2542	กำจัดไม่ถูกต้อง	เทกอง	5.40
6	สุพรรณบุรี	สถานที่กำจัดขยะมูลฝอย ทต.สระกระโจม	ต.สระกระโจม อ.ดอนเจดีย์ สุพรรณบุรี 72170	ทต.สระกระโจม	14.6215	99.8858	1			5	0	0	2538	กำจัดไม่ถูกต้อง	เทกอง	2.00
7	สุพรรณบุรี	สถานที่กำจัดขยะมูลฝอย ทม.สองพี่น้อง บ่อเก่า	ชุมชนบางใหญ่ ต.สองพี่น้อง อ.สองพี่น้อง สุพรรณบุรี 72110	ทม.สองพี่น้อง	14.2400	100.0100		1		8			2540			
8	สุพรรณบุรี	สถานที่กำจัดขยะมูลฝอย ทม.สองพี่น้อง บ่อหลัก	ต.ศรีสำราญ อ.สองพี่น้อง สุพรรณบุรี 72110	ทม.สองพี่น้อง	14.2398	100.0140	1			49	0	0	2554	กำจัดไม่ถูกต้อง	เทกอง	15.00
9	สุพรรณบุรี	สถานที่กำจัดขยะมูลฝอย ทต.ทุ่งคอก	ม.11 ต.ทุ่งคอก อ.สองพี่น้อง สุพรรณบุรี 72110	ทต.ทุ่งคอก	14.1791	99.9469	1			3.5	0	0	2527	กำจัดไม่ถูกต้อง	เผาในเตา (ไม่มีระบบบำบัดอากาศ)	3.00
10	สุพรรณบุรี	สถานที่กำจัดขยะมูลฝอย ทต.บางปลาม้า	ม.7 ต.บางปลาม้า อ.บางปลาม้า สุพรรณบุรี 72150	ทต.บางปลาม้า	14.1840	100.1288	1			5	0	0	2542	กำจัดไม่ถูกต้อง	เทกอง	2.00
11	สุพรรณบุรี	สถานที่กำจัดขยะมูลฝอย ทต.โคกคราม	ม.8 ต.โคกคราม อ.บางปลาม้า สุพรรณบุรี 72150	ทต.โคกคราม	14.3930	100.1577		1		2			2532			
12	สุพรรณบุรี	สถานที่กำจัดขยะมูลฝอย อบต.ไผ่กองดิน	ม.2 ต.ไผ่กองดิน อ.บางปลาม้า สุพรรณบุรี 72150	อบต.ไผ่กองดิน	14.3544	100.2390		1		2			2539			

ลำดับ	จังหวัด	ชื่อสถานที่	ที่ตั้งสถานที่กำจัดขยะมูลฝอย	ผู้ดำเนินการ	พิกัด		การดำเนินงาน		ขนาดพื้นที่			ปีเปิดดำเนินงาน	ความถูกต้อง	ระบบการกำจัด	ปริมาณขยะมูลฝอย (ตัน/วัน)
					Latitude	longitude	เปิด	ปิด	หยุด	ไร่	งาน	ทราบว่า			(ข้อสอบที่กำจัด)
13	สุพรรณบุรี	สถานที่กำจัดขยะมูลฝอย พพ.ห้วยขุนทอง	ม.5 ต.ยุ้งทอง อ.ยุ้งทอง สุพรรณบุรี 72160	พพ.ห้วยขุนทอง	14.3894	99.8669		1		20			2551			
14	สุพรรณบุรี	สถานที่กำจัดขยะมูลฝอย พพ.สระยายโสม	ม.3 ต.สระกระโจม อ.เดอะเจดีย์ สุพรรณบุรี 72170	พพ.สระยายโสม	14.2795	99.8894	1			14	0	0	2542	กำจัดไม่ถูกหลัก	เทกอง	4.00
15	สุพรรณบุรี	สถานที่กำจัดขยะมูลฝอย พพ.จรเข้สามพัน	ม.4 ต.จรเข้สามพัน อ.ยุ้งทอง สุพรรณบุรี 72160	พพ.จรเข้สามพัน	14.3336	99.8352	1			25	0	0	2552	กำจัดไม่ถูกหลัก	เทกอง	15.00
16	สุพรรณบุรี	สถานที่กำจัดขยะมูลฝอย อบต.สนามคา	ต.สนามคา อ.ยุ้งทอง สุพรรณบุรี 72160	อบต.สนามคา	14.4356	99.8512	1			5	0	0	2541	กำจัดไม่ถูกหลัก	เทกอง	16.00
17	สุพรรณบุรี	สถานที่กำจัดขยะมูลฝอย พพ.เจดีย์	ม.6 ต.เจดีย์ อ.เดิมบางนางบวช สุพรรณบุรี 72120	พพ.เจดีย์	14.8584	100.1111	1			14	0	0	2542	กำจัดไม่ถูกหลัก	เทกอง	7.00
18	สุพรรณบุรี	สถานที่กำจัดขยะมูลฝอย พพ.บางบวช	ม.5 ต.บางบวช อ.เดิมบางนางบวช สุพรรณบุรี 72120	พพ.บางบวช	14.8355	100.1171	1			3.5	0	0	2542	กำจัดไม่ถูกหลัก	เทกอง	1.60
19	สุพรรณบุรี	สถานที่กำจัดขยะมูลฝอย พพ.บ่อกรุ	ม.7 ต.บ่อกรุ อ.เดิมบางนางบวช สุพรรณบุรี 72120	พพ.บ่อกรุ	14.8673	99.8844	1			12.5	0	0	2549	กำจัดไม่ถูกหลัก	เทกองควบคุมน้อยกว่า 50 ตัน	2.00
20	สุพรรณบุรี	สถานที่กำจัดขยะมูลฝอย พพ.หนองกระทุ่ม	ม.3 ต.หนองกระทุ่ม อ.เดิมบางนางบวช สุพรรณบุรี 72120	พพ.หนองกระทุ่ม	14.8746	99.8371	1			2	0	0	2554	กำจัดไม่ถูกหลัก	เทกอง	1.50
21	สุพรรณบุรี	สถานที่กำจัดขยะมูลฝอย อบต.ป่าสะแก	ม.6 ต.ป่าสะแก อ.เดิมบางนางบวช สุพรรณบุรี 72120	อบต.ป่าสะแก	14.8586	99.9700		1		0.75			2551			
22	สุพรรณบุรี	สถานที่กำจัดขยะมูลฝอย พพ.หนองหญ้าไซ	ม.5 ต.หนองหญ้าไซ อ.หนองหญ้าไซ สุพรรณบุรี 72240	พพ.หนองหญ้าไซ	14.7706	99.9141	1			5	0	0	2552	กำจัดไม่ถูกหลัก	เทกอง	6.00
23	สุพรรณบุรี	สถานที่กำจัดขยะมูลฝอย อบต.หนองระกำไม้ราง	บ้านดงน้ำผึ้งหม ม.21 ต.ด่านช้าง อ.ด่านช้าง สุพรรณบุรี 72180	อบต.หนองระกำไม้ราง	14.8563	99.7059	1			16	0	0	2528	กำจัดไม่ถูกหลัก	เทกอง	50.00
24	สุพรรณบุรี	สถานที่กำจัดขยะมูลฝอย นายกิจจา วงศ์ประเสริฐ (อบต.จรเข้สามพัน)	ม.15 ต.จรเข้สามพัน อ.ยุ้งทอง จ.สุพรรณ	นายกิจจา วงศ์ประเสริฐ	14.3495	99.8620	1			16	0	0	2558	กำจัดไม่ถูกหลัก	เทกอง	50.00
25	สุพรรณบุรี	สถานที่กำจัดขยะมูลฝอย เอกชนพพ.จรเข้สามพัน	ม.9 ต.จรเข้สามพัน อ.ยุ้งทอง สุพรรณบุรี 72160	เอกชนพพ.จรเข้สามพัน	14.3491	99.8607		1	25				2542			
26	สุพรรณบุรี	สถานที่กำจัดขยะมูลฝอย อบต.ไผ่ขวาง	ม.1 ต.ไผ่ขวาง อ.เมือง สุพรรณบุรี	อบต.ไผ่ขวาง	14.4985	100.1646	1		5				2555			
27	สุพรรณบุรี	สถานที่กำจัดขยะมูลฝอย อบต.ดอนกำยาน	ม.7 ต.ดอนกำยาน อ.เมือง สุพรรณบุรี	อบต.ดอนกำยาน	14.4361	100.0617		1	7				2547			
28	สุพรรณบุรี	สถานที่กำจัดขยะมูลฝอย อบต.บางแผม	ม.7 ต.บางแผม อ.สองพี่น้อง สุพรรณบุรี 72110	อบต.บางแผม	14.1843	100.0694	1		2	0	0	2558	กำจัดไม่ถูกหลัก	แค่ไหนดี (ไม่มีขยะเข้าบ่อตลาดฯ)	3.00
29	สุพรรณบุรี	สถานที่กำจัดขยะมูลฝอย นายดิวัง บัลลังวรรณ (อบต.เจดีย์)	109/1 ม.2 ต.เจดีย์ อ.เดิมบางนางบวช สุพรรณบุรี 72120	นายดิวัง บัลลังวรรณ	14.8414	100.1013	1		1	0	0	2557	กำจัดไม่ถูกหลัก	เทกองควบคุมน้อยกว่า 50 ตัน	1.50
30	สุพรรณบุรี	สถานที่กำจัดขยะมูลฝอย อบต.เจดีย์	ม.2 ต.เจดีย์ อ.เดิมบางนางบวช สุพรรณบุรี 72120	อบต.เจดีย์	14.8584	100.1111	1		6	0	0	2547	กำจัดไม่ถูกหลัก	เทกอง	1.54
31	สุพรรณบุรี	สถานที่กำจัดขยะ อบต.ห้วยขุนทอง	ต.ห้วยขุนทอง อ.เดิมบางนางบวช สุพรรณบุรี 72120	อบต.ห้วยขุนทอง	14.8506	100.0393			1	1.75			2550			
32	สุพรรณบุรี	สถานที่กำจัดขยะ พพ.ศ. ใหม่สะเดาคู่	111/5 หมู่ 7 ต.จรเข้สามพัน อ.เมือง สุพรรณบุรี 72140	นางสาวชนากานต์ ไม้แพรก	14.6672	100.1260	1						2565	สถานที่รองรับขยะมูลฝอย	สถานที่รองรับขยะมูลฝอย	53.00
จังหวัดสุพรรณบุรี ข้อมูลโดยสำนักงานสิ่งแวดล้อมและควบคุมมลพิษที่ 14																

กรมควบคุมมลพิษ
POLLUTION CONTROL DEPARTMENT

สำนักงานสิ่งแวดล้อม และควบคุมมลพิษที่ 6 (นนทบุรี)

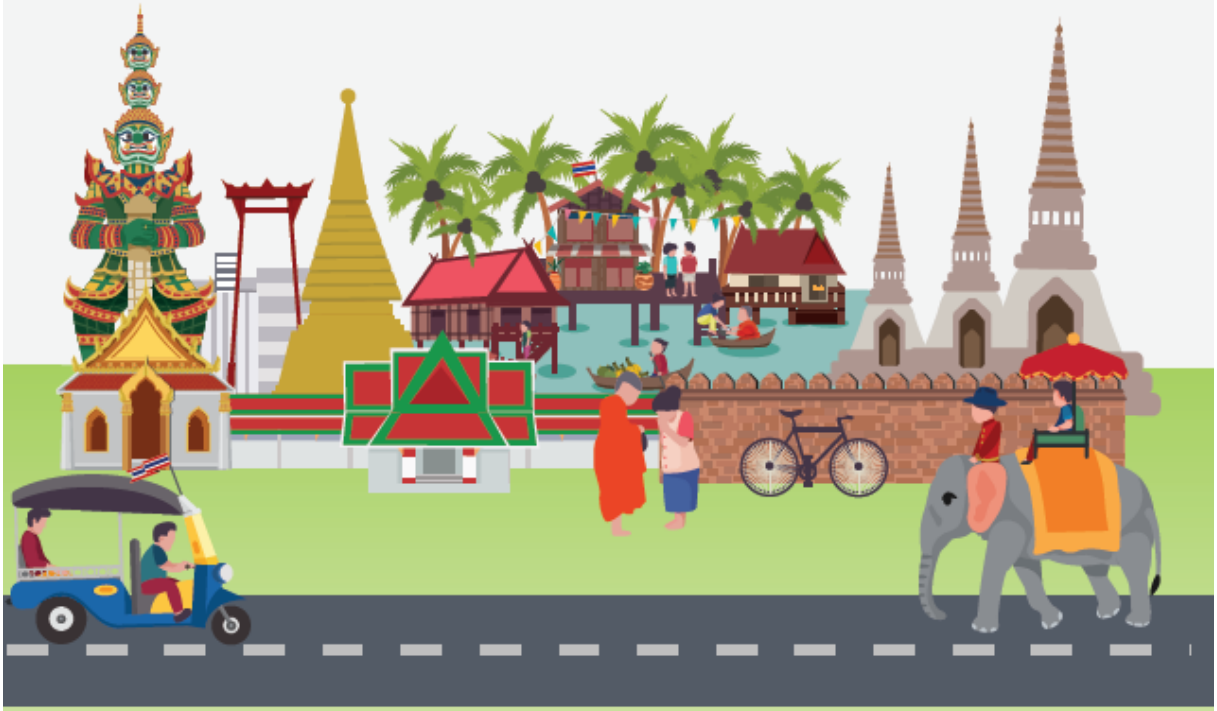

แผนที่แสดงสถานะความถูกต้องของระบบกำจัดขยะมูลฝอย
สำนักงานสิ่งแวดล้อมและควบคุมมลพิษที่ 6 (นนทบุรี) ประจำปี พ.ศ. 2565

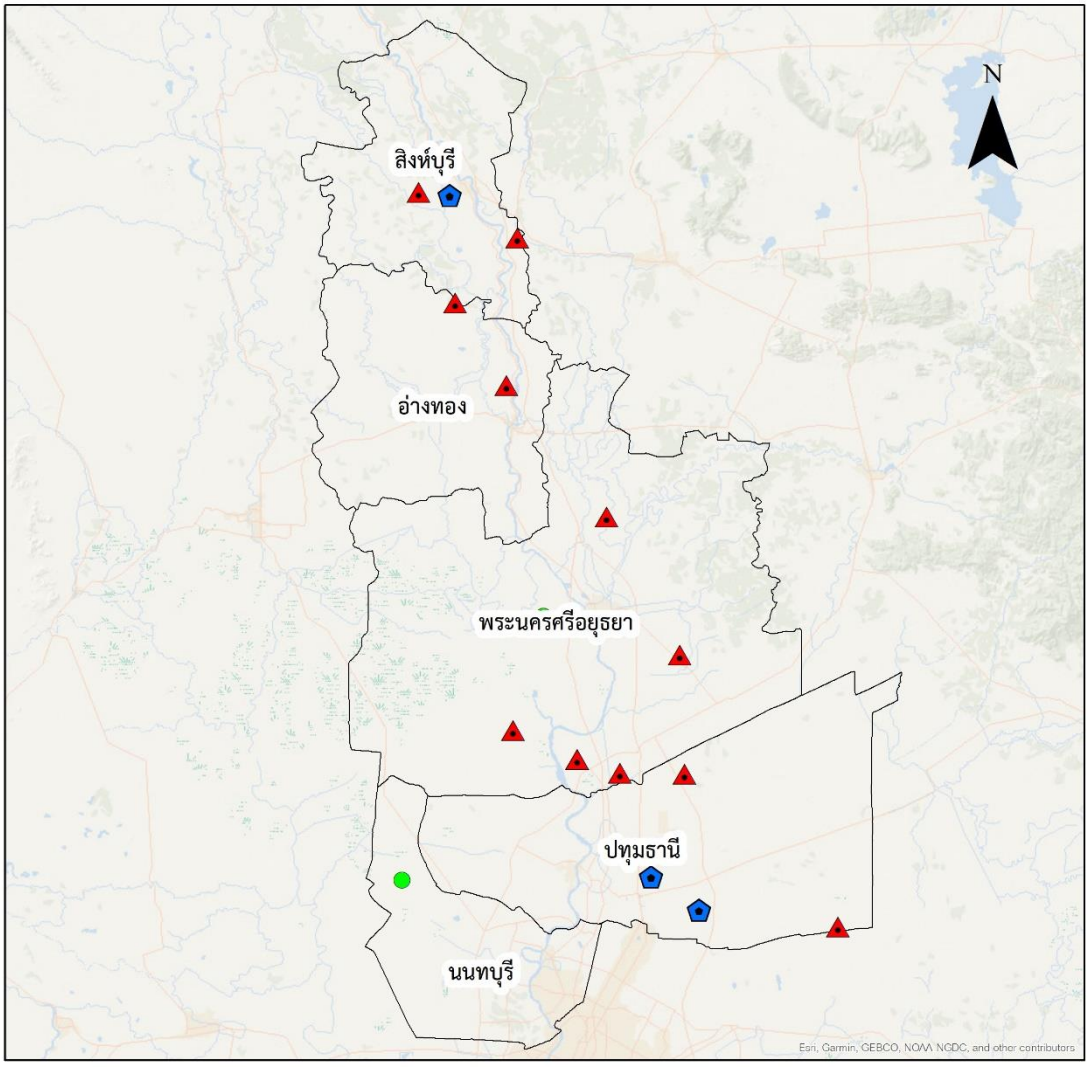

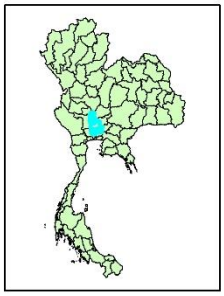

คำอธิบายสัญลักษณ์

- ดำเนินการไม่ถูกต้อง
- ดำเนินการถูกต้อง
- สถานีขนถ่าย
- ขอบเขตจังหวัด

แผนที่แสดงสถานะความถูกต้องของระบบกำจัดขยะมูลฝอย
จังหวัดนนทบุรี ประจำปี พ.ศ. 2565



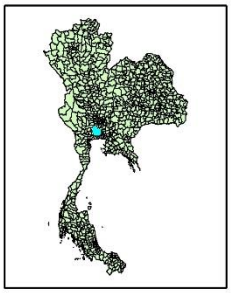



แผนที่แสดงสถานะความถูกต้องของระบบกำจัดขยะมูลฝอย
จังหวัดปทุมธานี ประจำปี พ.ศ. 2565

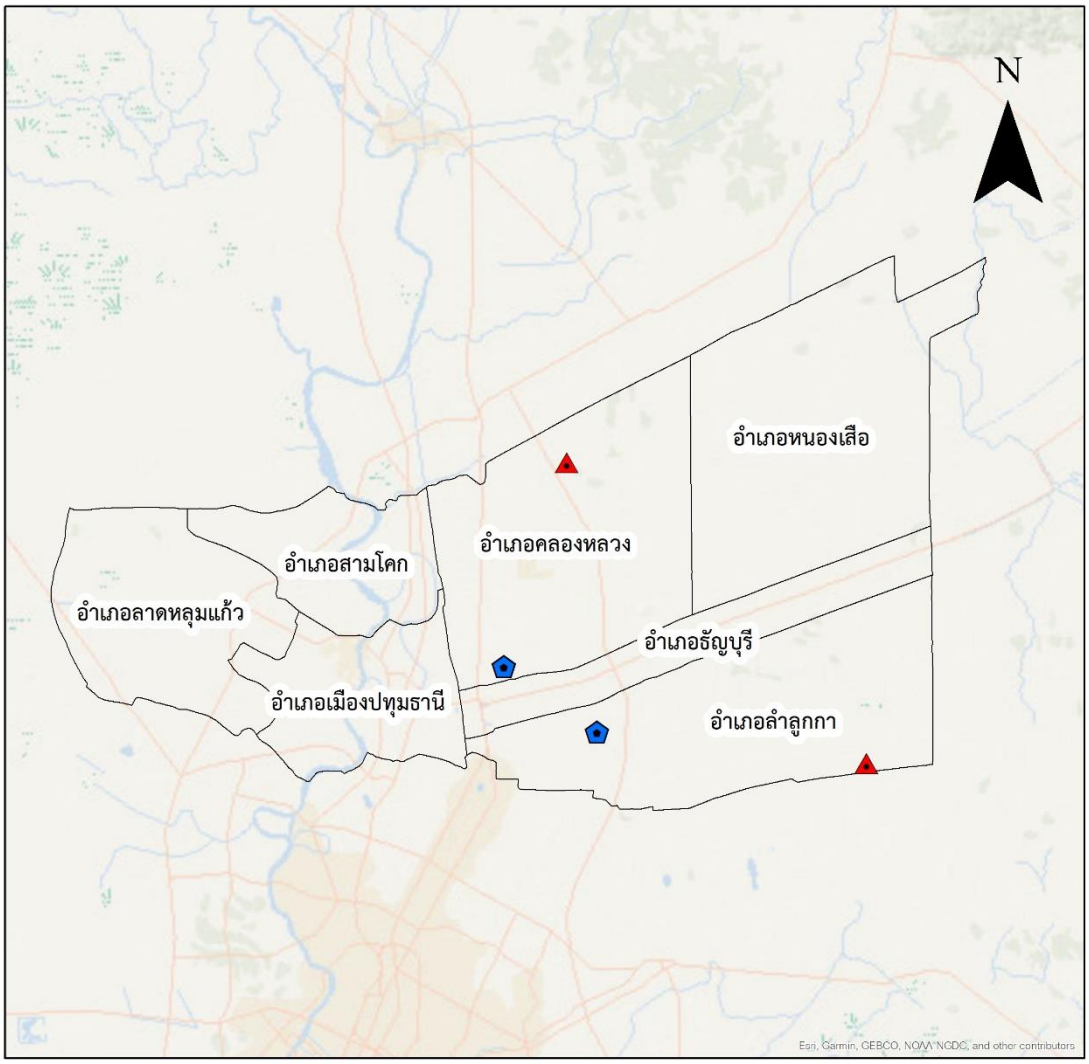

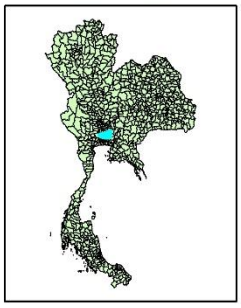

คำอธิบายสัญลักษณ์

- สถานีขนถ่าย
- ดำเนินการไม่ถูกต้อง
- ดำเนินการถูกต้อง
- ขอบเขตจังหวัด

แผนที่แสดงสถานะความถูกต้องของระบบกำจัดขยะมูลฝอย จังหวัดพระนครศรีอยุธยา ประจำปี พ.ศ. 2565

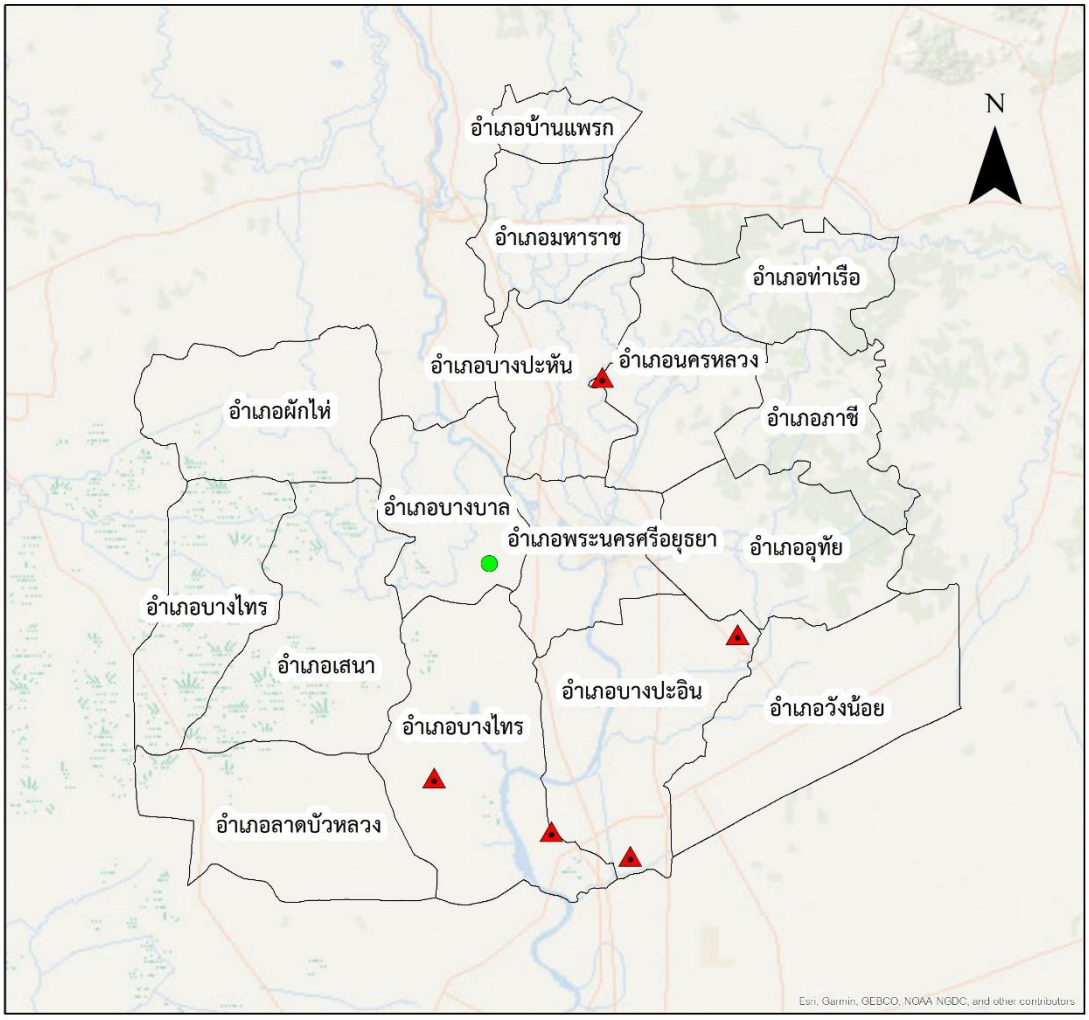

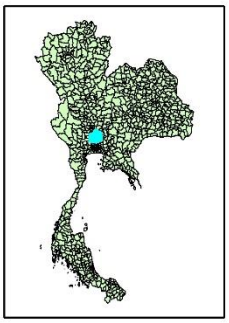

คำอธิบายสัญลักษณ์

- ดำเนินการถูกต้อง
- ดำเนินการไม่ถูกต้อง
- สถานีขนถ่าย
- ขอบเขตจังหวัด

แผนที่แสดงสถานะความถูกต้องของระบบกำจัดขยะมูลฝอย
จังหวัดสิงห์บุรี ประจำปี พ.ศ. 2565

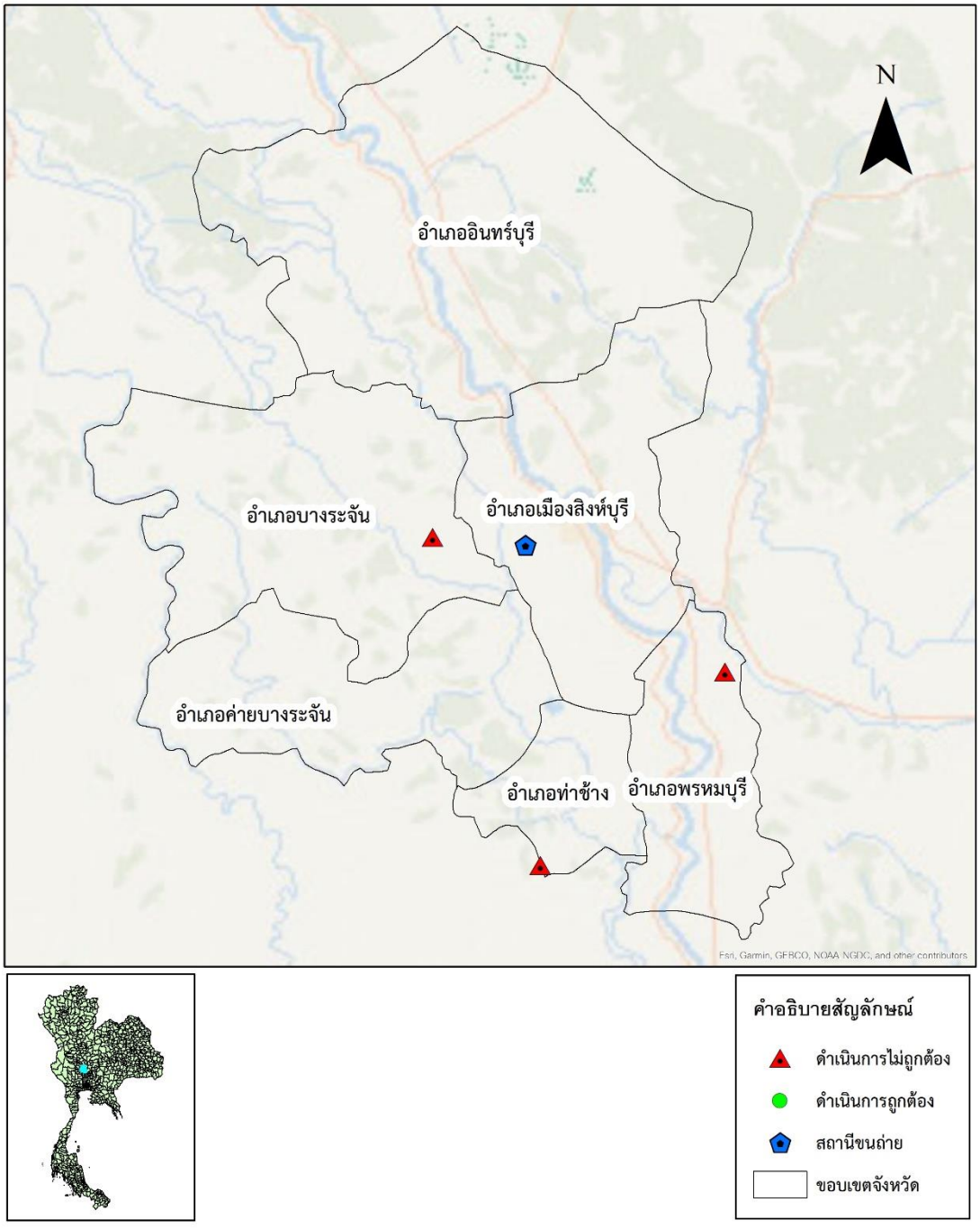

แผนที่แสดงสถานะความถูกต้องของระบบกำจัดขยะมูลฝอย
จังหวัดอ่างทอง ประจำปี พ.ศ. 2565

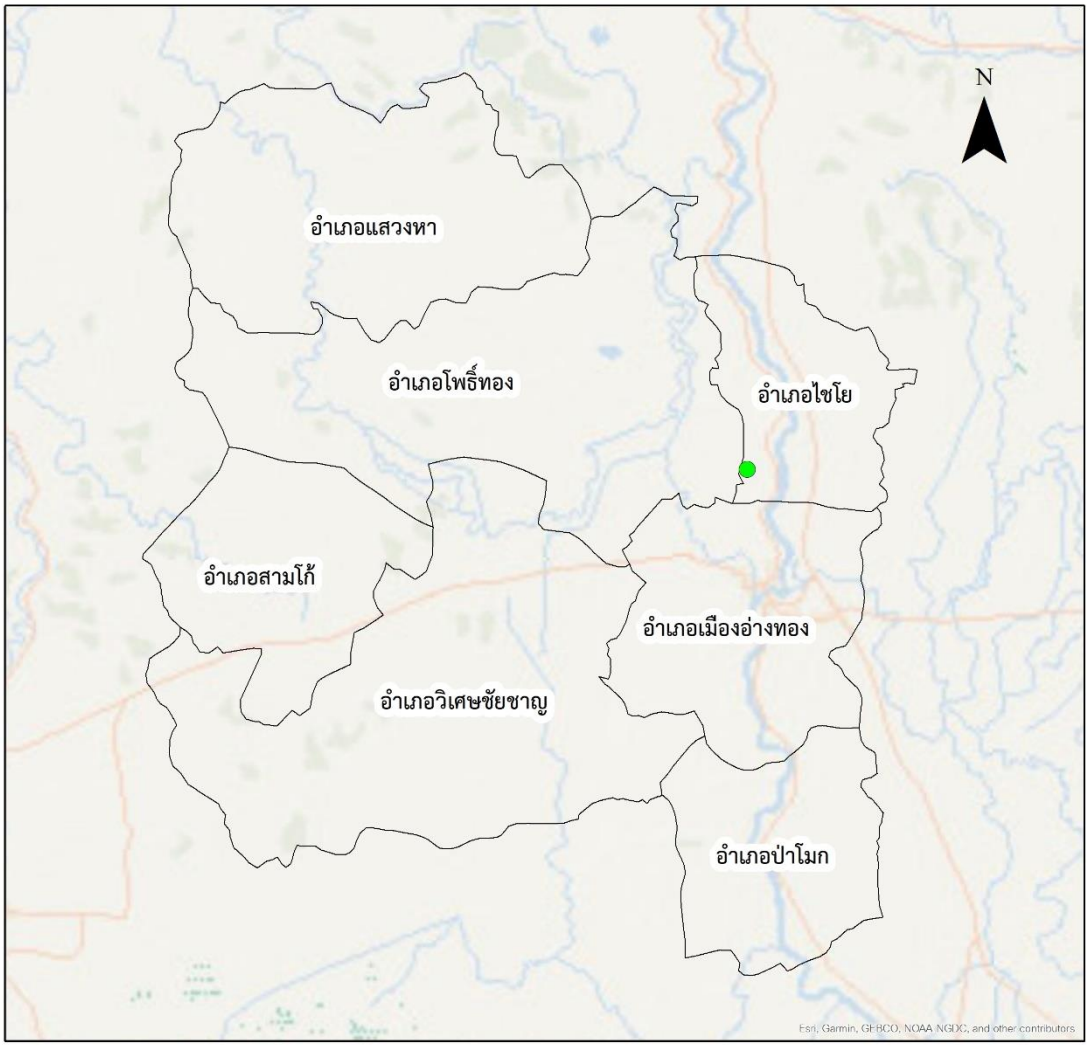

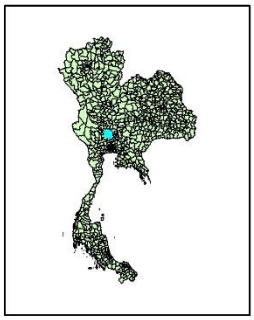

คำอธิบายสัญลักษณ์

- ดำเนินการถูกต้อง
- ดำเนินการไม่ถูกต้อง
- สถานีขนถ่าย
- ขอบเขตจังหวัด

ลำดับ	จังหวัด	ชื่อสถานที่	ที่ตั้งสถานที่กำจัดขยะมูลฝอย	ผู้ดำเนินการ	พิกัด		การดำเนินงาน			ขนาดพื้นที่			ปีเปิดดำเนินงาน	ความถูกต้อง	ระบบการกำจัด	ปริมาณขยะมูลฝอย
					Latitude	longitude	เปิด	ปิด	หยุด	ไร่	งาน	ารางวา				เข้าสถานที่กำจัด (ตัน/วัน)
	จังหวัดนนทบุรี ข้อมูลโดยสำนักงานสิ่งแวดล้อมและควบคุมมลพิษที่ 6															
1	นนทบุรี	สถานที่กำจัดขยะมูลฝอย อบจ.นนทบุรี	ม.8 ถนนไทรน้อยลาดบัวหลวง ต.คลองขวาง อ.ไทรน้อย นนทบุรี	อบจ.นนทบุรี	14.0054	100.3124	1			472	0	0	2552	กำจัดถูกต้อง	ฝังกลบ	1,547.00
	จังหวัดปทุมธานี ข้อมูลโดยสำนักงานสิ่งแวดล้อมและควบคุมมลพิษที่ 6															
1	ปทุมธานี	สถานที่กำจัดขยะมูลฝอย ทม.สนั่นรักษ์	ม.4 ถนนรังสิตนครนายก ต.บึงสนั่น อ.ธัญบุรี ปทุมธานี 12110	ทม.สนั่นรักษ์	14.0671	100.8312		1		4			2545			
2	ปทุมธานี	สถานที่กำจัดขยะมูลฝอย บริษัท รักษ์บ้านเรา จำกัด (ทม.ท่า	ม.18 ต.คลองหนึ่ง อ.คลองหลวง ปทุมธานี 12120	บริษัท รักษ์บ้านเรา จำกัด	14.0964	100.5968			1	41	3	91	2535			
3	ปทุมธานี	สถานที่กำจัดขยะมูลฝอย เอกชนทต.บ้านกลาง	46/1 ม.2 ต.บ้านกลาง อ.เมืองปทุมธานี ปทุมธานี	นายปัญญา นพขำ	14.0071	100.5440		1		12			2557			
4	ปทุมธานี	สถานที่กำจัดขยะมูลฝอย อบต.ลำไทร	ม.3 ต.ลำไทร อ.ลำลูกกา ปทุมธานี 12150	อบต.ลำไทร	13.9452	100.8714	1			3	0	0	2534	กำจัดไม่ถูกต้อง	เทกอง	6.00
5	ปทุมธานี	สถานที่กำจัดขยะมูลฝอย เอกชนอบต.คลองสาม	ม.15 ต.คลองสาม อ.คลองหลวง ปทุมธานี 12120	บริษัท ต.คิดดี โปรดักส์ จำกัด	14.1410	100.6745	1			70	0	0	2555	กำจัดไม่ถูกต้อง	อื่นๆ (เทกอง+RDF)	530.00
6	ปทุมธานี	สถานที่กำจัดขยะมูลฝอย ทม.ปทุมธานี	ม.4 ต.บ่อเงิน อ.ลาดหลุมแก้ว ปทุมธานี 12140	ทม.ปทุมธานี	14.0490	100.8163		1		244	3	81	2546			
7	ปทุมธานี	สถานที่กำจัดขยะมูลฝอย ทต.คูคต	ม.14 ต.บึงทองหลาง อ.ลำลูกกา ปทุมธานี 12150	ทต.คูคต	14.0198	100.8781		1		230			2548			
8	ปทุมธานี	สถานีขนถ่ายขยะมูลฝอย ทม.ลาดสวาย	ม.5 ต.ลาดสวาย อ.ลำลูกกา จ.ปทุมธานี	ทม.ลาดสวาย	13.9669	100.6934	1			14			2552	สถานีขนถ่ายขยะมูลฝอย	สถานีขนถ่ายขยะมูลฝอย	80.00
9	ปทุมธานี	สถานีขนถ่ายขยะมูลฝอย ทน.รังสิต	ซอยรังสิตนครนายก17 ต.ประชาธิปัตย์ อ.ธัญบุรี จ.ปทุมธานี	ทน.รังสิต	14.0097	100.6321	1			21			2526	สถานีขนถ่ายขยะมูลฝอย	สถานีขนถ่ายขยะมูลฝอย	120.00
	จังหวัดสิงห์บุรี ข้อมูลโดยสำนักงานสิ่งแวดล้อมและควบคุมมลพิษที่ 6															
1	สิงห์บุรี	สถานที่กำจัดขยะมูลฝอย ทม.บางระจัน	ม.3 ต.สิงห์ อ.บางระจัน สิงห์บุรี 16130	ทม.บางระจัน	14.8883	100.3334	1			7	0	0	2536	กำจัดไม่ถูกต้อง	เทกอง	20.00
2	สิงห์บุรี	สถานที่กำจัดขยะมูลฝอย ทต.พรหมบุรี	บ้านบางชัน ม.5 ต.พรหมบุรี อ.พรหมบุรี สิงห์บุรี 16120	ทต.พรหมบุรี	14.8300	100.4600	1			11	0	0	2551	กำจัดไม่ถูกต้อง	เทกอง	6.00
3	สิงห์บุรี	สถานที่กำจัดขยะมูลฝอย อบต.ชีน้ำร้าย	ม.1 ต.ชีน้ำร้าย อ.อินทร์บุรี สิงห์บุรี 16110	อบต.ชีน้ำร้าย	15.0716	100.3354		1		3			2557			
4	สิงห์บุรี	สถานที่กำจัดขยะมูลฝอย อบต.บ้านหม้อ	ม.5 ต.บ้านหม้อ อ.พรหมบุรี สิงห์บุรี 16120	อบต.บ้านหม้อ	14.7416	100.4834		1		2			2541			
5	สิงห์บุรี	สถานที่กำจัดขยะมูลฝอย ทต.ถอนสมอ	ม.2 ต.ถอนสมอ อ.ท่าช้าง สิงห์บุรี 16140	ทต.ถอนสมอ	14.7462	100.3800	1			13	2	81	2539	กำจัดไม่ถูกต้อง	เทกอง	6.00
6	สิงห์บุรี	สถานีขนถ่ายขยะมูลฝอย ทม.สิงห์บุรี	ม.6 ถ.สิงห์บุรีบสงระจัน ต.ต้นโพธิ์ อ.เมืองสุพรรณบุรี จ.สิงห์บุรี	ทม.สิงห์บุรี	14.8849	100.3738	1			24	8		2525	สถานีขนถ่ายขยะมูลฝอย	สถานีขนถ่ายขยะมูลฝอย	60.00
	จังหวัดพระนครศรีอยุธยา ข้อมูลโดยสำนักงานสิ่งแวดล้อมและควบคุมมลพิษที่ 6															
1	พระนครศรีอยุธย	สถานที่กำจัดขยะมูลฝอย ทน.พระนครศรีอยุธยา	บ้านป้อม ต.กบเจา อ.บางบาล พระนครศรีอยุธยา	ทน.พระนครศรีอยุธยา	14.3311	100.5187		1					2529			
2	พระนครศรีอยุธย	สถานที่กำจัดขยะมูลฝอย ทม.เสนา	54 ม.5 ต.สามกอ อ.เสนา พระนครศรีอยุธยา 13110	ทม.เสนา	14.2954	100.3969		1		84			2545			
3	พระนครศรีอยุธย	สถานที่กำจัดขยะมูลฝอย ทต.ท่าเรือ	ม.1 ถ.ท่าเรือภาชี ต.โพธิ์เอน อ.ท่าเรือ พระนครศรีอยุธยา 13130	ทต.ท่าเรือ	14.5159	100.6928			1	30			2540			
4	พระนครศรีอยุธย	สถานที่กำจัดขยะมูลฝอย ทต.โรงช้าง	ม.6 ต.พิตเพียน อ.มหาราช พระนครศรีอยุธยา13150	ทต.โรงช้าง	14.5963	100.5373		1		9			2540			
5	พระนครศรีอยุธย	สถานที่กำจัดขยะมูลฝอย ทต.ราชคราม	ม.1 ต.ช้างใหญ่ อ.บางไทร พระนครศรีอยุธยา13190	ทต.ราชคราม	14.1599	100.5367	1			4	2	0	2525	กำจัดไม่ถูกต้อง	เทกอง	8.00
6	พระนครศรีอยุธย	สถานที่กำจัดขยะมูลฝอย ทต.นครหลวง	ม.3 ต.บางระกำ อ.นครหลวง พระนครศรีอยุธยา 13260	ทต.นครหลวง	14.4713	100.5747	1			39	0	0	2545	กำจัดไม่ถูกต้อง	เทกอง	70.00
7	พระนครศรีอยุธย	สถานที่กำจัดขยะมูลฝอย ทต.บางปะหัน	ม.3 ต.บางระกำ อ.นครหลวง พระนครศรีอยุธยา 13260	ทต.บางปะหัน	14.4701	100.5728			1	6			2548			
8	พระนครศรีอยุธย	สถานที่กำจัดขยะมูลฝอย ทต.เจ้าเจ็ด	ม.2 ต.เจ้าเสด็จ อ.เสนา พระนครศรีอยุธยา 13110	ทต.เจ้าเจ็ด	14.3404	100.3487		1		24			2540			
9	พระนครศรีอยุธย	สถานที่กำจัดขยะมูลฝอย ทต.บางนมโค	79 ม.7 ต.บางนมโค อ.เสนา พระนครศรีอยุธยา 13110	ทต.บางนมโค	14.3084	100.4324		1		4	2		2543			
10	พระนครศรีอยุธย	สถานที่กำจัดขยะมูลฝอย ทต.อุทัย	ต.อุทัย อ.อุทัย พระนครศรีอยุธยา13210	ทต.อุทัย	14.3787	100.6779		1		2			2540			
11	พระนครศรีอยุธย	สถานที่กำจัดขยะมูลฝอย ทม.ลำตาเสา	ม.5 ต.ลำตาเสา อ.วังน้อย พระนครศรีอยุธยา 13170	ทม.ลำตาเสา	14.2542	100.7117			1	10			2541			
12	พระนครศรีอยุธย	สถานที่กำจัดขยะมูลฝอย ทต.ลาดบัวหลวง	ม.1 ลาดบัวหลวงไม้ตรา ต.ลาดบัวหลวง อ.ลาดบัวหลวง	ทต.ลาดบัวหลวง	14.1758	100.3442		1		4			2542			
13	พระนครศรีอยุธย	สถานที่กำจัดขยะมูลฝอย ทต.สามเมือง	ม.4 ต.สามเมือง อ.ลาดบัวหลวง พระนครศรีอยุธยา 13230	ทต.สามเมือง	14.1462	100.3353		1		45			2542			
14	พระนครศรีอยุธย	สถานที่กำจัดขยะมูลฝอย ทต.บ้านสร้าง	ม.5 ต.บ้านสร้าง อ.บางปะอิน พระนครศรีอยุธยา 13160	ทต.บ้านสร้าง	14.2943	100.6687	1			7	0	0	2540	กำจัดไม่ถูกต้อง	เทกอง	40.00
15	พระนครศรีอยุธย	สถานที่กำจัดขยะมูลฝอย ทต.ภาชี	ม.1 ต.ภาชี อ.ภาชี พระนครศรีอยุธยา13140	ทต.ภาชี	14.4365	100.7321			1	35			2540			
16	พระนครศรีอยุธย	สถานที่กำจัดขยะมูลฝอย บริษัท บางปะอิน เวสต์ เมเนจเมนท์	เลขที่ 5 ม.11 ต.เชียงรากน้อย อ.บางปะอิน พระนครศรีอยุธยา 13160	บริษัท บางปะอิน เวสต์ เมเนจเมนท์ จำกัด	14.1426	100.5920	1			35	0	0	2551	กำจัดไม่ถูกต้อง	อื่นๆ (เทกอง+RDF)	120.00
17	พระนครศรีอยุธย	สถานที่กำจัดขยะมูลฝอย หจก.บางไทรรีไซเคิล จำกัด (ทต.บาง	60/1 ม.5 ต.บางพลี อ.บางไทร พระนครศรีอยุธยา 13190	หจก.บางไทรรีไซเคิล	14.1974	100.4546	1			150	0	0	2550	กำจัดไม่ถูกต้อง	อื่นๆ (เทกอง+RDF)	1,870.00
18	พระนครศรีอยุธย	สถานที่กำจัดขยะมูลฝอย บริษัท ซูปเปอร์เอิร์ธ เอนเนอร์ยี 4	ม.12 ต.อุทัย อ.อุทัย พระนครศรีอยุธยา13210	บริษัท ซูปเปอร์เอิร์ธ เอนเนอร์ยี 4 จำกัด	14.3831	100.6726			1	78		42	2551			
19	พระนครศรีอยุธย	สถานที่กำจัดขยะมูลฝอย อบต.แม่ลา	ม.3 ต.บางระกำ อ.นครหลวง พระนครศรีอยุธยา 13260	อบต.แม่ลา	14.4683	100.5733			1	11			2542			
20	พระนครศรีอยุธย	สถานที่กำจัดขยะมูลฝอย อบจ.พระนครศรีอยุธยา	ต.มหาพราหมณ์ อ.บางบาล พระนครศรีอยุธยา 13250	อบจ.พระนครศรีอยุธยา	14.3442	100.4944	1			372	2	29	2561	กำจัดถูกต้อง	ฝังกลบ	540.00
21	พระนครศรีอยุธย	สถานที่กำจัดขยะมูลฝอย ทต.ท่าหลวง	ม.11 ต.ศาลาลอย อ.ท่าเรือ พระนครศรีอยุธยา 13130	ทต.ท่าหลวง	14.5194	100.7007		1		7			2536			
22	พระนครศรีอยุธย	สถานที่กำจัดขยะมูลฝอย บริษัท อุทัยคลีน เอนเนอร์จี จำกัด	ต.อุทัย อ.อุทัย พระนครศรีอยุธยา 13210	บริษัท อุทัย คลีน เอนเนอร์จี จำกัด	14.3831	100.6726			1	50			2561			
	จังหวัดอ่างทอง ข้อมูลโดยสำนักงานสิ่งแวดล้อมและควบคุมมลพิษที่ 6															
1	อ่างทอง	สถานที่กำจัดขยะมูลฝอย ทม.อ่างทอง	บ้านโตนด ม.3 ต.เทวราช อ.ไชโย อ่างทอง 14140	ทม.อ่างทอง	14.6402	100.4462	1			89	3	99	2544	กำจัดไม่ถูกต้อง	เทกอง	95.00

กรมควบคุมมลพิษ
POLLUTION CONTROL DEPARTMENT

สำนักงานสิ่งแวดล้อม และควบคุมมลพิษที่ 7 (สระบุรี)



แผนที่แสดงสถานะความถูกต้องของระบบกำจัดขยะมูลฝอย
สำนักงานสิ่งแวดล้อมและควบคุมมลพิษที่ 7 (สระบุรี) ประจำปี พ.ศ. 2565

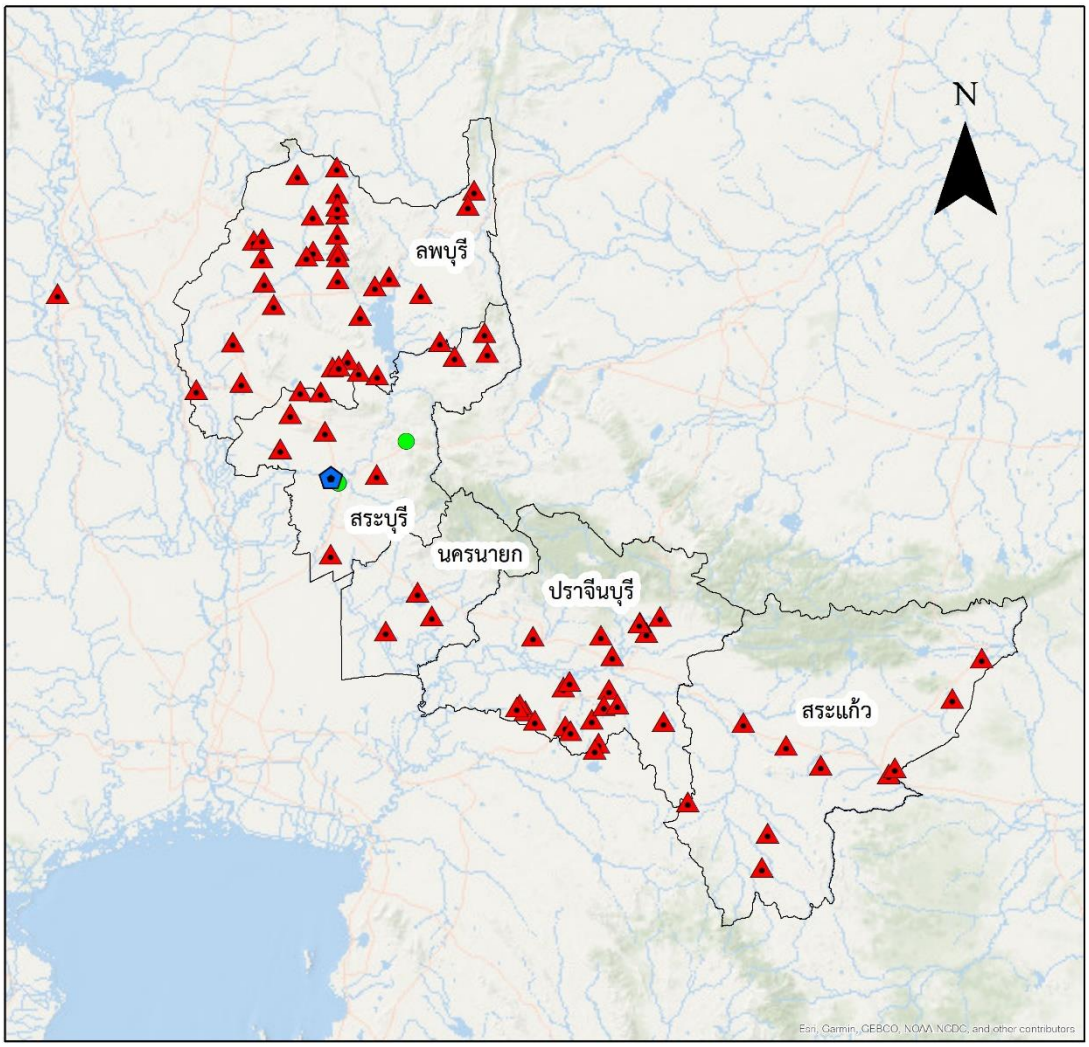

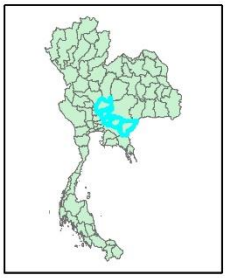

คำอธิบายสัญลักษณ์

- ดำเนินการไม่ถูกต้อง
- ดำเนินการถูกต้อง
- สถานีขนถ่าย
- ขอบเขตจังหวัด

แผนที่แสดงสถานะความถูกต้องของระบบกำจัดขยะมูลฝอย จังหวัดสระบุรี ประจำปี พ.ศ. 2565

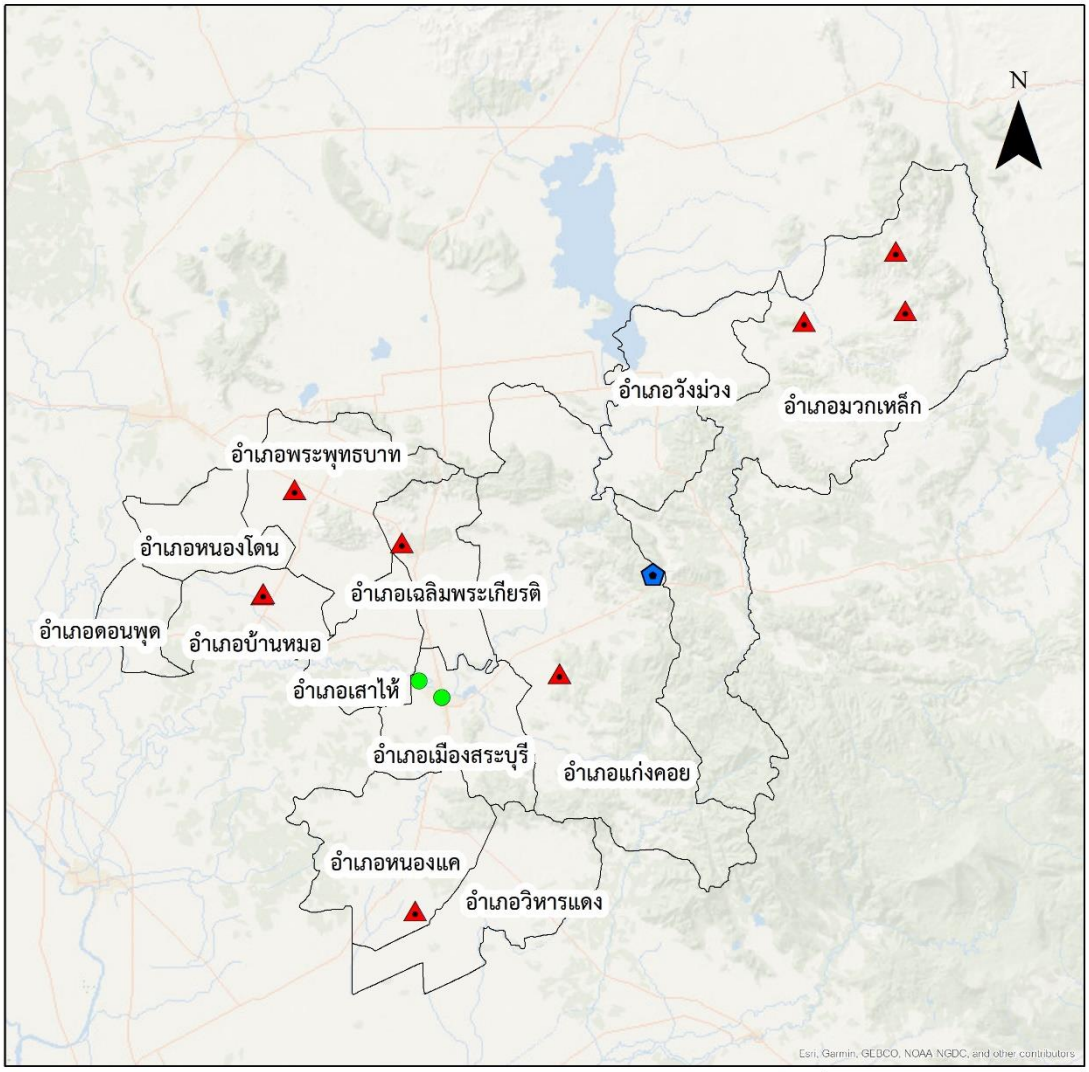

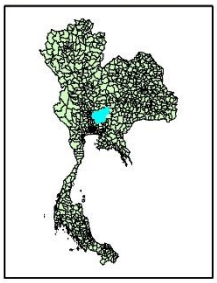

คำอธิบายสัญลักษณ์

- ดำเนินการถูกต้อง
- ดำเนินการไม่ถูกต้อง
- สถานีขนถ่าย
- ขอบเขตจังหวัด

แผนที่แสดงสถานะความถูกต้องของระบบกำจัดขยะมูลฝอย
จังหวัดลพบุรี ประจำปี พ.ศ. 2565

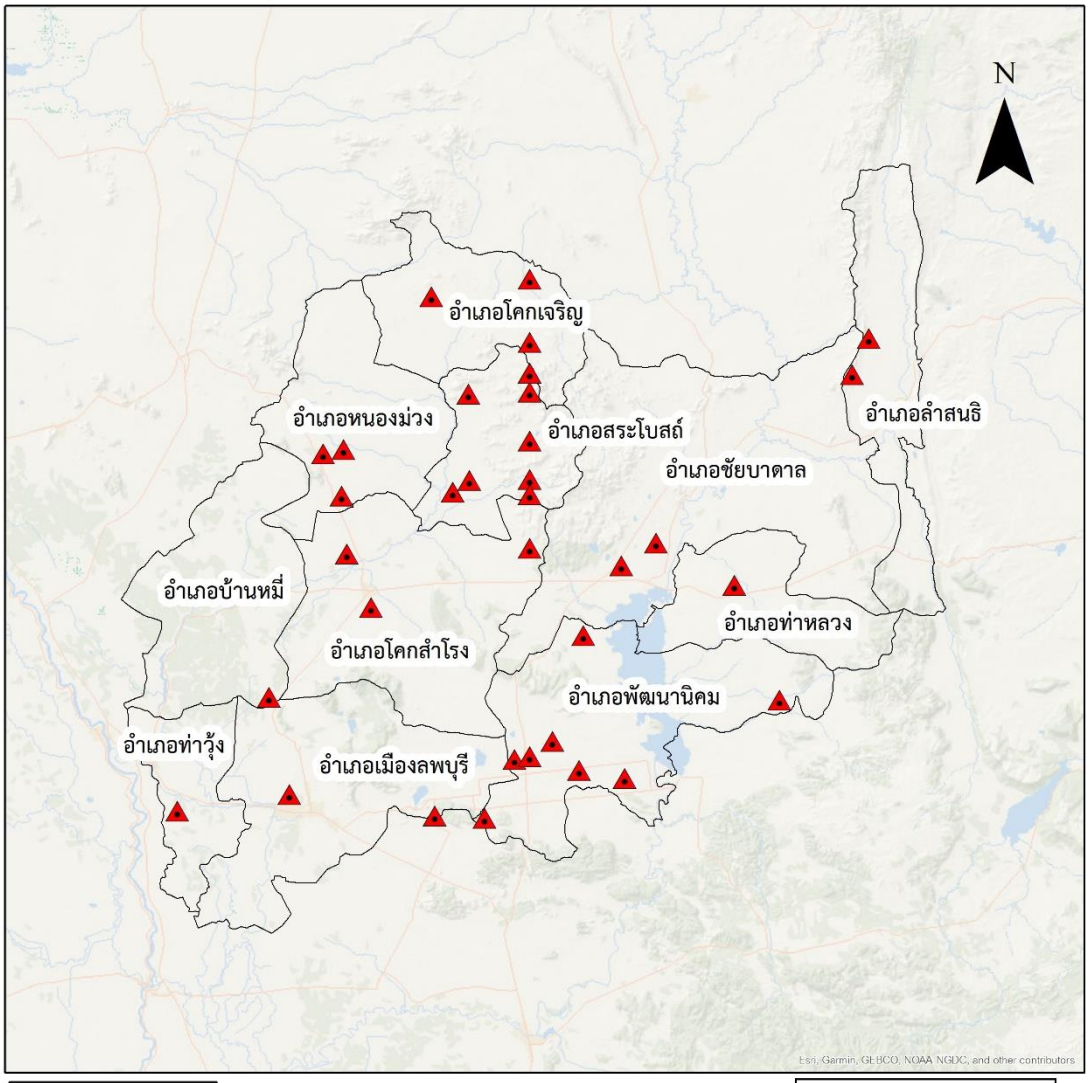

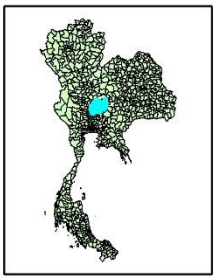

คำอธิบายสัญลักษณ์

- ดำเนินการไม่ถูกต้อง
- ดำเนินการถูกต้อง
- สถานีขนถ่าย
- ขอบเขตจังหวัด

แผนที่แสดงสถานะความถูกต้องของระบบกำจัดขยะมูลฝอย
จังหวัดนครนายก ประจำปี พ.ศ. 2565

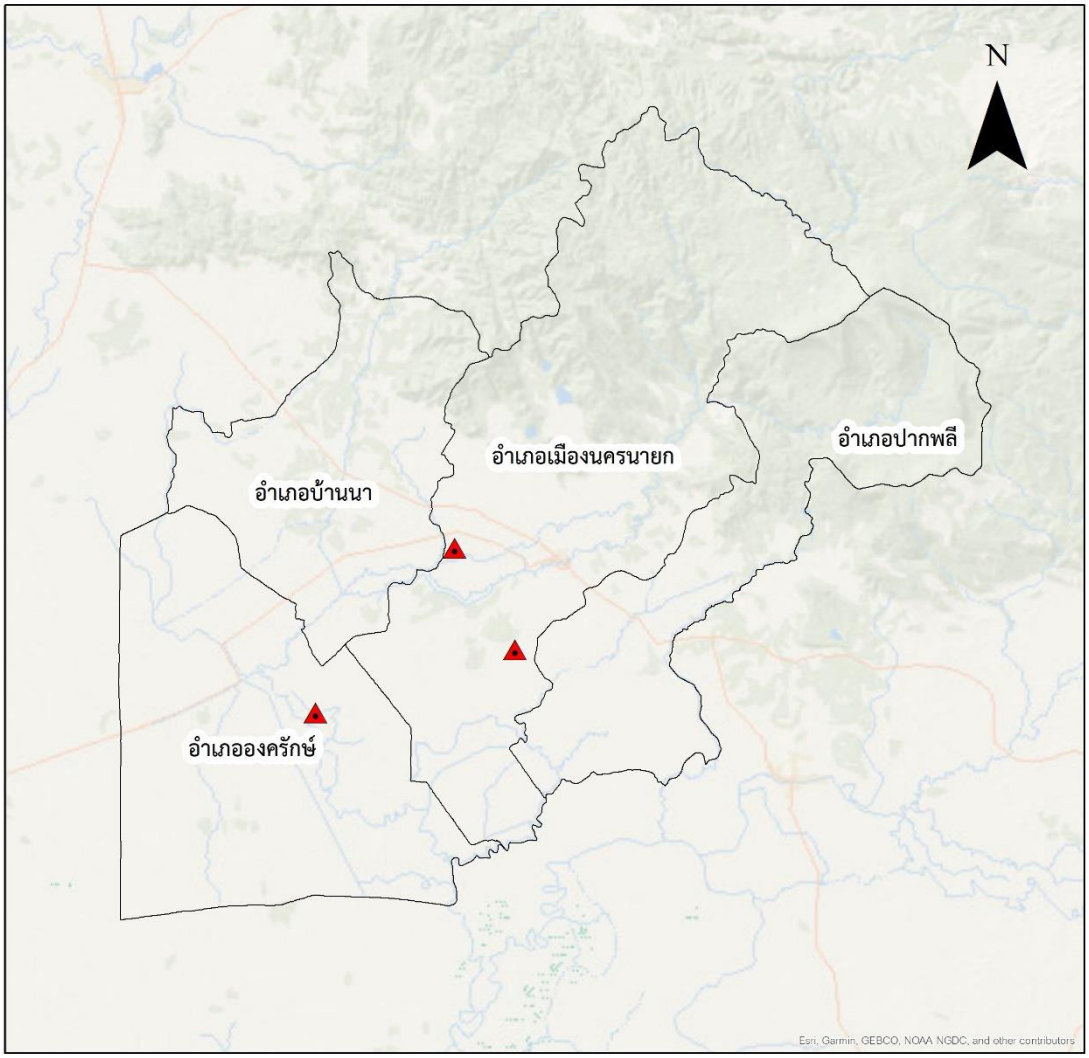

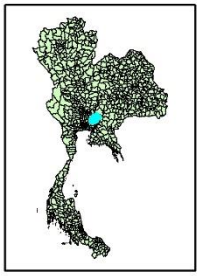

คำอธิบายสัญลักษณ์

- ดำเนินการไม่ถูกต้อง
- ดำเนินการถูกต้อง
- สถานีขนถ่าย
- ขอบเขตจังหวัด

แผนที่แสดงสถานะความถูกต้องของระบบกำจัดขยะมูลฝอย
จังหวัดสระแก้ว ประจำปี พ.ศ. 2565

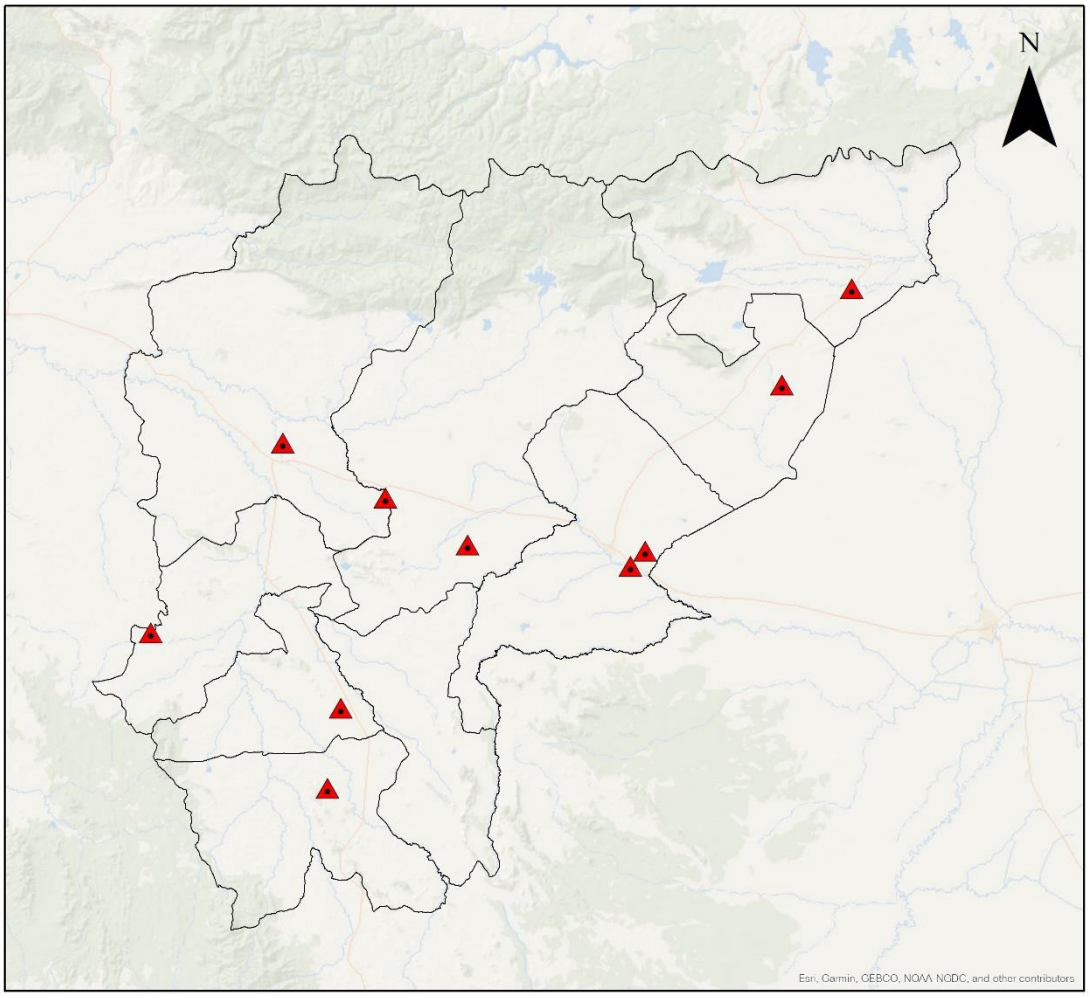

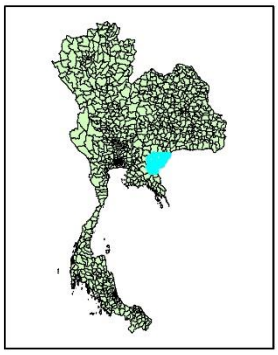

คำอธิบายสัญลักษณ์

- ดำเนินการไม่ถูกต้อง
- ดำเนินการถูกต้อง
- สถานีขนถ่าย
- ขอบเขตจังหวัด

แผนที่แสดงสถานะความถูกต้องของระบบกำจัดขยะมูลฝอย
จังหวัดปราจีนบุรี ประจำปี พ.ศ. 2565

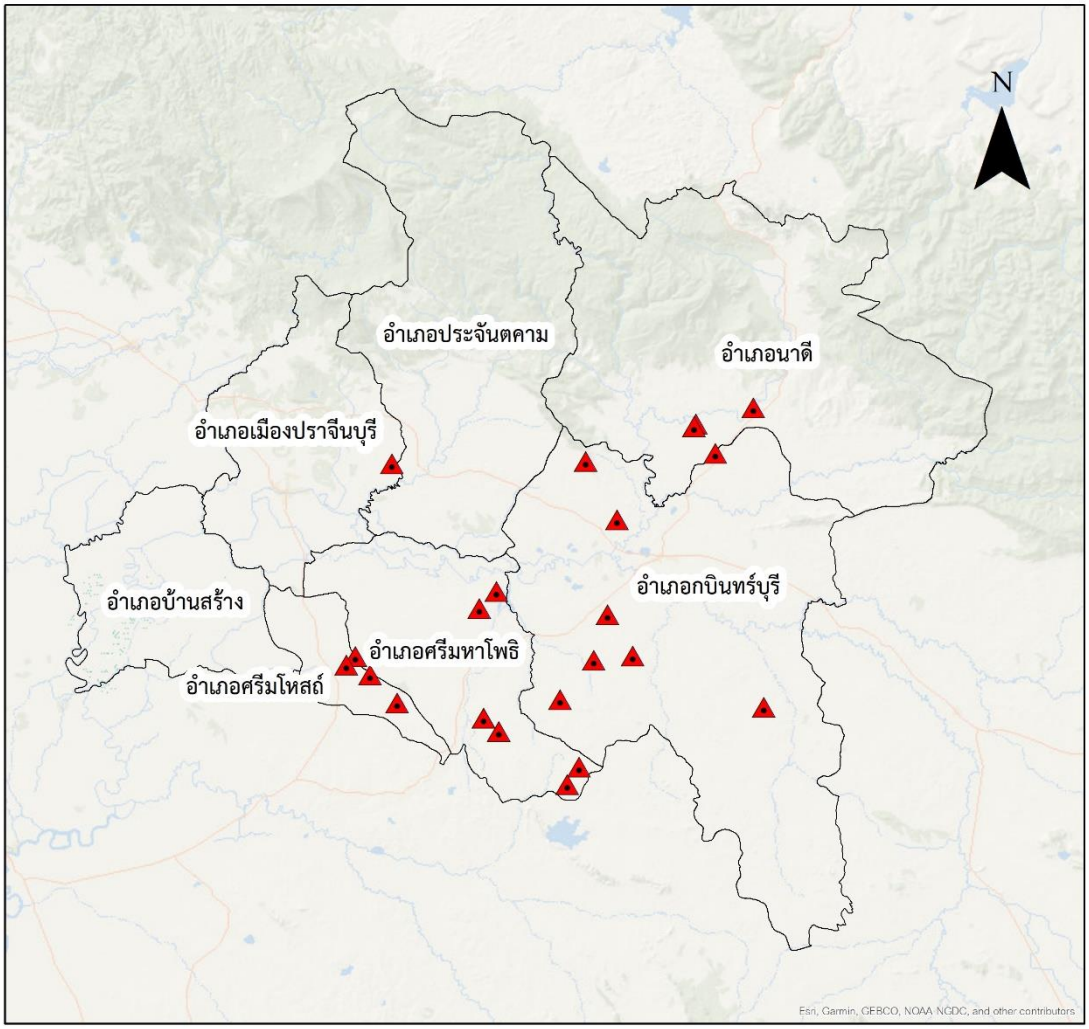

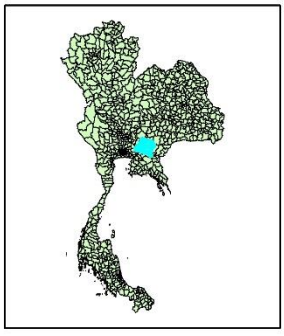

คำอธิบายสัญลักษณ์

- ดำเนินการไม่ถูกต้อง
- ดำเนินการถูกต้อง
- สถานีขนถ่าย
- ขอบเขตจังหวัด

ลำดับ	จังหวัด	ชื่อสถานที่	ที่ตั้งสถานที่กำจัดขยะมูลฝอย	ผู้ดำเนินการ	พิกัด		การดำเนินงาน			ขนาดพื้นที่			ปีเปิดดำเนินงาน	ความถูกต้อง	ระบบการกำจัด	ปริมาณขยะมูลฝอยเข้าสถานที่กำจัด (ตัน/วัน)
					Latitude	longitude	เปิด	ปิด	หยุด	ไร่	งาน	ตารางวา				
	จังหวัดสระบุรี ข้อมูลโดยสำนักงานสิ่งแวดล้อมและควบคุมมลพิษที่ 7															
1	สระบุรี	สถานที่กำจัดขยะมูลฝอย ทม.สระบุรี	40 บ้านโคกดินแดง ม.11 ต.พุแค อ.เฉลิมพระเกียรติ(10กทม.) จ.	ทม.สระบุรี	14.5287	100.9114	1			99	3	96	2546	กำจัดถูกต้อง	ฝังกลบ	71.00
2	สระบุรี	สถานที่กำจัดขยะมูลฝอย ทม.พระพุทธบาท	ม.5 ต.พระพุทธบาท อ.พระพุทธบาท จ.สระบุรี 18120	ทม.พระพุทธบาท	14.7290	100.7693	1			166	0	7	2540	กำจัดไม่ถูกต้อง	เทกอง	80.00
3	สระบุรี	สถานที่กำจัดขยะมูลฝอย อบต.เมืองชัยชิน	222 ม.4 ต.บ้านหมอ อ.บ้านหมอ จ.สระบุรี 18130	อบต.เมืองชัยชิน	14.6274	100.7380	1			20	0	0	2548	กำจัดไม่ถูกต้อง	เทกอง	26.00
4	สระบุรี	สถานที่กำจัดขยะมูลฝอย ทต.มวกเหล็ก	ม.5 ต.มิตรภาพ อ.มวกเหล็ก จ.สระบุรี 18180	ทต.มวกเหล็ก	14.6431	101.1919		1		14			2505			
5	สระบุรี	สถานที่กำจัดขยะมูลฝอย ทต.พุกร่าง	บ้านหนองโคก ม.8 ต.พุกร่าง อ.พระพุทธบาท จ.สระบุรี 18120	ทต.พุกร่าง	14.6850	100.7380		1		2			2539			
6	สระบุรี	สถานที่กำจัดขยะมูลฝอย อบต.ตาสเดียว	95/1 ม.9 ต.ตาสเดียว อ.แก่งคอย จ.สระบุรี 18110	อบต.ตาสเดียว	14.5515	101.0241	1			50	0	0	2540	กำจัดไม่ถูกต้อง	เทกอง	10.00
7	สระบุรี	สถานที่กำจัดขยะมูลฝอย อบต.ซับสนุ่น	ม.4 ต.ซับสนุ่น อ.มวกเหล็ก จ.สระบุรี 18180	อบต.ซับสนุ่น	14.8908	101.2594	1			49	3	98	2539	กำจัดไม่ถูกต้อง	เทกอง	5.00
8	สระบุรี	สถานที่กำจัดขยะมูลฝอย อบต.ลำพญากลาง	บ้านหนองหินแดง ม.11 ต.ลำพญากลาง อ.มวกเหล็ก จ.สระบุรี 18180	อบต.ลำพญากลาง	14.9011	101.3568	1			3	0	0	2543	กำจัดไม่ถูกต้อง	เทกอง	4.00
9	สระบุรี	สถานที่กำจัดขยะมูลฝอย ทต.วังม่วง	บ้านคำพราน ม.1 ต.คำพราน อ.วังม่วง จ.สระบุรี 18220	ทต.วังม่วง	14.8314	101.1040		1		10			2542			
10	สระบุรี	สถานที่กำจัดขยะมูลฝอย ทต.หนองแค	ม.5 ต.หนองจรเข้ อ.หนองแค จ.สระบุรี 18140	ทต.หนองแค	14.3232	100.8852	1			18	3	18	2545	กำจัดไม่ถูกต้อง	เทกอง	16.00
11	สระบุรี	สถานที่กำจัดขยะมูลฝอย ทต.หน้าพระลาน	ม.9 ต.หน้าพระลาน อ.เฉลิมพระเกียรติ จ.สระบุรี 18240	ทต.หน้าพระลาน	14.6776	100.8726	1			12	0	0	2528	กำจัดไม่ถูกต้อง	เทกอง	15.00
12	สระบุรี	สถานที่กำจัดขยะมูลฝอย บมจ.ทีพีไอโพลีน เพาเวอร์	ถ.มิตรภาพแก่งคอยมวกเหล็ก ต.ทับกวาง อ.แก่งคอย จ.สระบุรี 18110	บมจ.ทีพีไอ โพลีน	14.6477	101.1143	1			0	0	0	2553	กำจัดถูกต้อง	WTE	790.00
13	สระบุรี	สถานที่กำจัดขยะมูลฝอย อบต.ลำสมพุง	ม.10 ต.ลำสมพุง อ.มวกเหล็ก จ.สระบุรี 18180	อบต.ลำสมพุง	14.9584	101.3478	1			3	0	0	2557	กำจัดไม่ถูกต้อง	เผากลางแจ้ง	3.00
14	สระบุรี	สถานที่กำจัดขยะมูลฝอย อบต.หนองโน	บ้านตาผา ม.5 ต.หนองโน อ.เมืองสระบุรี จ.สระบุรี 18000	อบต.หนองโน	14.4971	100.8679		1		1.1			2538			
15	สระบุรี	สถานที่กำจัดขยะมูลฝอย อบจ.สระบุรี	ม.8 ต.บ้านหมอ อ.บ้านหมอ จ.สระบุรี 18130	อบจ.สระบุรี	14.6286	100.7392	1			17	3	0	2556	กำจัดไม่ถูกต้อง	อื่นๆ (เทกอง+MBT)	57.00
16	สระบุรี	สถานีขนถ่ายขยะมูลฝอย ทม.สระบุรี	ถ.เสียงเมืองฝั่งตะวันตก ต.ปากเพรียว อ.เมืองสระบุรี จ.สระบุรี	ทม.สระบุรี	14.5446	100.8892	1			10			2550	สถานีขนถ่ายขยะมูลฝอย	สถานีขนถ่ายขยะมูลฝอย	70.00
	จังหวัดนครนายก ข้อมูลโดยสำนักงานสิ่งแวดล้อมและควบคุมมลพิษที่ 7															
1	นครนายก	สถานที่กำจัดขยะมูลฝอย อบต.ทรายมูล	ม.3 ต.ทรายมูล อ.องครักษ์ นครนายก 26120	อบต.ทรายมูล	14.0993	101.0477	1			77	2	12	2538	กำจัดไม่ถูกต้อง	เทกอง	65.00
2	นครนายก	สถานที่กำจัดขยะมูลฝอย อบต.พรหมณี	ม.7 ต.พรหมณี อ.เมืองนครนายก นครนายก 26000	อบต.พรหมณี	14.2114	101.1424	1			32	0	0	2542	กำจัดไม่ถูกต้อง	เทกอง	73.00
3	นครนายก	สถานที่กำจัดขยะมูลฝอย เอกชนอบต.นาหินลาด	34/1 ม.5 ต.นาหินลาด อ.ปากพลี นครนายก 26130	นางประคอง บุญพิสัย	14.1981	101.3460		1		40			2545			
4	นครนายก	สถานที่กำจัดขยะมูลฝอย ทม.นครนายก	ม.1 ต.เจาพระ อ.เมืองนครนายก นครนายก 26000	ทม.นครนายก	14.2316	101.2124		1		29	1	12	2519			
5	นครนายก	สถานที่กำจัดขยะมูลฝอย ทต.องครักษ์	บ้านหนองชุม ม.4 ต.องครักษ์ อ.องครักษ์ นครนายก 26120	ทต.องครักษ์	N/A	N/A		1		10			2540			
6	นครนายก	สถานที่กำจัดขยะมูลฝอย อบต.องครักษ์	ม.3 ต.องครักษ์ อ.องครักษ์ นครนายก 26120	อบต.องครักษ์	14.1116	101.0403		1		40			2562			
7	นครนายก	สถานที่กำจัดขยะมูลฝอย อบต.ทองละคร	ม.6 ต.องครักษ์ อ.องครักษ์ นครนายก 26120	อบต.ทองละคร	14.1423	101.1832	1			1	0	0	2555	กำจัดไม่ถูกต้อง	เทกอง	1.00
	จังหวัดปราจีนบุรี ข้อมูลโดยสำนักงานสิ่งแวดล้อมและควบคุมมลพิษที่ 7															
1	ปราจีนบุรี	สถานที่กำจัดขยะมูลฝอย ทม.ปราจีนบุรี	บ้านคงยาง ม.7 ถ.ประจันตคาม ต.โนนหัตถ อ.เมืองปราจีนบุรี จ.	ทม.ปราจีนบุรี	14.0805	101.4817	1			191	0	29	2559	กำจัดไม่ถูกต้อง	เทกอง	90.00
2	ปราจีนบุรี	สถานที่กำจัดขยะมูลฝอย ทต.กบินทร์	บ้านคลองกลาง ม.11 ต.กบินทร์ อ.กบินทร์บุรี จ.ปราจีนบุรี 25110	ทต.กบินทร์	13.9246	101.7045	1			29	0	70	2528	กำจัดไม่ถูกต้อง	เทกอง	4.00
3	ปราจีนบุรี	สถานที่กำจัดขยะมูลฝอย ทต.เมืองเก่า	บ้านปราสาท ม.7 ต.หาดนางแก้ว อ.กบินทร์บุรี จ.ปราจีนบุรี 25110	ทต.เมืองเก่า	13.8618	101.7176		1		48	2	25	2546			
4	ปราจีนบุรี	สถานที่กำจัดขยะมูลฝอย ทต.สระบัว	บ้านสระบัว ม.5 ถ.เทศบาลซอย 2 ต.ลาดตะเคียน อ.กบินทร์บุรี จ.	ทต.สระบัว	13.8387	101.6540	1			8	0	0	2546	กำจัดไม่ถูกต้อง	เทกอง	1.00
5	ปราจีนบุรี	สถานที่กำจัดขยะมูลฝอย อบต.กบินทร์ หมู่6	บ้านสระตู่ ม.6 ต.กบินทร์ อ.กบินทร์บุรี จ.ปราจีนบุรี 25110	อบต.กบินทร์	14.0208	101.7156	1			150	0	0	2540	กำจัดไม่ถูกต้อง	เทกอง	12.00
6	ปราจีนบุรี	สถานที่กำจัดขยะมูลฝอย อบต.นนทรี	บ้านโคกสว่าง ม.7 ถ.สุวรรณศร ต.นนทรี อ.กบินทร์บุรี จ.ปราจีนบุรี	อบต.นนทรี	14.0806	101.6836	1			4	0	0	2559	กำจัดไม่ถูกต้อง	เผาในเตา (ไม่มีระบบบำบัดอากาศ)	3.50
7	ปราจีนบุรี	สถานที่กำจัดขยะมูลฝอย อบต.เมืองเก่า	99 ม.2 ต.กบินทร์ อ.กบินทร์บุรี จ.ปราจีนบุรี 25110	อบต.เมืองเก่า	13.8618	101.7176		1		5			2550			
8	ปราจีนบุรี	สถานที่กำจัดขยะมูลฝอย อบต.วังตะเคียน	ทุ่งหนองแอวเม ม.5 ต.วังตะเคียน อ.กบินทร์บุรี จ.ปราจีนบุรี 25110	อบต.วังตะเคียน	13.8286	101.8658	1			19	0	0	2539	กำจัดไม่ถูกต้อง	เทกอง	3.00
9	ปราจีนบุรี	สถานที่กำจัดขยะมูลฝอย อบต.ลาดตะเคียน	บ้านคลองร่วม ม.9 ต.ลาดตะเคียน อ.กบินทร์บุรี จ.ปราจีนบุรี 25110	อบต.ลาดตะเคียน	13.8782	101.6897	1			6	0	99	2540	กำจัดไม่ถูกต้อง	เทกอง	3.00
10	ปราจีนบุรี	สถานที่กำจัดขยะมูลฝอย ทม.หนองกี่	174 ม.5 ต.หนองกี่ อ.กบินทร์บุรี จ.ปราจีนบุรี 25110	ทม.หนองกี่	14.0871	101.8186	1			69	1	5	2546	กำจัดไม่ถูกต้อง	เทกอง	85.00
11	ปราจีนบุรี	สถานที่กำจัดขยะมูลฝอย ทต.นาดี	ม.3 ต.นาดี อ.นาดี จ.ปราจีนบุรี 25220	ทต.นาดี	14.1173	101.7988	1			10	0	0	2543	กำจัดไม่ถูกต้อง	เทกอง	10.00
12	ปราจีนบุรี	สถานที่กำจัดขยะมูลฝอย อบต.ทุ่งโพธิ์	ม.2 ต.ทุ่งโพธิ์ อ.นาดี จ.ปราจีนบุรี 25220	อบต.ทุ่งโพธิ์	14.1331	101.8587	1			12	0	0	2556	กำจัดไม่ถูกต้อง	เทกอง	3.00
13	ปราจีนบุรี	สถานที่กำจัดขยะมูลฝอย อบต.นาดี	บ้านแดง ม.3 ถนนปากหนันนาแห้ว ต.นาดี อ.นาดี จ.ปราจีนบุรี 25220	อบต.นาดี	14.1148	101.7968	1			18	0	0	2542	กำจัดไม่ถูกต้อง	เทกอง	3.00
14	ปราจีนบุรี	สถานที่กำจัดขยะมูลฝอย ทต.บ้านสร้าง	ชุมชนคนพร้อมใจ ม.7 ต.บ้านสร้าง อ.บ้านสร้าง จ.ปราจีนบุรี 25150	ทต.บ้านสร้าง	14.0091	101.2086		1		12			2545			
15	ปราจีนบุรี	สถานที่กำจัดขยะมูลฝอย ทต.โพธิ์งาม	บ้านไทรงาม ม.10 ต.โพธิ์งาม อ.ประจันตคาม จ.ปราจีนบุรี 25130	ทต.โพธิ์งาม	14.1127	101.4946		1		3			2543			
16	ปราจีนบุรี	สถานที่กำจัดขยะมูลฝอย อบต.ประจันตคาม	บ้านโนนยาว ม.3 ต.ประจันตคาม อ.ประจันตคาม จ.ปราจีนบุรี 25130	อบต.ประจันตคาม	14.0798	101.5337		1		12			2542			
17	ปราจีนบุรี	สถานที่กำจัดขยะมูลฝอย ทต.โคกปีบ	บ้านเหลาโอ้ดา ม.6 ต.โคกปีบ อ.ศรีมโหสถ จ.ปราจีนบุรี 25190	ทต.โคกปีบ	13.8659	101.4568	1			5	0	0	2540	กำจัดไม่ถูกต้อง	เผากลางแจ้ง	2.50
18	ปราจีนบุรี	สถานที่กำจัดขยะมูลฝอย อบต.โคกปีบ	บ้านหนองเรือ ม.9 ต.โคกปีบ อ.ศรีมโหสถ จ.ปราจีนบุรี 25190	อบต.โคกปีบ	13.8757	101.4330		1		5			2544			
19	ปราจีนบุรี	สถานที่กำจัดขยะมูลฝอย ทต.กรอกสมบูรณ์	ม.1 ต.กรอกสมบูรณ์ อ.ศรีมหาโพธิ จ.ปราจีนบุรี 25140	ทต.กรอกสมบูรณ์	13.7700	101.6728	1			30	2	75	2535	กำจัดไม่ถูกต้อง	เทกอง	3.00
20	ปราจีนบุรี	สถานที่กำจัดขยะมูลฝอย ทต.ศรีมหาโพธิ	ม.2 ต.ท่าตูม อ.ศรีมหาโพธิ จ.ปราจีนบุรี 25140	ทต.ศรีมหาโพธิ	13.9321	101.5708	1			15	0	0	2534	กำจัดไม่ถูกต้อง	เทกอง	8.00
21	ปราจีนบุรี	สถานที่กำจัดขยะมูลฝอย อบต.ศรีมหาโพธิ	บ้านหนองหอย ม.10 ต.ศรีมหาโพธิ อ.ศรีมหาโพธิ จ.ปราจีนบุรี 25140	อบต.ศรีมหาโพธิ	13.8204	101.5744	1			33	1	64	2555	กำจัดไม่ถูกต้อง	เทกอง	12.00
22	ปราจีนบุรี	สถานที่กำจัดขยะมูลฝอย อบต.ท่าตูม	บ้านหลังถ้ำ ม.3 ต.ท่าตูม อ.ศรีมหาโพธิ จ.ปราจีนบุรี 25140	อบต.ท่าตูม	13.9494	101.5891	1			16	0	0	2543	กำจัดไม่ถูกต้อง	เทกอง	46.00
23	ปราจีนบุรี	สถานที่กำจัดขยะมูลฝอย อบต.ทองกระทงยาม	บ้านสนามโพธิ ม.3 ต.หาดยาง อ.ศรีมหาโพธิ จ.ปราจีนบุรี 25140	อบต.ทองกระทงยาม	13.9878	101.4134		1		4			2538			

ลำดับ	จังหวัด	ชื่อสถานที่	ที่ตั้งสถานที่กำจัดขยะมูลฝอย	ผู้ดำเนินการ	พิกัด		การดำเนินงาน			ขนาดพื้นที่			ปีเปิดดำเนินงาน	ความถูกต้อง	ระบบการกำจัด	ปริมาณขยะมูลฝอยเข้าสถานที่กำจัด (ตัน/วัน)
					Latitude	longitude	เปิด	ปิด	หยุด	ไร่	งาน	ตารางวา				
24	ปราจีนบุรี	สถานที่กำจัดขยะมูลฝอย อบต.หนองโพรง	ม.11 ต.หนองโพรง อ.ศรีมหาโพธิ จ.ปราจีนบุรี 25140	อบต.หนองโพรง	13.8068	101.5900	1			30	0	0	2540	กำจัดไม่ถูกต้อง	เทกอง	10.00
25	ปราจีนบุรี	สถานที่กำจัดขยะมูลฝอย อบต.หัวหว้า	บ้านหัวชา ม.5 ต.หัวหว้า อ.ศรีมหาโพธิ จ.ปราจีนบุรี 25140	อบต.หัวหว้า	13.8848	101.4414	1			14	0	0	2540	กำจัดไม่ถูกต้อง	เทกอง	4.00
26	ปราจีนบุรี	สถานที่กำจัดขยะมูลฝอย อบต.กบินทร์ หมู่10	บ้านชำโสม ม.10 ต.กบินทร์ อ.กบินทร์บุรี จ.ปราจีนบุรี 25110	อบต.กบินทร์	13.8819	101.7302	1			50	0	0	2540	กำจัดไม่ถูกต้อง	เทกอง	2.00
27	ปราจีนบุรี	สถานที่กำจัดขยะมูลฝอย อบต.กรอกสมบูรณ์	บ้านพุ่งยาว ม.7 ต.กรอกสมบูรณ์ อ.ศรีมหาโพธิ จ.ปราจีนบุรี 25140	อบต.กรอกสมบูรณ์	13.7522	101.6606	1			4	0	0	2557	กำจัดไม่ถูกต้อง	เทกอง	6.00
28	ปราจีนบุรี	สถานที่กำจัดขยะมูลฝอย อบต.สำพันตา	บ้านคลองชุมพล ม.2 ต.สำพันตา อ.นาดี จ.ปราจีนบุรี 25220	อบต.สำพันตา	14.0810	101.7929		1		2			2558			
29	ปราจีนบุรี	สถานที่กำจัดขยะมูลฝอย อบต.โคกไทย	ม.6 ต.โคกไทย อ.ศรีมโหสถ จ.ปราจีนบุรี 25190	อบต.โคกไทย	13.8372	101.4845	1			10	0	0	2545	กำจัดไม่ถูกต้อง	เทกอง	5.00
30	ปราจีนบุรี	สถานที่กำจัดขยะมูลฝอย อบต.โคกปีบ	บ้านหนองเรือ หมู่ 9 อ. ศรีมโหสถ จ. ปราจีนบุรี	อบต.โคกปีบ	13.8760	101.4318	1			18	3	37	2564	กำจัดไม่ถูกต้อง	เทกอง	2.00
	จังหวัดลพบุรี ข้อมูลโดยสำนักงานสิ่งแวดล้อมและควบคุมมลพิษที่ 7															
1	ลพบุรี	สถานที่กำจัดขยะมูลฝอย ทม.ลพบุรี	ม.4 ถ.คันคลองลพบุรีบ้านหมี่ ต.ทะเลชุบศร อ.เมืองลพบุรี จ.ลพบุรี	ทม.ลพบุรี	14.8209	100.6255	1			33	0	0	2519	กำจัดไม่ถูกต้อง	เทกอง	232.00
2	ลพบุรี	สถานที่กำจัดขยะมูลฝอย ทม.เขาสามยอด	บ้านสะพานอิฐ ม.3 ต.ทะเลชุบศร อ.เมืองลพบุรี จ.ลพบุรี 15000	ทม.เขาสามยอด	14.8208	100.6274		1		14			2543			
3	ลพบุรี	สถานที่กำจัดขยะมูลฝอย ทม.บ้านหมี่	ม.5 ต.หนองเมือง อ.บ้านหมี่ จ.ลพบุรี 15110	ทม.บ้านหมี่	15.0813	100.0813	1			42	2	0	2544	กำจัดไม่ถูกต้อง	เทกองควบคุมน้อยกว่า 50 ตัน	27.00
4	ลพบุรี	สถานที่กำจัดขยะมูลฝอย ทต.เขาพระงาม	บ้านไผ่ขวาง ม.5 ต.เขาพระงาม อ.เมืองลพบุรี จ.ลพบุรี 15000	ทต.เขาพระงาม	14.9376	100.6008	1			30	0	23	2542	กำจัดไม่ถูกต้อง	เทกอง	16.00
5	ลพบุรี	สถานที่กำจัดขยะมูลฝอย ทต.โคกตูม	บ้านหนองแฝกเลื่อม ม.11 ต.โคกตูม อ.เมืองลพบุรี จ.ลพบุรี 15000	ทต.โคกตูม	14.7950	100.7998	1			11	0	0	2550	กำจัดไม่ถูกต้อง	เทกอง	23.00
6	ลพบุรี	สถานที่กำจัดขยะมูลฝอย ทต.ท่าวุ้ง	ม.5 ถ.ท่าวุ้งมหานาม ต.ท่าวุ้ง อ.ท่าวุ้ง จ.ลพบุรี 15150	ทต.ท่าวุ้ง	14.8009	100.4905	1			15	6	0	2543	กำจัดไม่ถูกต้อง	เทกอง	15.00
7	ลพบุรี	สถานที่กำจัดขยะมูลฝอย ทต.บ้านท่าหลวง	บ้านหนองประคง ม.2 ต.ท่าหลวง อ.ท่าหลวง จ.ลพบุรี 15230	ทต.บ้านท่าหลวง	15.0725	101.1608	1			9	0	0	2528	กำจัดไม่ถูกต้อง	เผากลางแจ้ง	6.00
8	ลพบุรี	สถานที่กำจัดขยะมูลฝอย ทต.แก่งเสือเต้น	ม.4 ต.หนองบัว อ.พัฒนานิคม จ.ลพบุรี 15140	ทต.แก่งเสือเต้น	14.8400	101.0284	1			25	0	0	2541	กำจัดไม่ถูกต้อง	เทกอง	4.00
9	ลพบุรี	สถานที่กำจัดขยะมูลฝอย ทต.พัฒนานิคม	บ้านพัฒนานิคม ม.13 ต.พัฒนานิคม อ.พัฒนานิคม จ.ลพบุรี 15140	ทต.พัฒนานิคม	14.8501	100.9740	1			12	0	0	2549	กำจัดไม่ถูกต้อง	เทกอง	3.00
10	ลพบุรี	สถานที่กำจัดขยะมูลฝอย ทต.ดีลัง	ม.4 ต.ดีลัง อ.พัฒนานิคม จ.ลพบุรี 15140	ทต.ดีลัง	14.8627	100.8959	1			25	0	0	2540	กำจัดไม่ถูกต้อง	เทกอง	8.00
11	ลพบุรี	สถานที่กำจัดขยะมูลฝอย ทต.เขาพระยาเดินธง	บ้านหนองนาเหนือ ม.1 ต.พัฒนานิคม อ.พัฒนานิคม จ.ลพบุรี 15140	ทต.เขาพระยาเดินธง	14.8844	100.9415	1			7.7	0	0	2545	กำจัดไม่ถูกต้อง	เทกอง	10.00
12	ลพบุรี	สถานที่กำจัดขยะมูลฝอย ทต.สระโบสถ์	บ้านสระโบสถ์ ม.2 ต.สระโบสถ์ อ.สระโบสถ์ จ.ลพบุรี 15240	ทต.สระโบสถ์	15.1988	100.8418	1			28	0	0	2524	กำจัดไม่ถูกต้อง	เผากลางแจ้ง	9.00
13	ลพบุรี	สถานที่กำจัดขยะมูลฝอย ทต.โคกสำโรง	ม.2 ถ.บ้านวังทะเบียน ต.หนองแขม อ.โคกสำโรง จ.ลพบุรี 15120	ทต.โคกสำโรง	15.1105	100.6946	1			46	0	0	2543	กำจัดไม่ถูกต้อง	เทกองควบคุมน้อยกว่า 50 ตัน	8.00
14	ลพบุรี	สถานที่กำจัดขยะมูลฝอย ทต.หนองม่วง	บ้านสวนสวรรค์ ม.10 ต.หนองม่วง อ.หนองม่วง จ.ลพบุรี 15170	ทต.หนองม่วง	15.2309	100.6656	1			8	2	88	2542	กำจัดไม่ถูกต้อง	เทกอง	7.00
15	ลพบุรี	สถานที่กำจัดขยะมูลฝอย อบต.โคกสำโรง	บ้านคะโกพนม ม.3 ต.โคกสำโรง อ.โคกสำโรง จ.ลพบุรี 15120	อบต.โคกสำโรง	15.0456	100.7234	1			24	2	31	2558	กำจัดไม่ถูกต้อง	เทกอง	4.50
16	ลพบุรี	สถานที่กำจัดขยะมูลฝอย อบต.วังเพลิง	ม.6 ต.วังเพลิง อ.โคกสำโรง จ.ลพบุรี 15120	อบต.วังเพลิง	15.0457	100.8778		1		10			2543			
17	ลพบุรี	สถานที่กำจัดขยะมูลฝอย อบต.หัวไผ่	ม.3 ต.โคกสำโรง อ.โคกสำโรง จ.ลพบุรี 15120	อบต.หัวไผ่	N/A	N/A		1		2			2547			
18	ลพบุรี	สถานที่กำจัดขยะมูลฝอย อบต.เพนียด	บ้านตลาดน้อย ม.7 ต.เพนียด อ.โคกสำโรง จ.ลพบุรี 15120	อบต.เพนียด	15.0904	100.8027		1		18			2553			
19	ลพบุรี	สถานที่กำจัดขยะมูลฝอย อบต.ช่องสาริกา	ม.9 ต.ช่องสาริกา อ.พัฒนานิคม จ.ลพบุรี 15140	อบต.ช่องสาริกา	14.7923	100.8600	1			17	2	0	2542	กำจัดไม่ถูกต้อง	เทกอง	20.00
20	ลพบุรี	สถานที่กำจัดขยะมูลฝอย อบต.ห้วยขุนราม	บ้านสวนมะเดื่อ ม.4 ต.ห้วยขุนราม อ.พัฒนานิคม จ.ลพบุรี 15140	อบต.ห้วยขุนราม	14.9342	101.2150	1			1	0	0	2552	กำจัดไม่ถูกต้อง	เทกอง	1.00
21	ลพบุรี	สถานที่กำจัดขยะมูลฝอย อบต.โคกสลุง	ม.10 ต.โคกสลุง อ.พัฒนานิคม จ.ลพบุรี 15140	อบต.โคกสลุง	15.0118	100.9789	1			8	0	0	2542	กำจัดไม่ถูกต้อง	เผากลางแจ้ง	8.00
22	ลพบุรี	สถานที่กำจัดขยะมูลฝอย อบต.ซอนสารเดช	บ้านซอนนอก ม.4 ต.ซอนสารเดช อ.หนองม่วง จ.ลพบุรี 15170	อบต.ซอนสารเดช	15.1800	100.6879	1			28	0	0	2547	กำจัดไม่ถูกต้อง	เผากลางแจ้ง	3.00
23	ลพบุรี	สถานที่กำจัดขยะมูลฝอย อบต.ยางโทน	บ้านยางโทน ม.1 ต.ยางโทน อ.หนองม่วง จ.ลพบุรี 15170	อบต.ยางโทน	15.2362	100.6903	1			6	1	42	2542	กำจัดไม่ถูกต้อง	เทกอง	1.00
24	ลพบุรี	สถานที่กำจัดขยะมูลฝอย อบต.มหาโพธิ	ม.5 ต.มหาโพธิ อ.สระโบสถ์ จ.ลพบุรี 15240	อบต.มหาโพธิ	15.3028	100.8404	1			11	0	0	2556	กำจัดไม่ถูกต้อง	เผากลางแจ้ง	2.00
25	ลพบุรี	สถานที่กำจัดขยะมูลฝอย อบต.ทุ่งท่าช้าง	ม.1 ต.ทุ่งท่าช้าง อ.สระโบสถ์ จ.ลพบุรี 15240	อบต.ทุ่งท่าช้าง	15.1848	100.8220	1			1	0	0	2558	กำจัดไม่ถูกต้อง	เผากลางแจ้ง	2.00
26	ลพบุรี	สถานที่กำจัดขยะมูลฝอย อบต.หนองมะค่า	บ้านหนองมะค่า ม.1 ต.หนองมะค่า อ.โคกเจริญ จ.ลพบุรี 15250	อบต.หนองมะค่า	15.4411	100.9143	1			5	0	0	2552	กำจัดไม่ถูกต้อง	เผากลางแจ้ง	2.00
27	ลพบุรี	สถานที่กำจัดขยะมูลฝอย อบต.ชัยบาดาล	บ้านเนินศิลา ม.5 ต.ชัยบาดาล อ.ชัยบาดาล จ.ลพบุรี 15130	อบต.ชัยบาดาล	15.1235	101.0665	1			12	0	0	2544	กำจัดไม่ถูกต้อง	เทกอง	5.00
28	ลพบุรี	สถานที่กำจัดขยะมูลฝอย อบต.ม่วงค่อม	ม.6 ต.ม่วงค่อม อ.ชัยบาดาล จ.ลพบุรี 15130	อบต.ม่วงค่อม	15.0959	101.0245	1			42	0	0	2559	กำจัดไม่ถูกต้อง	เทกอง	2.00
29	ลพบุรี	สถานที่กำจัดขยะมูลฝอย เอกชนอบต.เขารวก	ม.2 ต.เขารวก อ.สำสนธิ จ.ลพบุรี 15190	นายอดุย รักงาม	15.3697	101.3220	1			1	0	0	2559	กำจัดไม่ถูกต้อง	เผากลางแจ้ง	1.50
30	ลพบุรี	สถานที่กำจัดขยะมูลฝอย อบต.หนองรี	บ้านหนองเกตุ ม.4 ต.หนองรี อ.สำสนธิ จ.ลพบุรี 15190	อบต.หนองรี	15.3263	101.3025	1			8	0	0	2545	กำจัดไม่ถูกต้อง	เทกอง	5.00
31	ลพบุรี	สถานที่กำจัดขยะมูลฝอย อบต.แก่งผักกูด	กลุ่มบ้านน้ำบ่อ ม.3 ต.แก่งผักกูด อ.ท่าหลวง จ.ลพบุรี 15230	อบต.แก่งผักกูด	N/A	N/A		1		3			2545			
32	ลพบุรี	สถานที่กำจัดขยะมูลฝอย อบต.โคกเจริญ	หมู่บ้านห้วยคต ม.2 ต.โคกเจริญ อ.โคกเจริญ จ.ลพบุรี 15250	อบต.โคกเจริญ	15.4202	100.7962	1			10	0	0	2551	กำจัดไม่ถูกต้อง	เผากลางแจ้ง	4.00
33	ลพบุรี	สถานที่กำจัดขยะมูลฝอย อบต.ยางราก	ม.10 ต.ยางราก อ.โคกเจริญ จ.ลพบุรี 15250	อบต.ยางราก	15.3653	100.9143	1			3	0	0	2551	กำจัดไม่ถูกต้อง	เผากลางแจ้ง	1.00
34	ลพบุรี	สถานที่กำจัดขยะมูลฝอย เอกชนอบต.เขาน้อย	ม.1 ต.เขาน้อย อ.สำสนธิ จ.ลพบุรี 15190	นางสาวชวัญตา วงษ์เสิ่น	15.1173	100.9143	1			2	0	0	2543	กำจัดไม่ถูกต้อง	เผากลางแจ้ง	1.50
35	ลพบุรี	สถานที่กำจัดขยะมูลฝอย อบต.สำสนธิ	บ้านท่าเยี่ยม หมู่ที่ 2 ต.สำสนธิ อ.สำสนธิ จ.ลพบุรี	อบต.สำสนธิ	15.3278	100.9143	1			2	0	0	2553	กำจัดไม่ถูกต้อง	เผากลางแจ้ง	3.00
36	ลพบุรี	สถานที่กำจัดขยะมูลฝอย อบต.นิยมชัย	บ้านวังแขม ม.7 ต.นิยมชัย อ.สระโบสถ์ จ.ลพบุรี 15240	อบต.นิยมชัย	15.2000	100.9143	1			5	0	0	2559	กำจัดไม่ถูกต้อง	เผากลางแจ้ง	6.00
37	ลพบุรี	สถานที่กำจัดขยะมูลฝอย อบต.บ่อทอง	ม.5 ต.บ่อทอง อ.หนองม่วง จ.ลพบุรี 15170	อบต.บ่อทอง	15.3052	100.9143	1			5	3	43	2559	กำจัดไม่ถูกต้อง	เทกอง	1.50
38	ลพบุรี	สถานที่กำจัดขยะมูลฝอย อบต.หนองม่วง	180 ม.3 ต.หนองม่วง อ.หนองม่วง จ.ลพบุรี 15170	อบต.หนองม่วง	15.2463	100.9143	1			10	0	0	2555	กำจัดไม่ถูกต้อง	เทกอง	16.00
39	ลพบุรี	สถานที่กำจัดขยะมูลฝอย อบต.ท่าแค	บ้านปากล้วย ม.8 ต.ท่าแค อ.เมืองลพบุรี จ.ลพบุรี 15000	อบต.ท่าแค	14.8665	100.9143	1			10	0	0	2503	กำจัดไม่ถูกต้อง	เทกอง	25.00
40	ลพบุรี	สถานที่กำจัดขยะมูลฝอย เอกชนอบต.สำสนธิ	บ้านท่าเยี่ยม หมู่ที่ 2 ต.สำสนธิ อ.สำสนธิ จ.ลพบุรี	อบต.สำสนธิ	15.3278	100.9143	1			2	0	0	2540	กำจัดไม่ถูกต้อง	เทกอง	30.00
41	ลพบุรี	สถานที่กำจัดขยะมูลฝอย ทต.ลำนารายณ์	เขาหินกลิ้ง หมู่ที่ 2 ถ.สุระนารายณ์ ต .ลำนารายณ์ อ.ชัยบาดาล จ.	ทต.ลำนารายณ์	15.1818	100.9143	1			10	0	11	N/A	กำจัดไม่ถูกต้อง	เทกอง	0.50

ลำดับ	จังหวัด	ชื่อสถานที่	ที่ตั้งสถานที่กำจัดขยะมูลฝอย	ผู้ดำเนินการ	พิกัด		การดำเนินงาน			ขนาดพื้นที่			ปีเปิดดำเนินงาน	ความถูกต้อง	ระบบการกำจัด	ปริมาณขยะมูลฝอย
					Latitude	longitude	เปิด	ปิด	หยุด	ไร่	งาน	ารางวา				เข้าสถานที่กำจัด (ตัน/วัน)
	จังหวัดสระแก้ว ข้อมูลโดยสำนักงานสิ่งแวดล้อมและควบคุมมลพิษที่ 7															
1	สระแก้ว	สถานที่กำจัดขยะมูลฝอย ทม.สระแก้ว	บ้านท่าแยก ม.4 ต.หนองบอน อ.เมืองสระแก้ว จ.สระแก้ว 27000	ทม.สระแก้ว	13.8240	102.1004	1			45	0	0	2551	กำจัดไม่ถูกต้อง	เทกอง	60.00
2	สระแก้ว	สถานที่กำจัดขยะมูลฝอย อบต.หนองหว้า หมู่6	บ้านธารนพเก้า ม.6 ต.หนองหว้า อ.เขาฉกรรจ์ จ.สระแก้ว 27000	อบต.หนองหว้า	13.6368	101.9850		1		3			2550			
3	สระแก้ว	สถานที่กำจัดขยะมูลฝอย อบต.หนองหว้า หมู่9	บ้านทรัพย์สมบูรณ์ ม.9 ต.หนองหว้า อ.เขาฉกรรจ์ จ.สระแก้ว 27000	อบต.หนองหว้า	13.5970	101.9345	1			26	1	77	2550	กำจัดไม่ถูกต้อง	เผากลางแจ้ง	8.00
4	สระแก้ว	สถานที่กำจัดขยะมูลฝอย ทต.คลองหาด	บ้านเขาดิน ม.8 ต.คลองหาด อ.คลองหาด จ.สระแก้ว 27260	ทต.คลองหาด	13.4379	102.3423		1		34			2540			
5	สระแก้ว	สถานที่กำจัดขยะมูลฝอย ทม.วังน้ำเย็น	ม.2 ต.วังน้ำเย็น อ.วังน้ำเย็น จ.สระแก้ว 27210	ทม.วังน้ำเย็น	13.5029	102.1681	1			49	0	0	2553	กำจัดไม่ถูกต้อง	เทกองควบคุมน้อยกว่า 50 ตัน	20.00
6	สระแก้ว	สถานที่กำจัดขยะมูลฝอย ทต.วังสมบูรณ์	ต.วังสมบูรณ์ อ.วังสมบูรณ์ จ.สระแก้ว 27250	ทต.วังสมบูรณ์	13.3583	102.1782		1		10			2545			
7	สระแก้ว	สถานที่กำจัดขยะมูลฝอย อบต.วังใหม่	บ้านคลองหวาย ม.6 ต.วังใหม่ อ.วังสมบูรณ์ จ.สระแก้ว 27250	อบต.วังใหม่	13.4057	102.1500	1			8	0	0	2560	กำจัดไม่ถูกต้อง	เทกอง	5.00
8	สระแก้ว	สถานที่กำจัดขยะมูลฝอย อบต.ห้วยโจด	ม.1 ต.ห้วยโจด อ.วัฒนานคร จ.สระแก้ว 27160	อบต.ห้วยโจด	13.7563	102.2264	1			2	0	0	2559	กำจัดไม่ถูกต้อง	เทกอง	5.00
9	สระแก้ว	สถานที่กำจัดขยะมูลฝอย อบต.หนองหมากฝ้าย	352 ม.5 ต.หนองหมากฝ้าย อ.วัฒนานคร จ.สระแก้ว 27160	อบต.หนองหมากฝ้าย	13.9097	102.3894		1		5			2554			
10	สระแก้ว	สถานที่กำจัดขยะมูลฝอย ทต.วัฒนานคร (บ่อที่ 1)	ม.7 ต.วัฒนานคร อ.วัฒนานคร จ.สระแก้ว 27160	ทต.วัฒนานคร	13.6857	102.3295		1		10			2515			
11	สระแก้ว	สถานที่กำจัดขยะมูลฝอย ทม.อรัญญประเทศ	ม.5 ต.อรัญประเทศ อ.อรัญประเทศ จ.สระแก้ว 27120	ทม.อรัญญประเทศ	13.6694	102.5279	1			25	0	0	2544	กำจัดไม่ถูกต้อง	เทกอง	40.00
12	สระแก้ว	สถานที่กำจัดขยะมูลฝอย ทต.ป่าไร่	ม.3 ต.ป่าไร่ อ.อรัญประเทศ จ.สระแก้ว 27120	ทต.ป่าไร่	13.7173	102.5626		1		11			2548			
13	สระแก้ว	สถานที่กำจัดขยะมูลฝอย อบต.หนองแวง	ม.5 ต.หนองแวง อ.โคกสูง จ.สระแก้ว 27120	อบต.หนองแวง	13.8854	102.7181	1			2	0	0	2560	กำจัดไม่ถูกต้อง	เทกอง	4.00
14	สระแก้ว	สถานที่กำจัดขยะมูลฝอย ทต.โคกสูง	ม.4 ต.หนองแวง อ.โคกสูง จ.สระแก้ว 27120	ทต.โคกสูง	13.8604	102.7258		1		20			2550			
15	สระแก้ว	สถานที่กำจัดขยะมูลฝอย ทต.ตาพระยา	99 ม.1 ต.ตาพระยา อ.ตาพระยา จ.สระแก้ว 27180	ทต.ตาพระยา	14.0003	102.8067	1			14	0	0	2545	กำจัดไม่ถูกต้อง	อื่นๆ (เทกอง+เผาในเตา)	5.00
16	สระแก้ว	สถานที่กำจัดขยะมูลฝอย อบต.ผ่านศึก	บ้านหนองปลือ ม.3 ต.ผ่านศึก อ.อรัญประเทศ จ.สระแก้ว 27120	อบต.ผ่านศึก	13.5740	102.3619		1				60	2543			
17	สระแก้ว	สถานที่กำจัดขยะมูลฝอย อบต.หนองหว้า หมู่17	ม.17 ต.หนองหว้า อ.เขาฉกรรจ์ จ.สระแก้ว 27000	อบต.หนองหว้า	13.6226	101.9968		1		6			2560			
18	สระแก้ว	สถานที่กำจัดขยะมูลฝอย อบต.หนองหว้า หมู่20	ม.20 ต.หนองหว้า อ.เขาฉกรรจ์ จ.สระแก้ว 27000	อบต.หนองหว้า	13.5991	101.9844		1		6			2562			
19	สระแก้ว	สถานที่กำจัดขยะมูลฝอย ทต.วัฒนานคร (บ่อที่ 2)	ม.7 ต.วัฒนานคร อ.วัฒนานคร จ.สระแก้ว 27160	บริษัท ท่าฉาง เอนเนอร์ยี่ โซลูชั่น จำกัด	13.6978	102.3274	1			295	0	0	2515	กำจัดไม่ถูกต้อง	เทกองควบคุมมากกว่า 50 ตัน	74.00
20	สระแก้ว	สถานที่กำจัดขยะมูลฝอย หจก.ป่าไร่ รีไซเคิล	ต.ป่าไร่ อ.อรัญประเทศ จ.สระแก้ว 27120	หจก.ป่าไร่ รีไซเคิล	13.6875	102.5464	1			30	0	0	2564	กำจัดไม่ถูกต้อง	เทกอง	9.00

กรมควบคุมมลพิษ
POLLUTION CONTROL DEPARTMENT

สำนักงานสิ่งแวดล้อม และควบคุมมลพิษที่ 8 (ราชบุรี)



แผนที่แสดงสถานะความถูกต้องของระบบกำจัดขยะมูลฝอย
สำนักงานสิ่งแวดล้อมและควบคุมมลพิษที่ 8 (ราชบุรี) ประจำปี พ.ศ. 2565

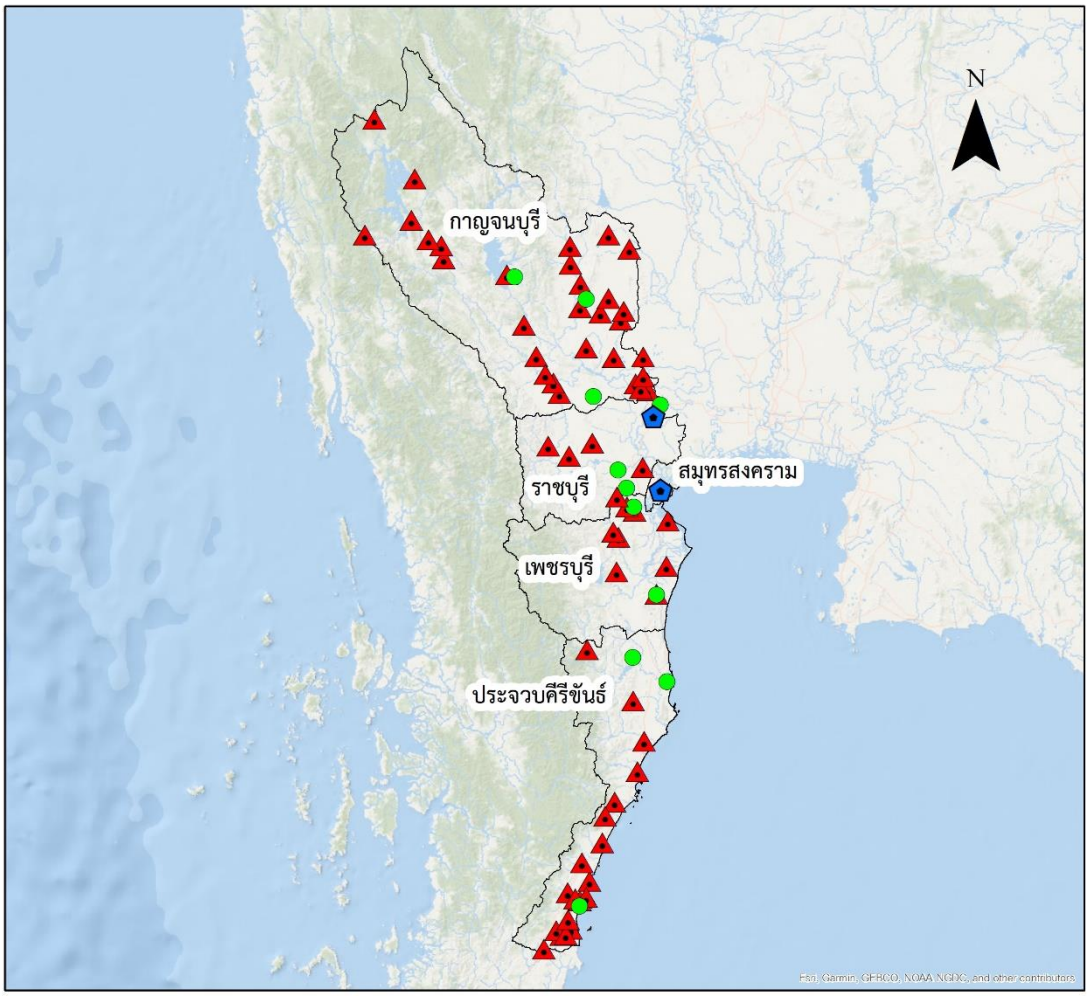

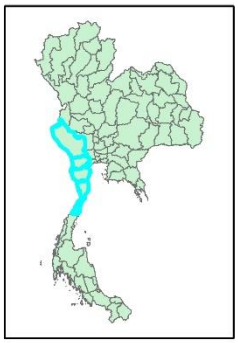

คำอธิบายสัญลักษณ์

- ดำเนินการไม่ถูกต้อง
- ดำเนินการถูกต้อง
- สถานีขนถ่าย
- ขอบเขตจังหวัด

แผนที่แสดงสถานะความถูกต้องของระบบกำจัดขยะมูลฝอย จังหวัดราชบุรี ประจำปี พ.ศ. 2565

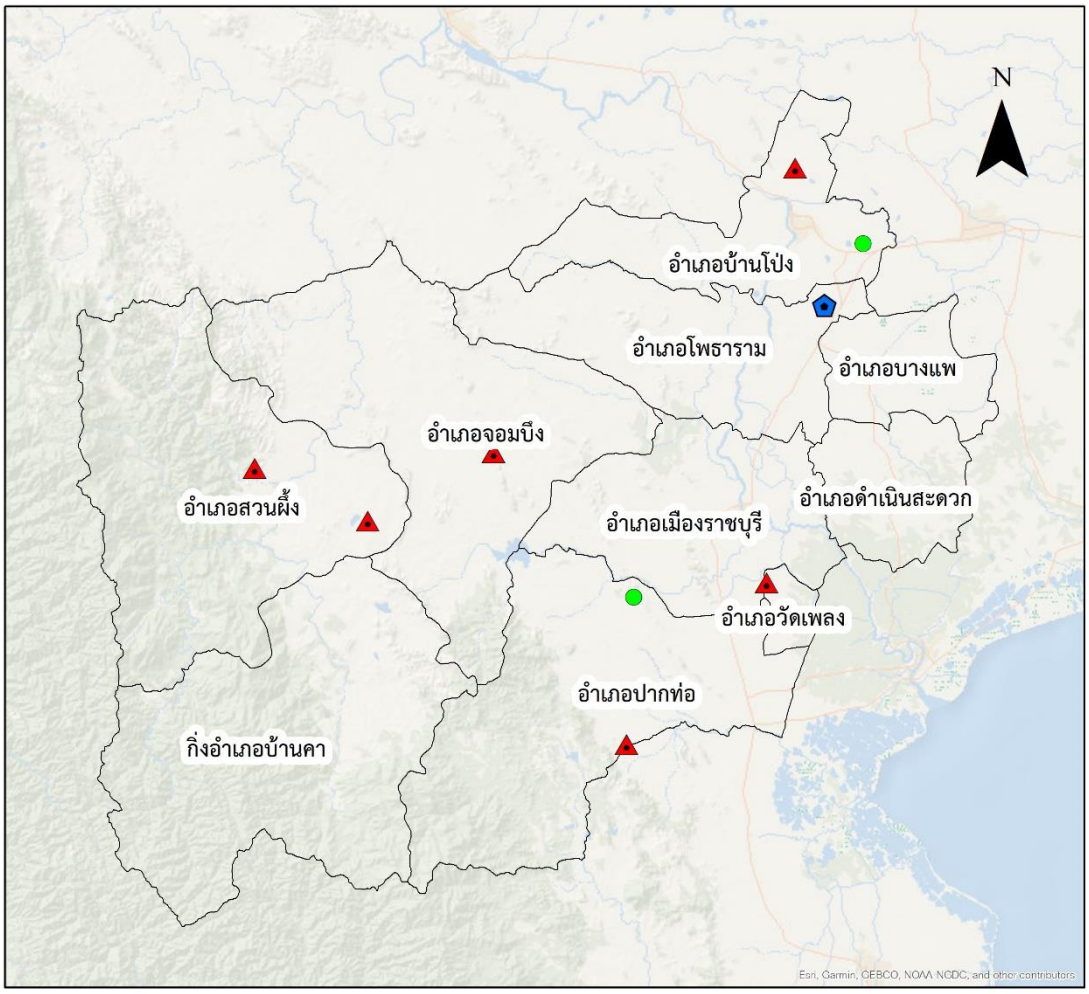

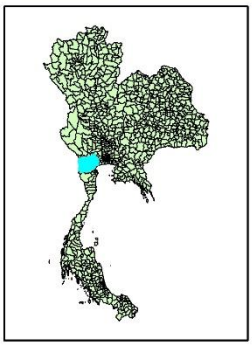

คำอธิบายสัญลักษณ์

- ดำเนินการถูกต้อง
- ดำเนินการไม่ถูกต้อง
- สถานีขนถ่าย
- ขอบเขตจังหวัด

แผนที่แสดงสถานะความถูกต้องของระบบกำจัดขยะมูลฝอย จังหวัดกาญจนบุรี ประจำปี พ.ศ. 2565

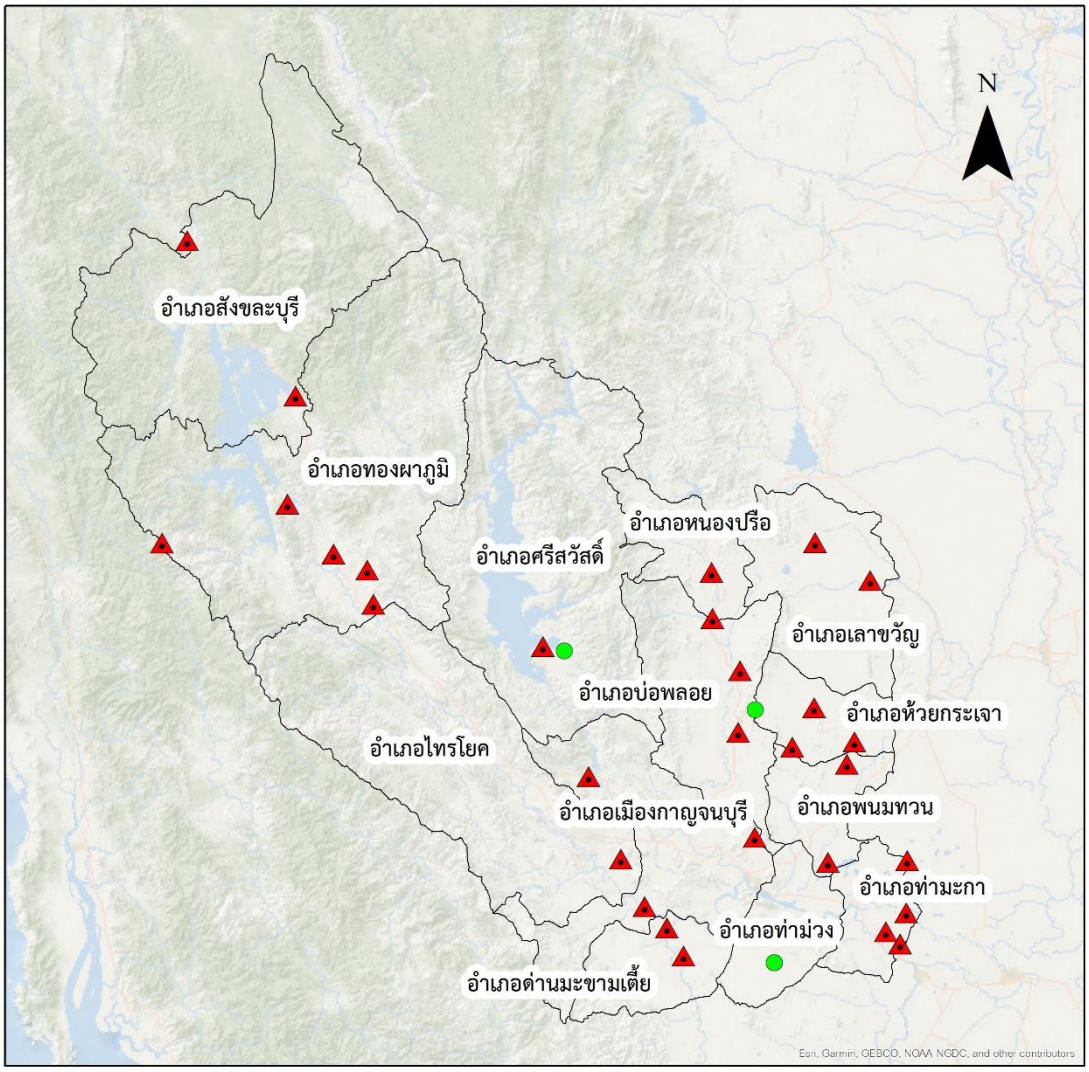

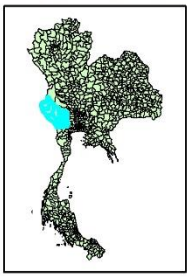

คำอธิบายสัญลักษณ์

- ดำเนินการถูกต้อง
- ดำเนินการไม่ถูกต้อง
- สถานีขนถ่าย
- ขอบเขตจังหวัด

แผนที่แสดงสถานะความถูกต้องของระบบกำจัดขยะมูลฝอย
จังหวัดเพชรบุรี ประจำปี พ.ศ. 2565

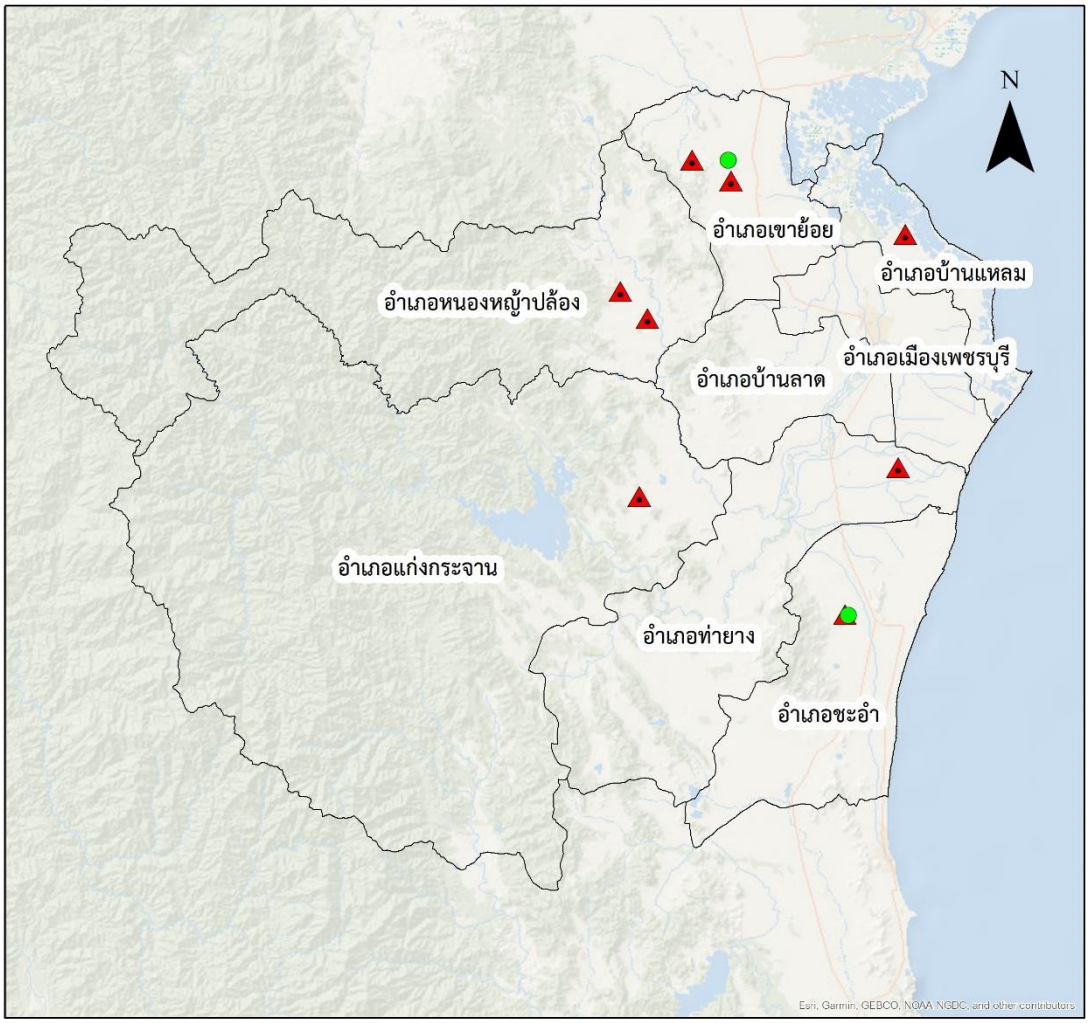

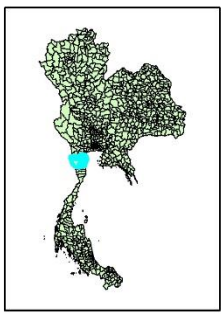

คำอธิบายสัญลักษณ์

- ดำเนินการถูกต้อง
- ดำเนินการไม่ถูกต้อง
- สถานีขนถ่าย
- ขอบเขตจังหวัด

แผนที่แสดงสถานะความถูกต้องของระบบกำจัดขยะมูลฝอย
จังหวัดประจวบคีรีขันธ์ ประจำปี พ.ศ. 2565

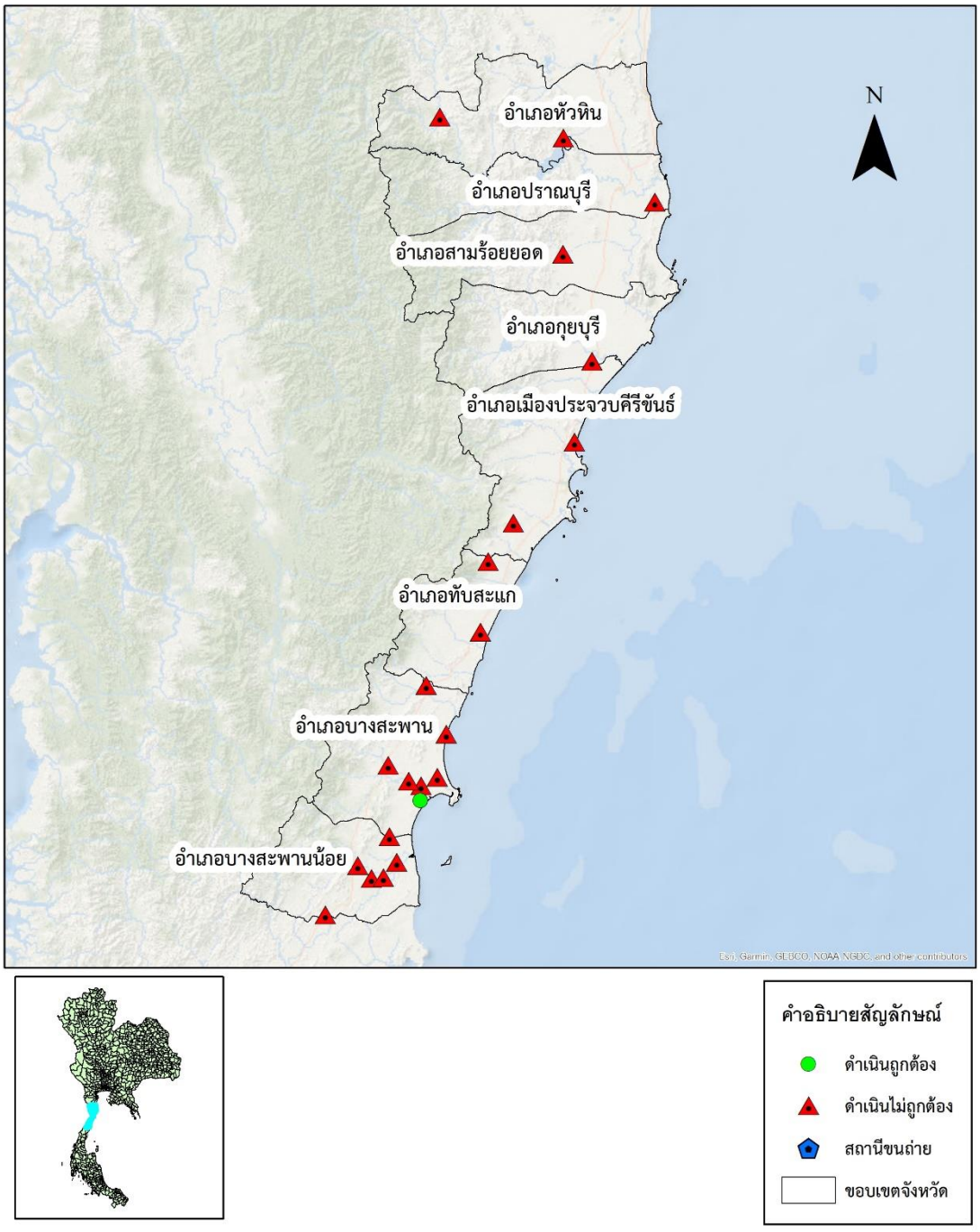

แผนที่แสดงสถานะความถูกต้องของระบบกำจัดขยะมูลฝอย จังหวัดสมุทรสงคราม ประจำปี พ.ศ. 2565

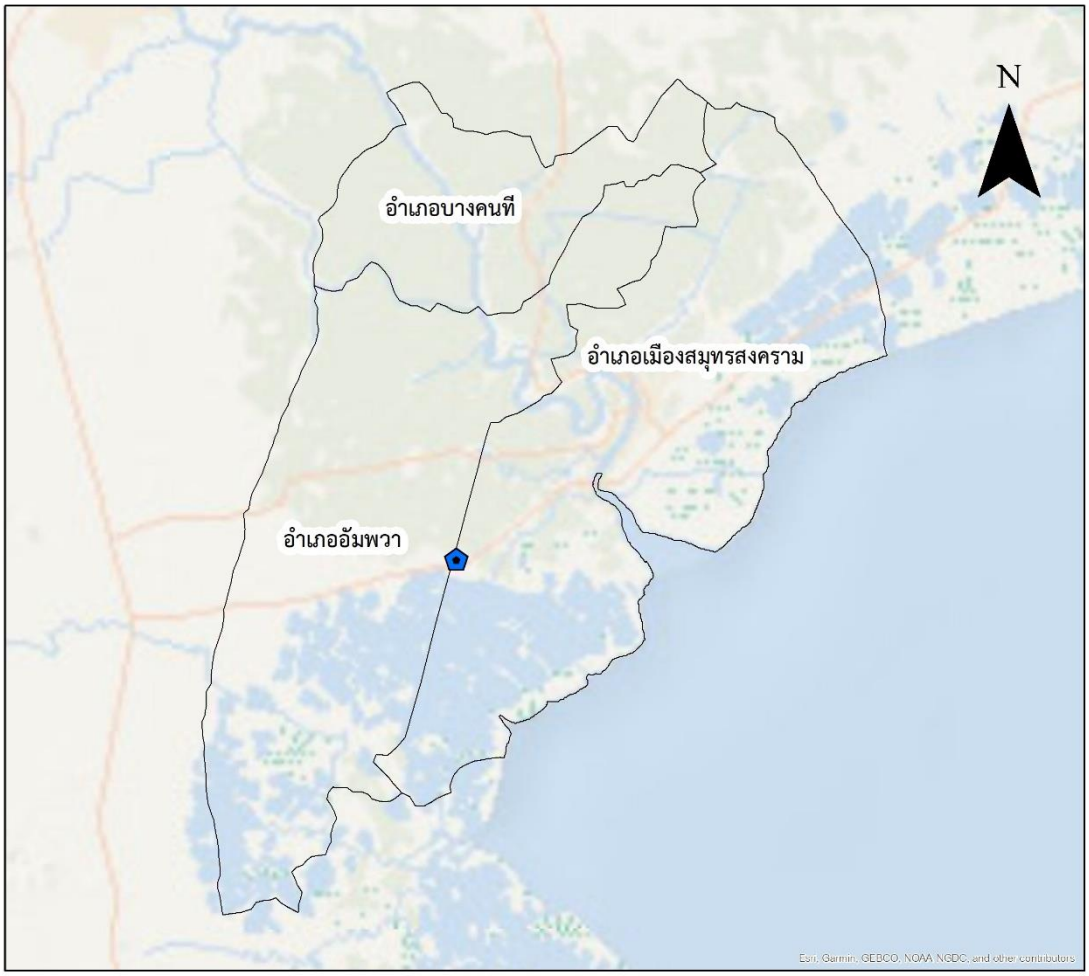

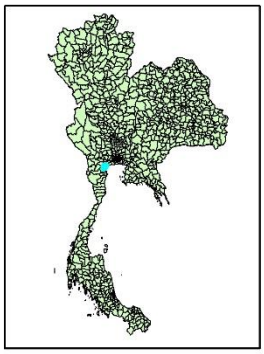

คำอธิบายสัญลักษณ์

- สถานีขนถ่าย
- ดำเนินการถูกต้อง
- ดำเนินการไม่ถูกต้อง
- ขอบเขตจังหวัด

รายงานสถานการณ์สถานที่กำจัดขยะมูลฝอย
ของประเทศไทย ปี พ.ศ. 2565

ลำดับ	จังหวัด	ชื่อสถานที่	ที่ตั้งสถานที่กำจัดขยะมูลฝอย	ผู้ดำเนินการ	พิกัด		การดำเนินงาน			ขนาดพื้นที่			ปีเปิดดำเนินงาน	ความถูกต้อง	ระบบการกำจัด	ปริมาณขยะมูลฝอย
					Latitude	longitude	เปิด	ปิด	หยุด	ไร่	งาน	ารางวา				เข้าสถานที่กำจัด (ตัน/วัน)
	จังหวัดราชบุรี ข้อมูลโดยสำนักงานสิ่งแวดล้อมและควบคุมมลพิษที่ 8															
1	ราชบุรี	สถานที่กำจัดขยะมูลฝอย บริษัท SNT Tech จำกัด (อบต.อ่าง	152 ม.1 ต.อ่างหิน อ.ปากท่อ จ.ราชบุรี 70140	บริษัท SNT Tech จำกัด	13.4630	99.7130	1			72	0	0	2550	กำจัดถูกต้อง	ฝังกลบ	60.00
2	ราชบุรี	สถานที่กำจัดขยะมูลฝอย บ.คุณธรรมขนส่ง จำกัด (อบต.ปาก	39/1 ม.17 ต.ปากแรด อ.บ้านโป่ง จ.ราชบุรี 70110	บริษัท คุณธรรมขนส่ง จำกัด	13.8438	99.9091		1		50			2542			
3	ราชบุรี	สถานที่กำจัดขยะมูลฝอย กำนันต่อง (อบต.ดอนทราย)	ม.6 ต.ดอนทราย อ.ปากท่อ จ.ราชบุรี 70140	กำนันต่อง	13.3777	99.7593		1		80			2540			
4	ราชบุรี	สถานที่กำจัดขยะมูลฝอยสมาคมวิเวกวรรณ(อบต.ดอนทราย	ม.2 ต.ดอนทราย อ.ปากท่อ จ.ราชบุรี 70140	สมาคมวิเวกวรรณ	13.3748	99.7582		1		50			2540			
5	ราชบุรี	สถานที่กำจัดขยะมูลฝอย อบต.คุ้งกระถิน	ม.4 ต.คุ้งกระถิน อ.เมือง จ.ราชบุรี	อบต.คุ้งกระถิน	13.5040	99.8638		1		2			2545			
6	ราชบุรี	สถานที่กำจัดขยะมูลฝอย ทม.ท่าผา	ม.9 ต.ท่าผา อ.บ้านโป่ง จ.ราชบุรี 70110	ทม.ท่าผา	13.8738	99.8722	1			14	0	0	2540	กำจัดไม่ถูกต้อง	เทกอง	30.00
7	ราชบุรี	สถานที่กำจัดขยะมูลฝอย ทต.เขาขวาง	บ้านเขาส้ม ม.7 ต.เขาชะงุ้ม อ.โพธาราม จ.ราชบุรี 70120	ทต.เขาขวาง	13.6015	99.5760	1			14	2	80	2538	กำจัดไม่ถูกต้อง	เทกอง	8.00
8	ราชบุรี	สถานที่กำจัดขยะมูลฝอย ทต.เจ็ดเสมียน	ม.6 ต.เจ็ดเสมียน อ.โพธาราม จ.ราชบุรี 70120	ทต.เจ็ดเสมียน	13.6362	99.8377		1		2			2554			
9	ราชบุรี	สถานที่กำจัดขยะมูลฝอย ทต.บ้านเลือก	ม.1 ต.บ้านเลือก อ.โพธาราม จ.ราชบุรี 70120	ทต.บ้านเลือก	13.7099	99.8779		1		2	1	39	2530			
10	ราชบุรี	สถานที่กำจัดขยะมูลฝอย ทต.จอมบึง	บ้านแสนกะบะ ม.10 ต.จอมบึง อ.จอมบึง จ.ราชบุรี 70150	ทต.จอมบึง	13.6015	99.5760	1			25	0	0	2540	กำจัดไม่ถูกต้อง	เทกองควบคุมน้อยกว่า 50 ตัน	8.00
11	ราชบุรี	สถานที่กำจัดขยะมูลฝอย ทต.ด่านทับตะโก	ม.8 ต.เบิกไพร อ.จอมบึง จ.ราชบุรี 70150	ทต.ด่านทับตะโก	13.6907	99.4866		1		8			2554			
12	ราชบุรี	สถานที่กำจัดขยะมูลฝอย ทต.ดำเนินสะดวก	ม.3 ต.ห้วยยางโทน อ.ปากท่อ จ.ราชบุรี 70140	ทต.ดำเนินสะดวก	13.3214	99.7054	1			65	0	0	2542	กำจัดไม่ถูกต้อง	เทกองควบคุมน้อยกว่า 50 ตัน	10.00
13	ราชบุรี	สถานที่กำจัดขยะมูลฝอย ทต.บางแพ	ม.5 ถ.ดำเนินฯบางแพ ต.บางแพ อ.บางแพ จ.ราชบุรี 70160	ทต.บางแพ	13.6890	99.9270		1		14			2557			
14	ราชบุรี	สถานที่กำจัดขยะมูลฝอย ทต.โพหัก	บ้านโคกพลับ ม.2 ต.โพหัก อ.บางแพ จ.ราชบุรี 70160	ทต.โพหัก	N/A	N/A		1		2			2528			
15	ราชบุรี	สถานที่กำจัดขยะมูลฝอย ทต.ห้วยกระบอก	ม.9 ต.กรับใหญ่ อ.บ้านโป่ง จ.ราชบุรี 70110	ทต.ห้วยกระบอก	13.9475	99.8891		1		2			2550			
16	ราชบุรี	สถานที่กำจัดขยะมูลฝอย ทต.วัดเพลง	บ้านหนองเกษร ม.10 ถ.ราชบุรีวัดเพลง ต.เกาะศาลพระ อ.วัดเพลง	ทต.วัดเพลง	13.4759	99.8428	1			3	0	0	2541	กำจัดไม่ถูกต้อง	เทกอง	3.00
17	ราชบุรี	สถานที่กำจัดขยะมูลฝอย ทต.ชัฏป่าหวาย	บ้านเขาไก่แจ้ ม.1 ต.ท่าเคย อ.สวนผึ้ง จ.ราชบุรี 70180	ทต.ชัฏป่าหวาย	13.5361	99.4523	1			8	0	0	2532	กำจัดไม่ถูกต้อง	เทกอง	8.00
18	ราชบุรี	สถานที่กำจัดขยะมูลฝอย บ.เซ็นทรัล เวสท์วอเทอร์ ดีเวลลอป	101 ม.6 ต.ดอนทราย อ.ปากท่อ จ.ราชบุรี 70140	ท์ เซ็นทรัล เวสท์วอเทอร์ ดีเวลลอปเมนท์ จ	13.3694	99.7579	1			99	0	0	2559	กำจัดถูกต้อง	ฝังกลบ	115.00
19	ราชบุรี	สถานที่กำจัดขยะมูลฝอย อบต.สวนผึ้ง	บ้านมาขุนแสน ม.4 ต.สวนผึ้ง อ.สวนผึ้ง จ.ราชบุรี 70180	อบต.สวนผึ้ง	13.5871	99.3416	1			10	0	0	2553	กำจัดไม่ถูกต้อง	เทกอง	4.00
20	ราชบุรี	สถานที่กำจัดขยะมูลฝอย บ.บ้านโป่งบริหารจัดการขยะ จำกัด	190 ม.10 ต.หนองอ้อ อ.บ้านโป่ง จ.ราชบุรี	านโป่งบริหารจัดการขยะ จำกัด (อบต.หนอง	13.8010	99.9390	1			4	0	0	2560	กำจัดถูกต้อง	ผสมผสาน (ฝังกลบ+RDF)	160.00
21	ราชบุรี	สถานที่กำจัดขยะมูลฝอย บ.ราชบุรีธนสาร จำกัด (อบต.ดอน	165/3 ม.2 ต.ดอนกระเบื้อง อ.โพธาราม จ.ราชบุรี	ษัท ราชบุรีธนสาร จำกัด (อบต.ดอนกระเบื้	13.7419	99.9004	1			4	2		N/A	สถานีขนถ่ายขยะมูลฝอย	สถานีขนถ่ายขยะมูลฝอย	62.00
	จังหวัดกาญจนบุรี ข้อมูลโดยสำนักงานสิ่งแวดล้อมและควบคุมมลพิษที่ 8															
1	กาญจนบุรี	สถานที่กำจัดขยะมูลฝอย อบต.แก่งเสี้ยน	เชิงเขาทอง ม.5 ต.แก่งเสี้ยน อ.เมืองกาญจนบุรี จ.กาญจนบุรี 71000	อบต.แก่งเสี้ยน	14.0971	99.5450	1			15	0	0	2537	กำจัดไม่ถูกต้อง	อื่นๆ (เทกอง+RDF)	180.00
2	กาญจนบุรี	สถานที่กำจัดขยะมูลฝอย เอกชนอบต.แก่งเสี้ยน	ม.2 ต.แก่งเสี้ยน อ.เมืองกาญจนบุรี จ.กาญจนบุรี	เอกชนต.แก่งเสี้ยน	14.0383	99.4457		1		8			2552			
3	กาญจนบุรี	สถานที่กำจัดขยะมูลฝอย อบต.ช่องสะเดา	123 ม.6 ต.ช่องสะเดา อ.เมืองกาญจนบุรี จ.กาญจนบุรี	อบต.ช่องสะเดา	14.2177	99.2140	1			2	0	0	2559	กำจัดไม่ถูกต้อง	เทกอง	2.00
4	กาญจนบุรี	สถานที่กำจัดขยะมูลฝอย อบต.หนองบัว	ม.4 ต.หนองบัว อ.ภูเรือ จ.กาญจนบุรี	อบต.หนองบัว	14.0484	99.4340		1		7			2545			
5	กาญจนบุรี	สถานที่กำจัดขยะมูลฝอย เอกชน ทม.ท่าเรือพระแท่น	ม.6 ต.ตะคร้ำเอน อ.ท่ามะกา จ.กาญจนบุรี 71120	เอกชนทม.ท่าเรือพระแท่น	13.9787	99.7692		1		13			2545			
6	กาญจนบุรี	สถานที่กำจัดขยะมูลฝอย ทต.ท่ามะกา	บ้านท่ามะกา ม.2 ถ.ริมคลองชลประทาน ต.ท่ามะกา อ.ท่ามะกา จ.	ทต.ท่ามะกา	13.9262	99.7716		1		6	2	55	2523			
7	กาญจนบุรี	สถานที่กำจัดขยะมูลฝอย ทต.ท่าไม้	บ้านกระต่ายเต้น ม.10 ต.ท่าไม้ อ.ท่ามะกา จ.กาญจนบุรี 71120	ทต.ท่าไม้	13.9085	99.8060	1			2	0	0	2561	กำจัดไม่ถูกต้อง	เทกองควบคุมน้อยกว่า 50 ตัน	10.00
8	กาญจนบุรี	สถานที่กำจัดขยะมูลฝอย ทต.พระแท่นลำพระยา	ต.พระแท่น อ.ท่ามะกา จ.กาญจนบุรี 71120	ทต.พระแท่นลำพระยา	14.0263	99.7795		1		5			2554			
9	กาญจนบุรี	สถานที่กำจัดขยะมูลฝอย ทต.หวายเหนียว	ม.4 ต.หวายเหนียว อ.ท่ามะกา จ.กาญจนบุรี 71120	ทต.หวายเหนียว	13.9049	99.7663		1		5			2525			
10	กาญจนบุรี	สถานที่กำจัดขยะมูลฝอย ทต.ดอนขมิ้น	ม.5 ต.ดอนขมิ้น อ.ท่ามะกา จ.กาญจนบุรี 71120	ทต.ดอนขมิ้น	13.8842	99.8350	1			2	0	0	2552	กำจัดไม่ถูกต้อง	เทกอง	4.00
11	กาญจนบุรี	สถานที่กำจัดขยะมูลฝอย ทต.เลาขวัญ	ม.1 ต.เลาขวัญ อ.เลาขวัญ จ.กาญจนบุรี 71210	ทต.เลาขวัญ	14.6094	99.7747	1			3	0	0	2558	กำจัดไม่ถูกต้อง	เทกอง	5.00
12	กาญจนบุรี	สถานที่กำจัดขยะมูลฝอย ทต.หนองฝ้าย	ม.2 ต.หนองฝ้าย อ.เลาขวัญ จ.กาญจนบุรี 71210	ทต.หนองฝ้าย	14.6851	99.6652	1			5	0	0	2538	กำจัดไม่ถูกต้อง	เทกอง	3.00
13	กาญจนบุรี	สถานที่กำจัดขยะมูลฝอย อบต.ท่าเสา	บ้านท่าเสา ม.3 ต.ท่าเสา อ.ไทรโยค จ.กาญจนบุรี 71150	อบต.ท่าเสา	14.2197	99.0851		1		3			2548			
14	กาญจนบุรี	สถานที่กำจัดขยะมูลฝอย ทต.วังโพธิ์	ต.ลุ่มสุ่ม อ.ไทรโยค จ.กาญจนบุรี 71150	ทต.วังโพธิ์	14.1126	99.1574		1		7			2540			
15	กาญจนบุรี	สถานที่กำจัดขยะมูลฝอย อบต.สิงห์	ม.1 ต.สิงห์ อ.ไทรโยค จ.กาญจนบุรี 71150	อบต.สิงห์	14.0532	99.2779	1			3	0	0	2536	กำจัดไม่ถูกต้อง	เทกอง	2.00
16	กาญจนบุรี	สถานที่กำจัดขยะมูลฝอย ทต.ด่านมะขามเตี้ย	ม.1 ต.ด่านมะขามเตี้ย อ.ด่านมะขามเตี้ย จ.กาญจนบุรี 71260	ทต.ด่านมะขามเตี้ย	13.8599	99.4028	1			10	0	0	2558	กำจัดไม่ถูกต้อง	เทกอง	2.50
17	กาญจนบุรี	สถานที่กำจัดขยะมูลฝอย เอกชน ทต.ท่าขนุน	ม.1 ต.หินดาด อ.ทองผาภูมิ จ.กาญจนบุรี 71180	เอกชนทต.ท่าขนุน	14.7612	98.6135	1			40	0	0	2548	กำจัดไม่ถูกต้อง	เทกอง	18.00
18	กาญจนบุรี	สถานที่กำจัดขยะมูลฝอย ทต.ลิ่นถิ่น	บ้านหนองเจริญ ม.6 ต.ลิ่นถิ่น อ.ทองผาภูมิ จ.กาญจนบุรี 71180	ทต.ลิ่นถิ่น	14.5621	98.7852	1			2	0	0	2540	กำจัดไม่ถูกต้อง	เทกอง	2.00
19	กาญจนบุรี	สถานที่กำจัดขยะมูลฝอย อบต.หินดาด	บ้านวังผาดา ม.8 ต.หินดาด อ.ทองผาภูมิ จ.กาญจนบุรี 71180	อบต.หินดาด	14.6296	98.7724	1			2	0	0	2563	กำจัดไม่ถูกต้อง	เทกอง	1.00
20	กาญจนบุรี	สถานที่กำจัดขยะมูลฝอย อบต.ปิล็อก	บ้านอีต่อง ม.1 ต.ปิลอก อ.ทองผาภูมิ จ.กาญจนบุรี 71180	อบต.ปิล็อก	14.6839	98.3639	1			4	0	0	2550	กำจัดไม่ถูกต้อง	เผาในเตา (ไม่มีระบบบำบัดอากาศ)	1.00
21	กาญจนบุรี	สถานที่กำจัดขยะมูลฝอย ทต.ท่าม่วง	ม.6 ต.วังขนาย อ.ท่าม่วง จ.กาญจนบุรี 71110	ทต.ท่าม่วง	13.9693	99.6626		1		9			2554			
22	กาญจนบุรี	สถานที่กำจัดขยะมูลฝอย ทต.สำรอง	บ้านรางเฆ่ ม.6 ต.พังตรุ อ.ท่าม่วง จ.กาญจนบุรี 71110	ทต.สำรอง	13.8586	99.6291		1		11		80	2538			
23	กาญจนบุรี	สถานที่กำจัดขยะมูลฝอย ทต.ท่าล้อ	ม.6 ต.ท่าล้อ อ.ท่าม่วง จ.กาญจนบุรี 71110	ทต.ท่าล้อ	14.0004	99.5852		1		3			2550			
24	กาญจนบุรี	สถานที่กำจัดขยะมูลฝอย ทต.บ่อพลอย	ม.11 ต.บ่อพลอย อ.บ่อพลอย จ.กาญจนบุรี 71160	ทต.บ่อพลอย	14.3062	99.5118	1			4	0	0	2542	กำจัดไม่ถูกต้อง	เทกอง	10.00
25	กาญจนบุรี	สถานที่กำจัดขยะมูลฝอย ทต.หนองรี	ม.2 ต.หนองรี อ.บ่อพลอย จ.กาญจนบุรี 71160	ทต.หนองรี	14.5328	99.4602	1			13	0	0	2540	กำจัดไม่ถูกต้อง	เทกอง	2.00
26	กาญจนบุรี	สถานที่กำจัดขยะมูลฝอย อบต.หลุมรัง	บ้านหนองหมู ม.6 ต.หลุมรัง อ.บ่อพลอย จ.กาญจนบุรี 71160	อบต.หลุมรัง	14.4292	99.5152	1			30	0	0	2539	กำจัดไม่ถูกต้อง	เทกอง	3.00

ลำดับ	จังหวัด	ชื่อสถานที่	ที่ตั้งสถานที่กำจัดขยะมูลฝอย	ผู้ดำเนินการ	พิกัด		การดำเนินงาน			ขนาดพื้นที่			ปีเปิดดำเนินงาน	ความถูกต้อง	ระบบการกำจัด	ปริมาณขยะมูลฝอยเข้าสถานที่กำจัด (ตัน/วัน)
					Latitude	longitude	เปิด	ปิด	หยุด	ไร่	งาน	ตารางวา				
27	กาญจนบุรี	สถานที่กำจัดขยะมูลฝอย เอกชนทต.ดอลาดเขต	ม.9 ต.รางหวาย อ.พนมทวน จ.กาญจนบุรี 71140	นายกิจจา วงศ์ประเสริฐ	14.2219	99.7878		1		6			2546			
28	กาญจนบุรี	สถานที่กำจัดขยะมูลฝอย ทต.รางหวาย	ม.20 ต.รางหวาย อ.พนมทวน จ.กาญจนบุรี 71140	ทต.รางหวาย	14.2427	99.7287	1			4	0	0	2546	กำจัดไม่ถูกต้อง	เทกอง	3.00
29	กาญจนบุรี	สถานที่กำจัดขยะมูลฝอย อบต.พังตรุ	บ้านคงวัง ม.16 ต.พังตรุ อ.พนมทวน จ.กาญจนบุรี 71140	อบต.พังตรุ	14.0977	99.7723		1		1			2553			
30	กาญจนบุรี	สถานที่กำจัดขยะมูลฝอย อบต.ทุ่งสมอ	บ้านหนองตาหมื่น ม.1 ต.ทุ่งสมอ อ.พนมทวน จ.กาญจนบุรี 71140	อบต.ทุ่งสมอ	14.0912	99.6456		1		3	3	80	2546			
31	กาญจนบุรี	สถานที่กำจัดขยะมูลฝอย อบต.ดอนตาเพชร	บ้านบ่อสำโรง ม.9 ต.ดอนตาเพชร อ.พนมทวน จ.กาญจนบุรี 71140	อบต.ดอนตาเพชร	14.1625	99.6579		1		5			2559			
32	กาญจนบุรี	สถานที่กำจัดขยะมูลฝอย การไฟฟ้า (เขตทต.เอราวัณ)	ม.หมู่ 4 ต.ท่ากระดาน อ.ศรีสวัสดิ์ จ.กาญจนบุรี 71250	การไฟฟ้าฝ่ายผลิต	14.3804	99.1266		1		20			2522			
33	กาญจนบุรี	สถานที่กำจัดขยะมูลฝอย ทต.เอราวัณ	บ้านทุ่งนา ม.4 ต.หนองเป็ด อ.ศรีสวัสดิ์ จ.กาญจนบุรี 71250	ทต.เอราวัณ	14.4657	99.1692		1		2			2556			
34	กาญจนบุรี	สถานที่กำจัดขยะมูลฝอย อบต.ท่ากระดาน	ม.1 ต.ท่ากระดาน อ.ศรีสวัสดิ์ จ.กาญจนบุรี 71250	อบต.ท่ากระดาน	14.4775	99.1231	1			150	0	0	2548	กำจัดไม่ถูกต้อง	เทกอง	5.00
35	กาญจนบุรี	สถานที่กำจัดขยะมูลฝอย อบต.หนองลู	บ้านพระเจดีย์สามองค์ ม.9 ต.หนองลู อ.สังขละบุรี จ.กาญจนบุรี	อบต.หนองลู	15.2870	98.4139	1			7	0	0	2529	กำจัดไม่ถูกต้อง	เทกอง	10.00
36	กาญจนบุรี	สถานที่กำจัดขยะมูลฝอย ทต.หนองปรือ	ม.1 ต.หนองปรือ อ.หนองปรือ จ.กาญจนบุรี 71220	ทต.หนองปรือ	14.6247	99.4590	1			8	0	0	2544	กำจัดไม่ถูกต้อง	เทกอง	3.50
37	กาญจนบุรี	สถานที่กำจัดขยะมูลฝอย บริษัท กาญจน์ไมนิ่ง จำกัด (อบต.	15/1 ม.10 ต.บ้านใหม่ อ.ท่าม่วง จ.กาญจนบุรี 71110	บริษัท กาญจน์ไมนิ่ง จำกัด	13.8469	99.5849	1			23	0	0	2536	กำจัดถูกต้อง	RDF	50.00
38	กาญจนบุรี	สถานที่กำจัดขยะมูลฝอย บริษัท SNT tech จำกัด (อบต.หนอง	ม.4 ต.หนองตากยา อ.ท่าม่วง จ.กาญจนบุรี 71110	บริษัท SNT tech จำกัด	13.8982	99.6261		1		80			2554			
39	กาญจนบุรี	สถานที่กำจัดขยะมูลฝอย อบต.จรเข้เผือก	ม.2 ต.จรเข้เผือก อ.ด่านมะขามเตี้ย จ.กาญจนบุรี 71260	อบต.จรเข้เผือก	13.9159	99.3702	1			10	0	0	2557	กำจัดไม่ถูกต้อง	เทกอง	3.00
40	กาญจนบุรี	สถานที่กำจัดขยะมูลฝอย อบต.กลอนโด	ม.9 ต.กลอนโด อ.ด่านมะขามเตี้ย จ.กาญจนบุรี 71260	อบต.กลอนโด	13.9588	99.3255	1			50	0	0	2557	กำจัดไม่ถูกต้อง	เทกอง	1.00
41	กาญจนบุรี	สถานที่กำจัดขยะมูลฝอย อบต.หนองโรง	ม. ต.หนองโรง อ.พนมทวน จ.กาญจนบุรี 71140	อบต.หนองโรง	14.1493	99.6527		1		15			2550			
42	กาญจนบุรี	สถานที่กำจัดขยะมูลฝอย ทต.หนองลาน	ม.8 ต.หนองลาน อ.ท่ามะกา จ.กาญจนบุรี 71120	ทต.หนองลาน	14.0507	99.8484	1			2	0	0	2557	กำจัดไม่ถูกต้อง	เทกอง	3.00
43	กาญจนบุรี	สถานที่กำจัดขยะมูลฝอย อบต.สนามแย้	ม.2 ต.สนามแย้ อ.ท่ามะกา จ.กาญจนบุรี 71120	อบต.สนามแย้	13.9466	99.8467	1			3	0	0	2558	กำจัดไม่ถูกต้อง	เทกอง	3.00
44	กาญจนบุรี	สถานที่กำจัดขยะมูลฝอย อบต.วังด้ง หมู่1	ม.1 ต.วังด้ง อ.เมืองกาญจนบุรี จ.กาญจนบุรี	อบต.วังด้ง	14.1494	99.3252		1		1			2552			
45	กาญจนบุรี	สถานที่กำจัดขยะมูลฝอย อบต.บ้านเก่า	ม.1 ต.บ้านเก่า อ.เมืองกาญจนบุรี จ.กาญจนบุรี	อบต.บ้านเก่า	14.0467	99.6910		1		30			2559			
46	กาญจนบุรี	สถานที่กำจัดขยะมูลฝอย ทต.ดอนเจดีย์	ม.2 ต.ดอนเจดีย์ อ.พนมทวน จ.กาญจนบุรี 71140	ทต.ดอนเจดีย์	14.0467	99.6910	1			2	0	0	2557	กำจัดไม่ถูกต้อง	เทกอง	1.50
47	กาญจนบุรี	สถานที่กำจัดขยะมูลฝอย ทต.ห้วยกระเจา	ม.13 ต.ห้วยกระเจา อ.ห้วยกระเจา จ.กาญจนบุรี 71170	ทต.ห้วยกระเจา	14.2765	99.6200	1			15	0	0	2547	กำจัดไม่ถูกต้อง	เทกอง	2.00
48	กาญจนบุรี	สถานที่กำจัดขยะมูลฝอย อบต.ดอนแสลบ	ม.9 ต.ดอนแสลบ อ.ห้วยกระเจา จ.กาญจนบุรี 71170	อบต.ดอนแสลบ	14.2871	99.7440	1			6	0	0	2559	กำจัดไม่ถูกต้อง	เผาในเตา (ไม่มีระบบบำบัดอากาศ)	5.00
49	กาญจนบุรี	สถานที่กำจัดขยะมูลฝอย อบต.วังไผ่	ม. 2 ต.วังไผ่ อ.ห้วยกระเจา จ.กาญจนบุรี 71170	อบต.วังไผ่	14.3551	99.6631	1			0	2	0	2550	กำจัดไม่ถูกต้อง	เทกอง	1.00
50	กาญจนบุรี	สถานที่กำจัดขยะมูลฝอย ทต.สหกรณ์นิคม	ม.1 ต.สหกรณ์นิคม อ.ทองผาภูมิ จ.กาญจนบุรี 71180	ทต.สหกรณ์นิคม	14.6616	98.7049	1			1	0	0	2550	กำจัดไม่ถูกต้อง	เทกอง	1.00
51	กาญจนบุรี	สถานที่กำจัดขยะมูลฝอย อบต.วังด้ง หมู่3	ม.3 ต.วังด้ง อ.เมืองกาญจนบุรี จ.กาญจนบุรี 71000	อบต.วังด้ง	14.1494	99.3252		1		1			2552			
52	กาญจนบุรี	สถานที่กำจัดขยะมูลฝอย อบต.วังด้ง หมู่4	ม.4 ต.วังด้ง อ.เมืองกาญจนบุรี จ.กาญจนบุรี	อบต.วังด้ง	N/A	N/A		1		1			2552			
53	กาญจนบุรี	สถานที่กำจัดขยะมูลฝอย อบต.วังด้ง หมู่12	ม.12 ต.วังด้ง อ.เมืองกาญจนบุรี จ.กาญจนบุรี	อบต.วังด้ง	N/A	N/A		1		1			2552			
54	กาญจนบุรี	สถานที่กำจัดขยะมูลฝอย อบต.ปริงเผล	ม.4 ต.ปริงเผล อ.สังขละบุรี จ.กาญจนบุรี 71240	อบต.ปริงเผล	14.9773	98.6300	1			2	0	0	2564	กำจัดไม่ถูกต้อง	เทกอง	1.00
55	กาญจนบุรี	สถานที่กำจัดขยะมูลฝอย ทม.กาญจนบุรี	N/A	ทม.กาญจนบุรี	N/A	N/A			1				N/A			
56	กาญจนบุรี	สถานที่กำจัดขยะมูลฝอย ทต.ลูกแก	N/A	ทต.ลูกแก	N/A	N/A		1					N/A			
57	กาญจนบุรี	สถานที่กำจัดขยะมูลฝอย อบต.หนองเป็ด	บ้านทุ่งนา ม.4 ต.หนองเป็ด อ.ศรีสวัสดิ์ จ.กาญจนบุรี 71250	อบต.หนองเป็ด	14.4687	99.1659	1			0	0	0	2555	กำจัดไม่ถูกต้อง	เผาในเตา (ไม่มีระบบบำบัดอากาศ)	0.50
58	กาญจนบุรี	สถานที่กำจัดขยะมูลฝอย ทต.วังกะ	ต.วังกะ อ.สังขละบุรี จ.กาญจนบุรี	ทต.วังกะ	15.1581	98.4409		1					2565			
59	กาญจนบุรี	สถานที่กำจัดขยะมูลฝอย เอกชนห้วยกระเจา (อบต.วังไผ่)	ต.วังไผ่ อ.ห้วยกระเจา จ.กาญจนบุรี	บริษัท เบสเตอร์ ซิตี้ จำกัด	14.4491	99.6306	1			0	0	0	2565	กำจัดถูกต้อง	ผสมผสาน (หมักทำปุ๋ย+ฝังกลบ)	1,000.00
	จังหวัดสมุทรสงคราม ข้อมูลโดยสำนักงานสิ่งแวดล้อมและควบคุมมลพิษที่ 8															
1	สมุทรสงคราม	สถานีขนถ่ายขยะมูลฝอยบริษัท เอสเอ็นที เท็ค จำกัด	81 ม.6 ต.คลองโคน อ.เมือง จ.สมุทรสงคราม	บริษัท เอสเอ็นที เท็ค จำกัด (ไป SNT ถูกต้อ	13.3596	99.9376	1			10			2549	สถานีขนถ่ายขยะมูลฝอย	สถานีขนถ่ายขยะมูลฝอย	126.00
	จังหวัดเพชรบุรี ข้อมูลโดยสำนักงานสิ่งแวดล้อมและควบคุมมลพิษที่ 8															
1	เพชรบุรี	สถานที่กำจัดขยะมูลฝอย บริษัท ดับเบิลยูจีพีอี จำกัด (ทต.ท่า	198 ม.7 ต.ท่าแลง อ.ท่ายาง จ.เพชรบุรี 76130	บริษัท ดับเบิลยูจีพีอี จำกัด	12.9712	99.8324			1	167.8			2559			
2	เพชรบุรี	สถานที่กำจัดขยะมูลฝอย ทม.ชะอำ	บ้านเขาโป่ง ม.9 ต.เขาใหญ่ อ.ชะอำ จ.เพชรบุรี 76120	ทม.ชะอำ	12.8147	99.9125	1			118	0	33	2543	กำจัดไม่ถูกต้อง	เทกองควบคุมมากกว่า 50 ตัน	80.00
3	เพชรบุรี	สถานที่กำจัดขยะมูลฝอยทต.บางเก่า	ม.1 ต.บางเก่า อ.ชะอำ จ.เพชรบุรี 76120	ทต.บางเก่า	12.8994	100.0151		1		24			2542			
4	เพชรบุรี	สถานที่กำจัดขยะมูลฝอย ทต.เขาย้อย	บ้านไร่เจ็ก ม.1 ต.สระพัง อ.เขาย้อย จ.เพชรบุรี 76140	ทต.เขาย้อย	13.2488	99.7978	1			18.2	0	0	2540	กำจัดไม่ถูกต้อง	เทกอง	12.00
5	เพชรบุรี	สถานที่กำจัดขยะมูลฝอย อบต.หนองชุมพล	บ้านชัดหลังเต่า ม.7 ต.หนองชุมพล อ.เขาย้อย จ.เพชรบุรี 76140	อบต.หนองชุมพล	13.2697	99.7581	1			11	0	0	2548	กำจัดไม่ถูกต้อง	เทกอง	8.00
6	เพชรบุรี	สถานที่กำจัดขยะมูลฝอย ทต.ท่ายาง	บ้านห้วยแกละ ม.5 ต.ท่าแลง อ.ท่ายาง จ.เพชรบุรี 76130	ทต.ท่ายาง	12.9633	99.8248		1		16			2536			
7	เพชรบุรี	สถานที่กำจัดขยะมูลฝอย ทต.หนองจอก	บ้านหนองจิก ม.9 ต.หนองจอก อ.ท่ายาง จ.เพชรบุรี 76130	ทต.หนองจอก	12.9618	99.9668	1			4	3	0	2543	กำจัดไม่ถูกต้อง	เทกอง	1.50
8	เพชรบุรี	สถานที่กำจัดขยะมูลฝอย ทต.ท่าไม้รวก	บ้านหนองเตียน ม.2 ต.ท่าไม้รวก อ.ท่ายาง จ.เพชรบุรี 76130	ทต.ท่าไม้รวก	12.8882	99.7882		1		5			2544			
9	เพชรบุรี	สถานที่กำจัดขยะมูลฝอย ทต.บ้านแหลม	บ้านแหลม ม.5 ถ.เพชรบุรีบ้านแหลม ต.บ้านแหลม อ.บ้านแหลม จ.	ทต.บ้านแหลม	13.1948	99.9753	1			20	0	0	2539	กำจัดไม่ถูกต้อง	เทกอง	10.00
10	เพชรบุรี	สถานที่กำจัดขยะมูลฝอย อบต.แหลมผักเบี้ย	หมู่2 ต.แหลมผักเบี้ย อ.บ้านแหลม จ.เพชรบุรี 76110	อบต.แหลมผักเบี้ย	13.0297	100.0757		1		2			2551			
11	เพชรบุรี	สถานที่กำจัดขยะมูลฝอย ทต.บ้านลาด	บ้านลาด อ.บ้านลาด จ.เพชรบุรี 76150	ทต.บ้านลาด	13.0033	99.8283		1		10			2538			
12	เพชรบุรี	สถานที่กำจัดขยะมูลฝอย อบต.ท่าตะคร้อ	บ้านท่าตะคร้อเหนือ ม.8 ต.ท่าตะคร้อ อ.หนองหญ้าปล้อง จ.เพชรบุรี	อบต.ท่าตะคร้อ	13.1116	99.7119	1			3	0	50	2550	กำจัดไม่ถูกต้อง	เทกอง	1.00
13	เพชรบุรี	สถานที่กำจัดขยะมูลฝอย อบต.หนองหญ้าปล้อง	บ้านโคกวัด ม.9 ต.หนองหญ้าปล้อง อ.หนองหญ้าปล้อง จ.เพชรบุรี	อบต.หนองหญ้าปล้อง	13.1385	99.6844	1			10	0	0	2553	กำจัดไม่ถูกต้อง	เทกองควบคุมน้อยกว่า 50 ตัน	0.50

ลำดับ	จังหวัด	ชื่อสถานที่	ที่ตั้งสถานที่กำจัดขยะมูลฝอย	ผู้ดำเนินการ	พิกัด		การดำเนินงาน		ขนาดพื้นที่			ปีเปิดดำเนินงาน	ความถูกต้อง	ระบบการกำจัด	ปริมาณขยะมูลฝอยเข้าสถานที่กำจัด (ตัน/วัน)
					Latitude	Longitude	เปิด	ปิด	หยุด	ไร่	งาน	ตารางวา			
14	เพชรบุรี	สถานที่กำจัดขยะมูลฝอย อบต.แก่งกระจาน	บ้านเขากลิ้ง ม.11 ต.แก่งกระจาน อ.แก่งกระจาน จ.เพชรบุรี 76170	อบต.แก่งกระจาน	12.9335	99.7035	1		8	2	0	2540	ก่อนข้างถูกต้อง	เทกอง	10.00
15	เพชรบุรี	สถานที่กำจัดขยะมูลฝอย บ.เอกนครการี จำกัด (มหาชน)	140 ม.4 ต.เขาใหญ่ อ.ชะอำ จ.เพชรบุรี 76120	บริษัท เอกนครการี จำกัด(มหาชน)	12.8144	99.9164	1		40	0	0	2560	ก่อนข้างถูกต้อง	ผสมผสาน (ฝังกลบ+RDF)	186.00
16	เพชรบุรี	สถานที่กำจัดขยะมูลฝอย บ.อังรุ่งไรวุฒ์ จำกัด (อบต.เขาย้อย)	ม.2 ต.สระพัง อ.เขาย้อย จ.เพชรบุรี 76140	บ.อังรุ่งไรวุฒ์ จำกัด	13.2697	99.7953	1		160	0	0	2560	ก่อนข้างถูกต้อง	ฝังกลบ	42.00
		จังหวัดประจวบคีรีขันธ์ ข้อมูลไม่ตรงสำนักงานสิ่งแวดล้อมและควบคุมมลพิษที่ 8													
1	ประจวบคีรีขันธ์	สถานที่กำจัดขยะมูลฝอย อบต.เกาะหลัก	บ้านวุ่งแหลื่อ ม.6 ต.เกาะหลัก อ.ปราณบุรี จ.ประจวบคีรีขันธ์ 7	อบต.เกาะหลัก	11.8272	99.7385		1	4			2554			
2	ประจวบคีรีขันธ์	สถานที่กำจัดขยะมูลฝอย อบต.หัวหิน	บ้านหัวโล้น ม.10 ต.หัวหิน อ.เมืองประจวบคีรีขันธ์ จ.	อบต.หัวหิน	11.7354	99.6890	1		10	0	0	2556	ก่อนข้างถูกต้อง	เทกอง	5.00
3	ประจวบคีรีขันธ์	สถานที่กำจัดขยะมูลฝอย อบต.ทับสะแก	บ้านคีมกะไต ม.3 ต.ทับสะแก อ.ทับสะแก จ.ประจวบคีรีขันธ์ 7	อบต.ทับสะแก	11.8930	99.8102	1		10	0	0	2557	ก่อนข้างถูกต้อง	เทกอง	5.00
4	ประจวบคีรีขันธ์	สถานที่กำจัดขยะมูลฝอย ทม.หัวหิน	ศูนย์การจอดรถรางห่อยมะจัน หมู่3 ต.เขาน้อย อ.ปราณบุรี จ.	ทม.หัวหิน	12.5263	99.9280		1	118			2539			
5	ประจวบคีรีขันธ์	สถานที่กำจัดขยะมูลฝอย ทต.ปากน้ำปราณ	บ้านหินประทาน ม.2 ต.หัวหิน อ.เมืองประจวบคีรีขันธ์ จ.ประจ	ทต.ปากน้ำปราณ	12.4421	99.8800		1	180			2546			
6	ประจวบคีรีขันธ์	สถานที่กำจัดขยะมูลฝอย อบต.หัวหินใหญ่	บ้านหินประทาน ม.2 ต.หัวหินใหญ่ อ.หัวหิน จ.ประจวบคีรีขันธ์	อบต.หัวหินใหญ่	12.5284	99.5447	1		3	0	0	2549	ก่อนข้างถูกต้อง	เทกอง	1.50
7	ประจวบคีรีขันธ์	สถานที่กำจัดขยะมูลฝอย บริษัท เอสซีแอล รีไซเคิล จำกัด (มหา	ม.2 ต.กุยบุรี อ.กุยบุรี จ.ประจวบคีรีขันธ์ 77150	บริษัท เอสซีแอล รีไซเคิล จำกัด	12.0505	99.8455	1		5	0	0	2548	ก่อนข้างถูกต้อง	เทกองควบคุมมากกว่า 50 ตัน	52.00
8	ประจวบคีรีขันธ์	สถานที่กำจัดขยะมูลฝอย อบต.ทับสะแก	บ้านมาบยาง ม.5 ต.ทับสะแก อ.ทับสะแก จ.ประจวบคีรีขันธ์ 7	อบต.ทับสะแก	11.5230	99.6228	1		4	0	0	2555	ก่อนข้างถูกต้อง	เทกอง	5.00
9	ประจวบคีรีขันธ์	สถานที่กำจัดขยะมูลฝอย ทต.ก้านเหลืองพัฒน	ม.5 ต.ก้านเหลืองพัฒน อ.บางสะพาน จ.ประจวบคีรีขันธ์ 77140	ทต.ก้านเหลืองพัฒน	11.2230	99.5050	1		8	0	0	2514	ก่อนข้างถูกต้อง	เทกอง	12.00
10	ประจวบคีรีขันธ์	สถานที่กำจัดขยะมูลฝอย ทต.บ้านกรูด	บ้านกรูด ม.3 ต.อ่าวน้อย อ.บางสะพาน จ.ประจวบคีรีขันธ์ 77140	ทต.บ้านกรูด	11.3241	99.5550	1		3	0	0	2559	ก่อนข้างถูกต้อง	เทกองควบคุมน้อยกว่า 50 ตัน	3.00
11	ประจวบคีรีขันธ์	สถานที่กำจัดขยะมูลฝอย ทต.ร่อนทอง	ม.12 ต.เขาจ้าวบ้านร่อนทอง ต.ร่อนทอง อ.บางสะพาน จ.	ทต.ร่อนทอง	11.2636	99.4398	1		7	0	0	2543	ก่อนข้างถูกต้อง	เทกอง	6.00
12	ประจวบคีรีขันธ์	สถานที่กำจัดขยะมูลฝอย เอกชน(บ้านคลอง ค.ก้านเหลืองพัฒน	ม.6 ต.เขาจ้าวบ้านคลอง ค.ก้านเหลืองพัฒน อ.บางสะพาน จ.	บ้านคลองใหญ่ รีไซเคิล	11.2320	99.4802	1		7	0	0	2555	ก่อนข้างถูกต้อง	เทกอง	1.00
13	ประจวบคีรีขันธ์	สถานที่กำจัดขยะมูลฝอย อบต.แม่รำพึง	บ้านทุ่งตาดงาม ม.7 ต.แม่รำพึง อ.บางสะพาน จ.ประจวบคีรีขันธ์	อบต.แม่รำพึง	11.2396	99.5368	1		15	0	0	2553	ก่อนข้างถูกต้อง	เทกอง	7.00
14	ประจวบคีรีขันธ์	สถานที่กำจัดขยะมูลฝอย พลังประชารัฐ	บ้านสี่หยาว่า ม.1 ต.ผักท่าราชสามัคคีพัฒนา ต.พงศ์ประศาสน์ อ.บางสะพาน	ต.พงศ์ประศาสน์	11.1949	99.5044	1		0	0	50	2555	ก่อนข้างถูกต้อง	ผสมผสาน (RDF+ฝังกลบ)	1.00
15	ประจวบคีรีขันธ์	สถานที่กำจัดขยะมูลฝอย ทต.บางสะพานน้อย	ม.5 ต.บางสะพาน อ.บางสะพานน้อย จ.ประจวบคีรีขันธ์ 77170	ทต.บางสะพานน้อย	11.0743	99.4570	1		2	0	0	2560	ก่อนข้างถูกต้อง	แก้ไขผิด (ไม่มีระบบกำจัดจากจริง)	5.00
16	ประจวบคีรีขันธ์	สถานที่กำจัดขยะมูลฝอย อบต.ทรายทอง	บ้านหัวอ่าวลึก ม.7 ต.ทรายทอง อ.บางสะพานน้อย จ.ประจวบคีรีขันธ์	อบต.ทรายทอง	11.0423	99.4067	1		7	0	0	2547	ก่อนข้างถูกต้อง	เทกอง	4.00
17	ประจวบคีรีขันธ์	สถานที่กำจัดขยะมูลฝอย อบต.ช้างแรก	บ้านช้างแรก ม.3 ต.ช้างแรก อ.บางสะพานน้อย จ.ประจวบคีรีขันธ์	อบต.ช้างแรก	11.0676	99.3798	1		1	0	0	2553	ก่อนข้างถูกต้อง	เทกอง	2.50
18	ประจวบคีรีขันธ์	สถานที่กำจัดขยะมูลฝอย อบต.ปากแพรก	ม.6 ต.ปากแพรก อ.บางสะพานน้อย จ.ประจวบคีรีขันธ์ 77170	อบต.ปากแพรก	11.0437	99.4302	1		1	0	0	2547	ก่อนข้างถูกต้อง	เทกอง	3.00
19	ประจวบคีรีขันธ์	สถานที่กำจัดขยะมูลฝอย ทต.ไร่เก่า	บ้านหนองหญ้าปล้อง ม.7 ต.ไร่เก่า อ.สามร้อยยอด จ.ประจวบคีรีขันธ์	ทต.ไร่เก่า	12.2602	99.7885	1		10	0	0	2547	ก่อนข้างถูกต้อง	เทกองควบคุมน้อยกว่า 50 ตัน	14.00
20	ประจวบคีรีขันธ์	สถานที่กำจัดขยะมูลฝอย อบต.คลองวาฬ	ต.คลองวาฬ อ.เมืองประจวบคีรีขันธ์ จ.ประจวบคีรีขันธ์	อบต.คลองวาฬ	11.7518	99.7021		1	1			2558			
21	ประจวบคีรีขันธ์	สถานที่กำจัดขยะมูลฝอย อบต.หัวหยาง	ม.13 ต.หัวหยาง อ.ทับสะแก จ.ประจวบคีรีขันธ์ 77130	อบต.หัวหยาง	11.6603	99.6389	1		4	0	0	2558	ก่อนข้างถูกต้อง	เทกอง	2.50
22	ประจวบคีรีขันธ์	สถานที่กำจัดขยะมูลฝอย อบต.ไชยราช	บ้านหนองเข็ม ม.5 ต.ไชยราช อ.บางสะพานน้อย จ.ประจวบคีรีขันธ์	อบต.ไชยราช	10.9717	99.3159	1		151	0	0	2558	ก่อนข้างถูกต้อง	เทกอง	10.00
23	ประจวบคีรีขันธ์	สถานที่กำจัดขยะมูลฝอย ทต.กรูดเหนือ	ม.10 ตวนลองหลิ่ว อ.หัวหิน จ.ประจวบคีรีขันธ์ 77110	ทต.กรูดเหนือ	N/A	N/A		1	1			2550			
24	ประจวบคีรีขันธ์	สถานที่กำจัดขยะมูลฝอย อบต.เขาแดง	ม.2 ต.เขาแดง อ.กุยบุรี จ.ประจวบคีรีขันธ์ 77150	อบต.เขาแดง	N/A	N/A		1	1			2550			
25	ประจวบคีรีขันธ์	สถานที่กำจัดขยะมูลฝอย อบต.ธงชัยเหมือง	บ้านหนองหญ้าปล้อง ม.1 ต.ธงชัยเหมือง อ.บางสะพาน จ.	อบต.ธงชัยเหมือง	11.4190	99.5152	1		23	0	0	2547	ก่อนข้างถูกต้อง	เทกอง	2.00
26	ประจวบคีรีขันธ์	สถานที่กำจัดขยะมูลฝอย อบต.บางสะพาน	ม.9 ต.บางสะพาน อ.บางสะพานน้อย จ.ประจวบคีรีขันธ์ 77170	อบต.บางสะพาน	11.1244	99.4426	1		4	0	0	2550	ก่อนข้างถูกต้อง	เทกอง	0.50
27	ประจวบคีรีขันธ์	สถานที่กำจัดขยะมูลฝอย บริษัท ไพนเกอร์ ซีเมนต์ จำกัด	ม.4 ต.หัวใจ้ อ.หัวหิน จ.ประจวบคีรีขันธ์	บริษัท ไพนเกอร์ ซีเมนต์ จำกัด	12.4869	99.7900	1		89	0	0	2565	ก่อนข้างถูกต้อง	ฝังกลบ	208.00
28	ประจวบคีรีขันธ์	สถานที่กำจัดขยะมูลฝอย อบต.ปากน้ำปราณ	ม. 4 ต.ปากน้ำปราณ อ.ปราณบุรี จ.ประจวบคีรีขันธ์	อบต.ปากน้ำปราณ	12.3610	99.9706	1		20	0	0	2565	ก่อนข้างถูกต้อง	เทกอง	7.00


กรมควบคุมมลพิษ
POLLUTION CONTROL DEPARTMENT
สำนักงานสิ่งแวดล้อม
และควบคุมมลพิษที่ 9 (อุดรธานี)
บึงกาฬ
อุดรธานี
หนองคาย
เลย
นครพนม
สกลนคร
NORTHEASTERN
THAILAND

แผนที่แสดงสถานะความถูกต้องของระบบกำจัดขยะมูลฝอย
สำนักงานสิ่งแวดล้อมและควบคุมมลพิษที่ 9 (อุดรธานี) ประจำปี พ.ศ. 2565

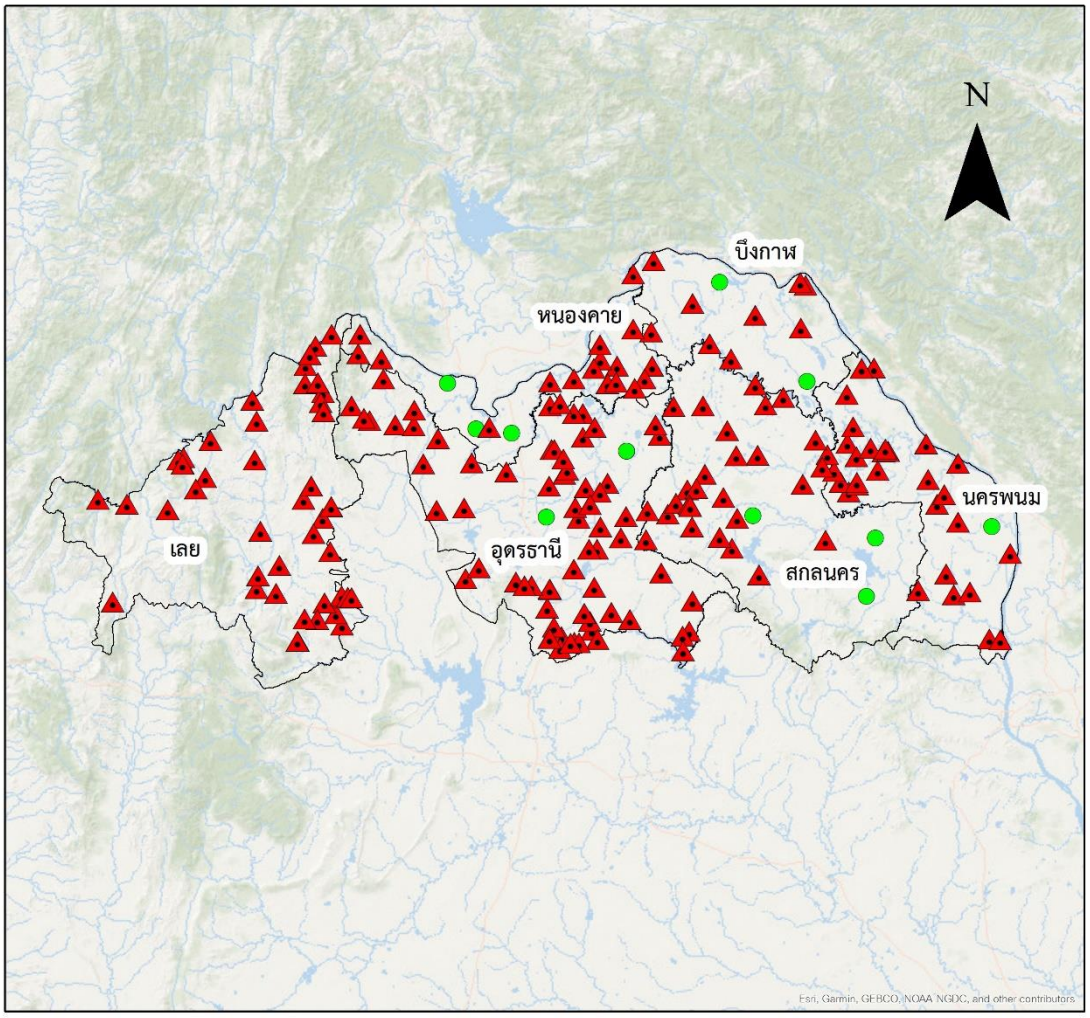

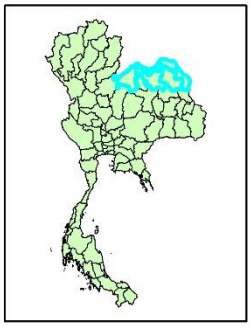

คำอธิบายสัญลักษณ์

- ดำเนินการถูกต้อง
- ดำเนินการไม่ถูกต้อง
- ขอบเขตจังหวัด

แผนที่แสดงสถานะความถูกต้องของระบบกำจัดขยะมูลฝอย
จังหวัดอุดรธานี ประจำปี พ.ศ. 2565

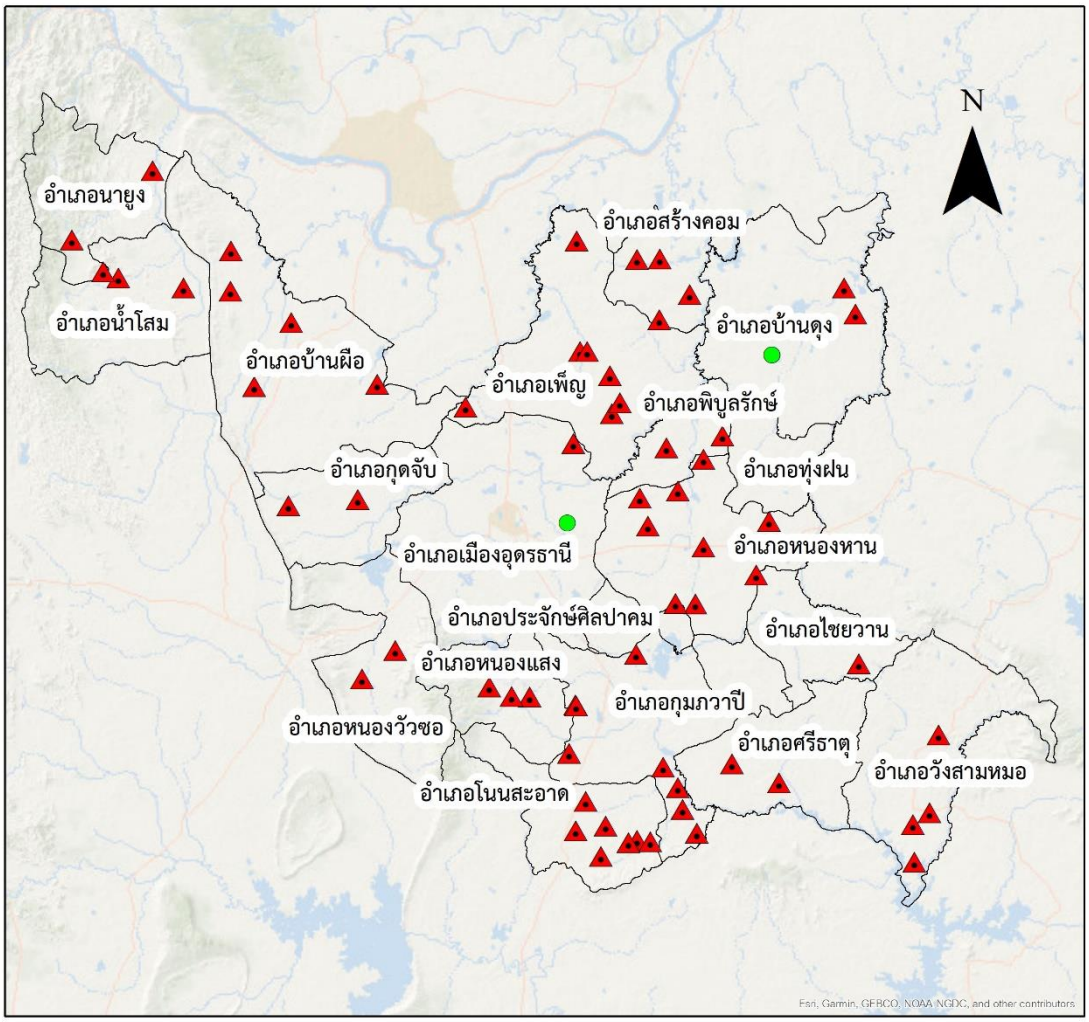

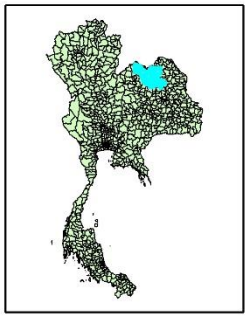

คำอธิบายสัญลักษณ์

- ดำเนินการถูกต้อง
- ดำเนินการไม่ถูกต้อง
- ขอบเขตจังหวัด

แผนที่แสดงสถานะความถูกต้องของระบบกำจัดขยะมูลฝอย จังหวัดเลย ประจำปี พ.ศ. 2565

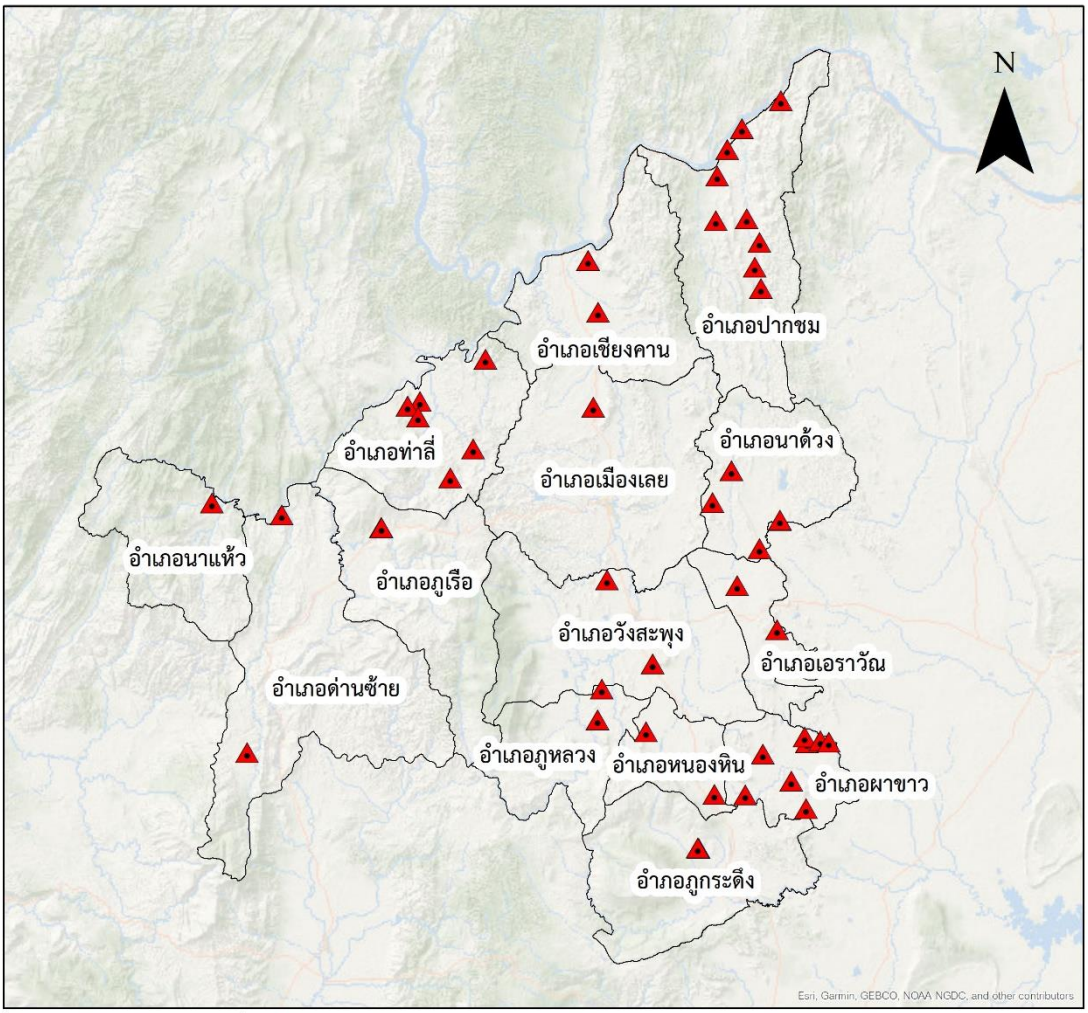

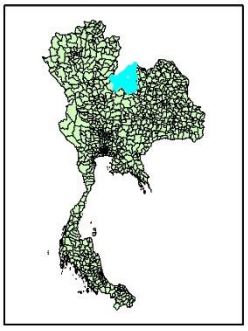

คำอธิบายสัญลักษณ์

- ดำเนินการถูกต้อง
- ดำเนินการไม่ถูกต้อง
- ขอบเขตจังหวัด

แผนที่แสดงสถานะความถูกต้องของระบบกำจัดขยะมูลฝอย
จังหวัดบึงกาฬ ประจำปี พ.ศ. 2565

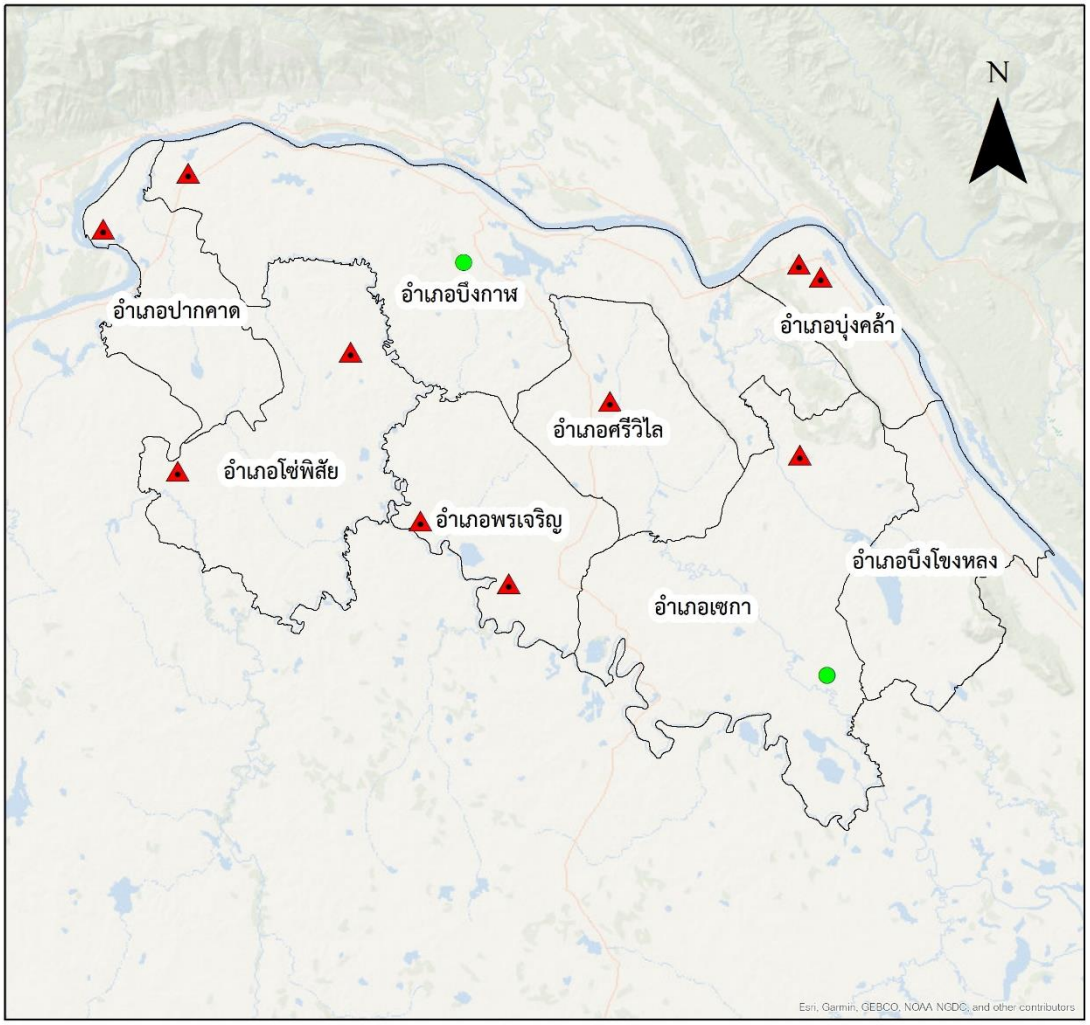

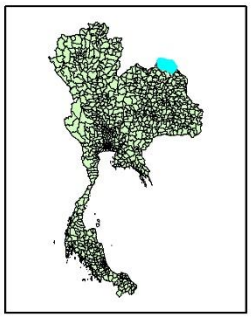

คำอธิบายสัญลักษณ์

- ดำเนินการถูกต้อง
- ดำเนินการไม่ถูกต้อง
- ขอบเขตจังหวัด

แผนที่แสดงสถานะความถูกต้องของระบบกำจัดขยะมูลฝอย จังหวัดสกลนคร ประจำปี พ.ศ. 2565

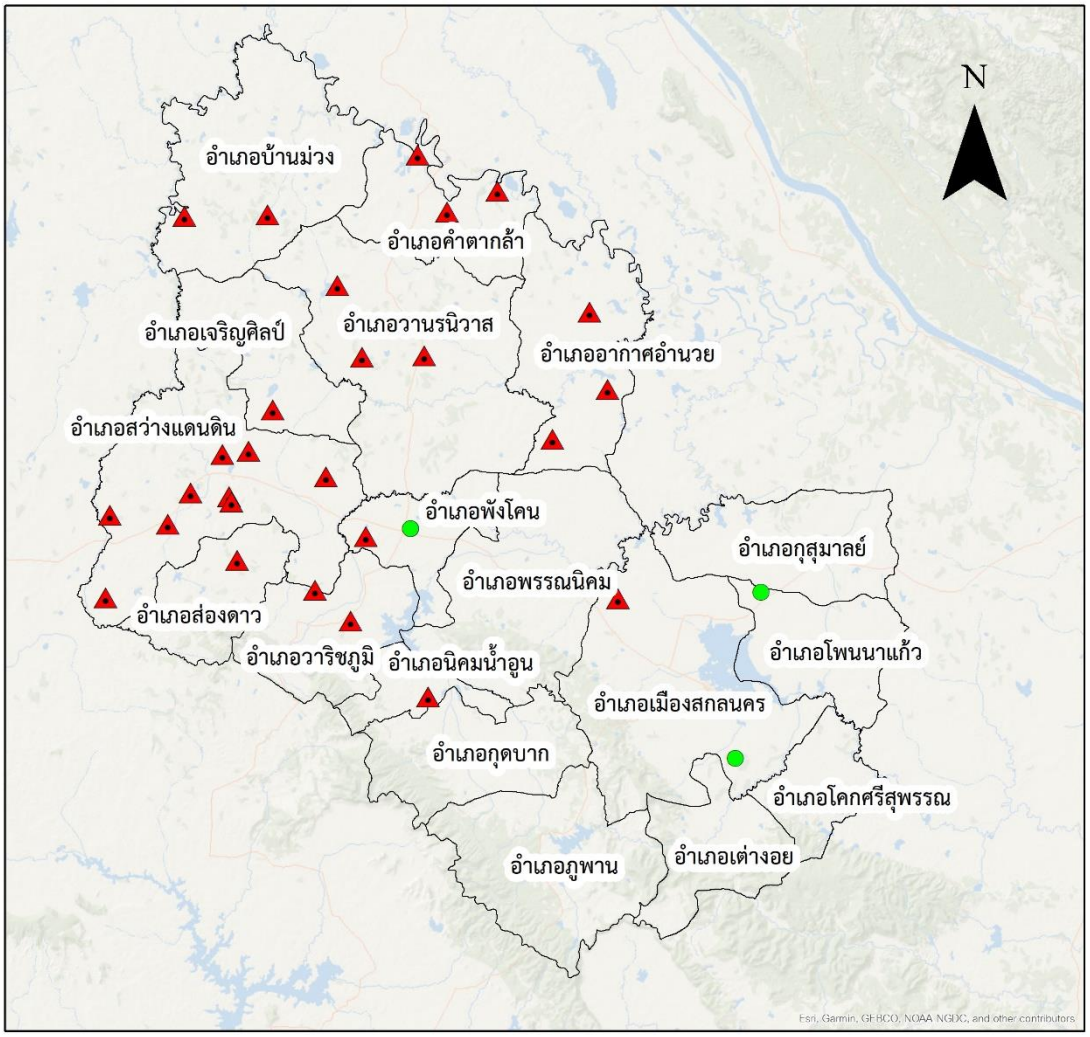

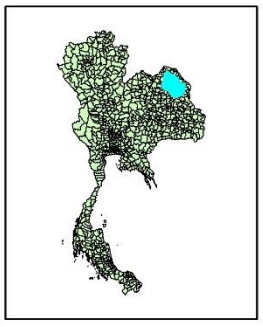

คำอธิบายสัญลักษณ์

- ดำเนินการถูกต้อง
- ดำเนินการไม่ถูกต้อง
- ขอบเขตจังหวัด

แผนที่แสดงสถานะความถูกต้องของระบบกำจัดขยะมูลฝอย
จังหวัดนครพนม ประจำปี พ.ศ. 2565

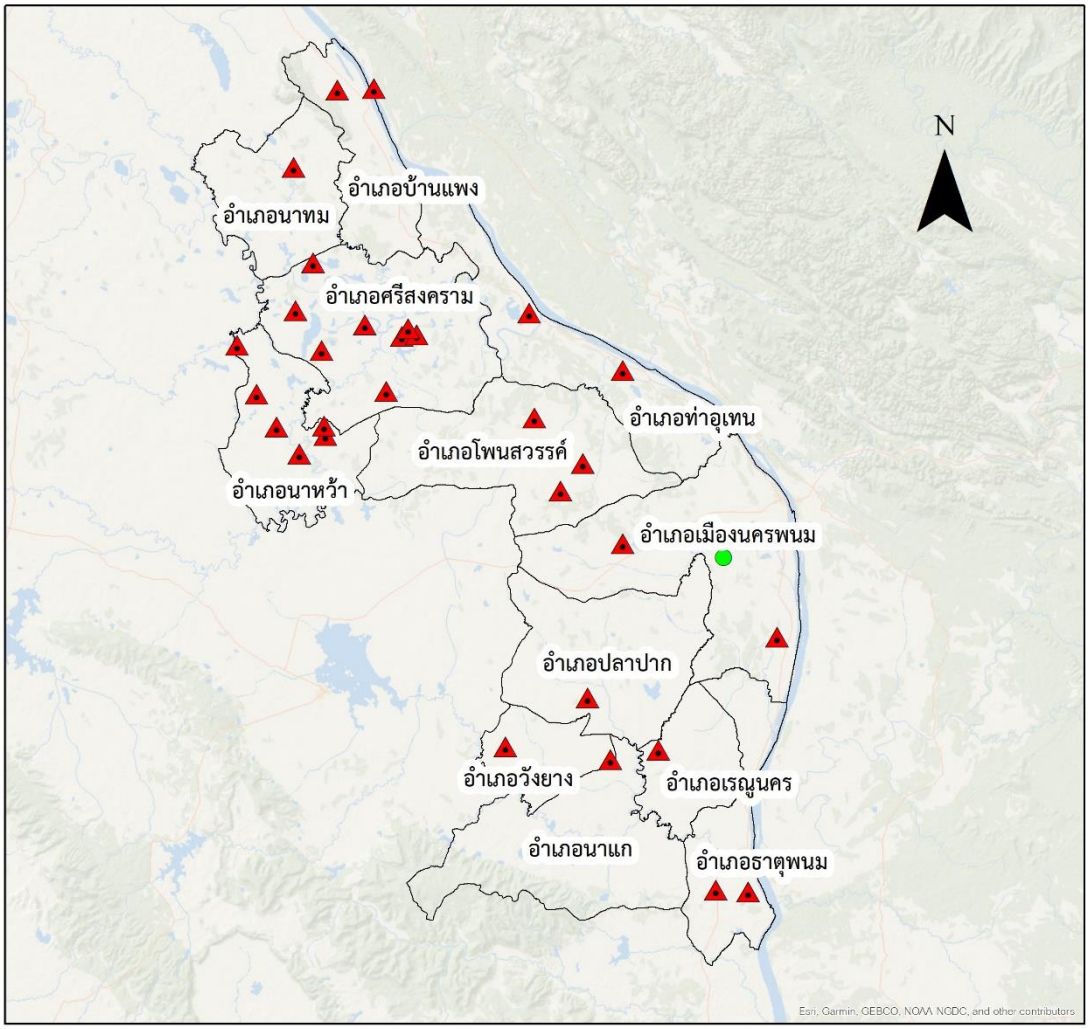

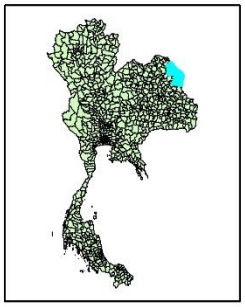

คำอธิบายสัญลักษณ์

- ดำเนินการถูกต้อง
- ดำเนินการไม่ถูกต้อง
- ขอบเขตจังหวัด

แผนที่แสดงสถานะความถูกต้องของระบบกำจัดขยะมูลฝอย จังหวัดหนองคาย ประจำปี พ.ศ. 2565

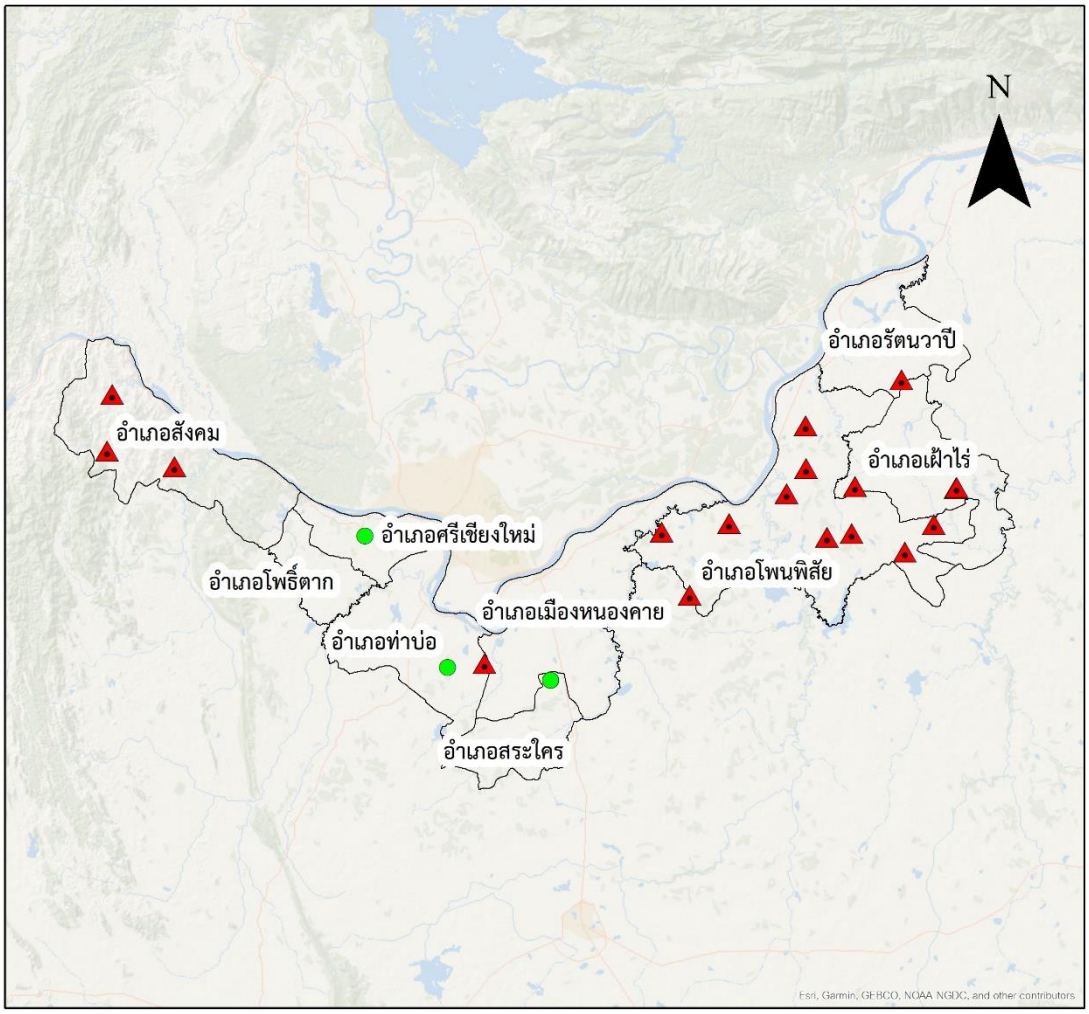

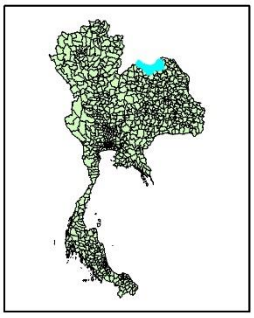

คำอธิบายสัญลักษณ์

- ดำเนินการถูกต้อง
- ดำเนินการไม่ถูกต้อง
- ขอบเขตจังหวัด

รายงานสถานการณ์สถานที่กำจัดขยะมูลฝอย
ของประเทศไทย ปี พ.ศ. 2565

ลำดับ	จังหวัด	ชื่อสถานที่	ที่ตั้งสถานที่กำจัดขยะมูลฝอย	ผู้ดำเนินการ	พิกัด		การดำเนินงาน			ขนาดพื้นที่			ปีเปิดดำเนินงาน	ความถูกต้อง	ระบบการกำจัด	ปริมาณขยะมูลฝอย
					Latitude	longitude	เปิด	ปิด	หยุด	ไร่	งาน	ารางวา				เข้าสถานที่กำจัด (ตัน/วัน)
	จังหวัดอุดรบุรี ข้อมูลโดยสำนักงานสิ่งแวดล้อมและควบคุมมลพิษที่ 9															
1	อุดรธานี	สถานที่กำจัดขยะมูลฝอย ทต.กุดจับ	บ้านดงหัน ม.6 ต.กุดจับ อ.กุดจับ จ.อุดรธานี 41250	ทต.กุดจับ	17.4459	102.5529	1			10	0	0	2540	กำจัดไม่ถูกต้อง	เทกอง	9.00
2	อุดรธานี	สถานที่กำจัดขยะมูลฝอย ทต.เชียงเพ็ง	บ้านสร้างแป้น ม.2 ต.เชียงเพ็ง อ.กุดจับ จ.อุดรธานี 41250	ทต.เชียงเพ็ง	17.4852	102.6550		1		15			2548			
3	อุดรธานี	สถานที่กำจัดขยะมูลฝอย ทต.ตาลเลียน	บ้านเหล่าตำแย ม.6 ต.ตาลเลียน อ.กุดจับ จ.อุดรธานี 41250	ทต.ตาลเลียน	17.4389	102.4418	1			16	0	0	2549	กำจัดไม่ถูกต้อง	เทกอง	4.00
4	อุดรธานี	สถานที่กำจัดขยะมูลฝอย ทต.สร้างก่อ	บ้านนาหนองทุ่ม ม.2 ต.สร้างก่อ อ.กุดจับ จ.อุดรธานี 41250	ทต.สร้างก่อ	17.4859	102.5214		1		14			2539			
5	อุดรธานี	สถานที่กำจัดขยะมูลฝอย ทต.กงพานพันดอน	บ้านคำบง ม.10 ต.พันดอน อ.กุมภวาปี จ.อุดรธานี 41110	ทต.กงพานพันดอน	17.1208	102.8977	1			11	0	0	2543	กำจัดไม่ถูกต้อง	เทกอง	5.00
6	อุดรธานี	สถานที่กำจัดขยะมูลฝอย ทต.แชแล	บ้านหนองแวงน้อย ม.11 ต.แชแล อ.กุมภวาปี จ.อุดรธานี 41110	ทต.แชแล	17.1259	103.0770	1			12	2	0	2552	กำจัดไม่ถูกต้อง	เทกอง	31.00
7	อุดรธานี	สถานที่กำจัดขยะมูลฝอย ทต.เชียงแหว	บ้านเชียงแหว ม.11 ต.เชียงแหว อ.กุมภวาปี จ.อุดรธานี 41110	ทต.เชียงแหว	17.1993	102.9953	1			3	0	0	2547	กำจัดไม่ถูกต้อง	เทกอง	2.50
8	อุดรธานี	สถานที่กำจัดขยะมูลฝอย ทต.ปะโค	บ้านป่าหวาย ม.5 ต.ปะโค อ.กุมภวาปี จ.อุดรธานี 41110	ทต.ปะโค	17.0480	102.8850	1			4	0	0	2555	กำจัดไม่ถูกต้อง	เผากลางแจ้ง	5.00
9	อุดรธานี	สถานที่กำจัดขยะมูลฝอย ทต.พันดอน	บ้านคำเจริญ ม.10 ต.พันดอน อ.กุมภวาปี จ.อุดรธานี 41110	ทต.พันดอน	17.1228	102.8958	1			19	3	0	2541	กำจัดไม่ถูกต้อง	เทกอง	2.00
10	อุดรธานี	สถานที่กำจัดขยะมูลฝอย ทต.หนองหว้า	บ้านห้วยบง ม.2 ต.หนองหว้า อ.กุมภวาปี จ.อุดรธานี 41110	ทต.หนองหว้า	16.9579	103.0652	1			2	0	0	2559	กำจัดไม่ถูกต้อง	เทกอง	7.00
11	อุดรธานี	สถานที่กำจัดขยะมูลฝอย ทต.ห้วยเกิ้ง	บ้านโนนสิมมา ม.2 ต.ดูมใต้ อ.กุมภวาปี จ.อุดรธานี 41110	ทต.ห้วยเกิ้ง	17.0544	102.9387		1		47			2542			
12	อุดรธานี	สถานที่กำจัดขยะมูลฝอย เอกชนอบต.กุมภวาปี	บ้านโพธิ์สง่า ม.14 ต.กุมภวาปี อ.กุมภวาปี จ.อุดรธานี 41110	เอกชนอบต.กุมภวาปี	16.9578	103.0651		1		30		100	2555			
13	อุดรธานี	สถานที่กำจัดขยะมูลฝอย อบต.ท่าลี่	บ้านท่าลี่ ม.4 ต.ท่าลี่ อ.กุมภวาปี จ.อุดรธานี 41110	อบต.ท่าลี่	16.9578	103.0652		1			1		2550			
14	อุดรธานี	สถานที่กำจัดขยะมูลฝอย อบต.สีออ หมู่1	บ้านสีออ ม.1 ต.สีออ อ.กุมภวาปี จ.อุดรธานี 41110	อบต.สีออ	16.9920	103.0576	1			1	0	0	2549	กำจัดไม่ถูกต้อง	เทกอง	2.00
15	อุดรธานี	สถานที่กำจัดขยะมูลฝอย อบต.สีออ หมู่6	บ้านหนองแดง ม.6 ต.สีออ อ.กุมภวาปี จ.อุดรธานี 41110	อบต.สีออ	17.0239	103.0349	1			1	0	0	2549	กำจัดไม่ถูกต้อง	เทกอง	0.50
16	อุดรธานี	สถานที่กำจัดขยะมูลฝอย เอกชนอบต.ดาดทอง	บ้านคำปลากั้ง ม.7 ต.ดาดทอง อ.ศรีธาตุ จ.อุดรธานี 41230	เอกชนอบต.ดาดทอง	17.1006	103.1627		1		10			2557			
17	อุดรธานี	สถานที่กำจัดขยะมูลฝอย ทต.กู่แก้ว	บ้านซำป่าหัน ม.3 ต.บ้านจีด อ.กู่แก้ว จ.อุดรธานี 41130	ทต.กู่แก้ว	17.1360	103.1433		1		4			2556			
18	อุดรธานี	สถานที่กำจัดขยะมูลฝอย ทต.คอนสาย	ม.15 ต.คอนสาย อ.กู่แก้ว จ.อุดรธานี 41130	ทต.คอนสาย	17.1960	103.1072		1		3			2553			
19	อุดรธานี	สถานที่กำจัดขยะมูลฝอย ทต.โพนสูง	บ้านโคกสง่า ม.7 ต.โพนสูง อ.ไชยวาน จ.อุดรธานี 41290	ทต.โพนสูง	17.1265	103.2519		1		1			2550			
20	อุดรธานี	สถานที่กำจัดขยะมูลฝอย ทต.หนองแวงแก้มหอม	บ้านหนองแวง ม.10 ต.ไชยวาน อ.ไชยวาน จ.อุดรธานี 41290	ทต.หนองแวงแก้มหอม	17.3171	103.1907	1			85	0	0	2556	กำจัดไม่ถูกต้อง	เทกองควบคุมน้อยกว่า 50 ตัน	14.00
21	อุดรธานี	สถานที่กำจัดขยะมูลฝอย อบต.คำเลาะ หมู่5	บ้านวังชมภู ม.5 ต.ไชยวาน อ.ไชยวาน จ.อุดรธานี 41290	อบต.คำเลาะ	17.1773	103.3526		1		1	2	15	2556			
22	อุดรธานี	สถานที่กำจัดขยะมูลฝอย อบต.ทุ่งฝน	บ้านศรีสงคราม ม.13 ต.ทุ่งฝน อ.ทุ่งฝน จ.อุดรธานี 41310	อบต.ทุ่งฝน	17.5356	103.2933		1		1			2554			
23	อุดรธานี	สถานที่กำจัดขยะมูลฝอย ทต.ทุ่งใหญ่	บ้านบุญมี ม.5 ต.ทุ่งใหญ่ อ.ทุ่งฝน จ.อุดรธานี 41310	ทต.ทุ่งใหญ่	17.4528	103.1786		1		1.5		200	2552			
24	อุดรธานี	สถานที่กำจัดขยะมูลฝอย ทต.นายูง	บ้านห้วยทราย ม.3 ต.นายูง อ.นายูง จ.อุดรธานี 41380	ทต.นายูง	17.9596	102.2325	1			1	2	0	2550	กำจัดไม่ถูกต้อง	เทกอง	1.50
25	อุดรธานี	สถานที่กำจัดขยะมูลฝอย อบต.บ้านก้อง	บ้านนาดูม ม.5 ต.บ้านก้อง อ.นายูง จ.อุดรธานี 41380	อบต.บ้านก้อง	17.8551	102.1005	1			15	0	0	2550	กำจัดไม่ถูกต้อง	เทกอง	2.50
26	อุดรธานี	สถานที่กำจัดขยะมูลฝอย ทต.นางัว	บ้านโสมเจริญ ม.11 ต.ศรีสำราญ อ.น้ำโสม จ.อุดรธานี 41210	ทต.นางัว	17.7950	102.1745	1			26	0	0	2539	กำจัดไม่ถูกต้อง	เทกอง	11.00
27	อุดรธานี	สถานที่กำจัดขยะมูลฝอย อบต.น้ำโสม	บ้านน้ำปด ม.3 ต.น้ำโสม อ.น้ำโสม จ.อุดรธานี 41210	อบต.น้ำโสม	17.8049	102.1504	1			7	0	0	2550	กำจัดไม่ถูกต้อง	เทกอง	7.50
28	อุดรธานี	สถานที่กำจัดขยะมูลฝอย อบต.บ้านหยวก	บ้านแท่น ม.10 ต.บ้านหยวก อ.น้ำโสม จ.อุดรธานี 41210	อบต.บ้านหยวก	17.7777	102.2793		1		1			2554			
29	อุดรธานี	สถานที่กำจัดขยะมูลฝอย อบต.หนองแวง หมู่6	บ้านสาครพัฒนา ม.6 ต.หนองแวง อ.น้ำโสม จ.อุดรธานี 41210	อบต.หนองแวง	17.7777	102.2793	1			3	0	0	2546	กำจัดไม่ถูกต้อง	เทกอง	1.00
30	อุดรธานี	สถานที่กำจัดขยะมูลฝอย อบต.โคกกลาง หมู่1	บ้านโคกกลาง ม.1 ต.โคกกลาง อ.โนนสะอาด จ.อุดรธานี 41240	อบต.โคกกลาง	16.9282	102.8926	1			0.5	0	0	2539	กำจัดไม่ถูกต้อง	เผากลางแจ้ง	0.50
31	อุดรธานี	สถานที่กำจัดขยะมูลฝอย อบต.โคกกลาง หมู่3	บ้านโคกสง่า ม.3 ต.โคกกลาง อ.โนนสะอาด จ.อุดรธานี 41240	อบต.โคกกลาง	16.9254	102.9161		1			2		2541			
32	อุดรธานี	สถานที่กำจัดขยะมูลฝอย อบต.โคกกลาง หมู่4	บ้านม่วงดง ม.4 ต.โคกกลาง อ.โนนสะอาด จ.อุดรธานี 41240	อบต.โคกกลาง	16.9348	102.9411	1			0.5	0	0	2541	กำจัดไม่ถูกต้อง	เผากลางแจ้ง	0.50
33	อุดรธานี	สถานที่กำจัดขยะมูลฝอย ทต.โนนสะอาด	บ้านฝายเจริญสุข ม.9 ต.โนนสะอาด อ.โนนสะอาด จ.อุดรธานี 41240	ทต.โนนสะอาด	16.9737	102.9098	1			8	2	96	2540	กำจัดไม่ถูกต้อง	เทกอง	6.50
34	อุดรธานี	สถานที่กำจัดขยะมูลฝอย อบต.ทมนางาม	บ้านทมนางาม ม.1 ต.ทมนางาม อ.โนนสะอาด จ.อุดรธานี 41240	อบต.ทมนางาม	16.9119	102.9910	1			1	0	0	2545	กำจัดไม่ถูกต้อง	อื่นๆ (เทกอง+เผากลางแจ้ง)	1.00
35	อุดรธานี	สถานที่กำจัดขยะมูลฝอย อบต.โพธิ์ศรีสำราญ	บ้านศรีสวัสดิ์ ม.8 ต.โพธิ์ศรีสำราญ อ.โนนสะอาด จ.อุดรธานี 41240	อบต.โพธิ์ศรีสำราญ	16.9338	102.8471		1		2			2549			
36	อุดรธานี	สถานที่กำจัดขยะมูลฝอย ทม.บ้านดุง	บ้านโนนศรีทอง ม.7 ต.บ้านชัย อ.บ้านดุง จ.อุดรธานี 41190	ทม.บ้านดุง	17.6562	103.2244	1			16	0	0	2535	กำจัดถูกต้อง	ฝังกลบ	40.00
37	อุดรธานี	สถานที่กำจัดขยะมูลฝอย อบต.บ้านม่วง	บ้านศรีเมือง ม.14 ต.บ้านม่วง อ.บ้านดุง จ.อุดรธานี 41190	อบต.บ้านม่วง	17.7163	103.3596	1			5	0	0	2550	กำจัดไม่ถูกต้อง	เทกอง	2.00
38	อุดรธานี	สถานที่กำจัดขยะมูลฝอย อบต.วังทอง	บ้านวังแสนสุข ม.6 ต.วังทอง อ.บ้านดุง จ.อุดรธานี 41190	อบต.วังทอง	17.7570	103.3427	1			17	2	0	2553	กำจัดไม่ถูกต้อง	เทกอง	3.00
39	อุดรธานี	สถานที่กำจัดขยะมูลฝอย ทต.บ้านผือ	บ้านผือนอก ม.3 ต.บ้านผือ อ.บ้านผือ จ.อุดรธานี 41160	ทต.บ้านผือ	17.7212	102.4513	1			12	0	0	2540	กำจัดไม่ถูกต้อง	เทกอง	10.00
40	อุดรธานี	สถานที่กำจัดขยะมูลฝอย ทต.กลางใหญ่	บ้านกลางใหญ่ ม.12 ต.กลางใหญ่ อ.บ้านผือ จ.อุดรธานี 41160	ทต.กลางใหญ่	17.7715	102.3546	1			4	0	0	2541	กำจัดไม่ถูกต้อง	เทกอง	6.00
41	อุดรธานี	สถานที่กำจัดขยะมูลฝอย อบต.เชือน้ำ	บ้านเทื่อม ม.12 ต.เชือน้ำ อ.บ้านผือ จ.อุดรธานี 41160	อบต.เชือน้ำ	17.5568	102.6651		1		1			2550			
42	อุดรธานี	สถานที่กำจัดขยะมูลฝอย อบต.คำด้วง	บ้านคำด้วง ม.10 ต.คำด้วง อ.บ้านผือ จ.อุดรธานี 41160	อบต.คำด้วง	17.8335	102.3567	1			2	0	0	2548	กำจัดไม่ถูกต้อง	เผากลางแจ้ง	0.50
43	อุดรธานี	สถานที่กำจัดขยะมูลฝอย อบต.จำปาโมง	บ้านกลางน้อย ม.6 ต.จำปาโมง อ.บ้านผือ จ.อุดรธานี 41160	อบต.จำปาโมง	17.6646	102.4231		1		2			2555			
44	อุดรธานี	สถานที่กำจัดขยะมูลฝอย อบต.หนองแวง	บ้านหนองแวง ม.10 ต.หนองแวง อ.บ้านผือ จ.อุดรธานี 41160	อบต.หนองแวง	17.4837	102.3783		1		5			2549			
45	อุดรธานี	สถานที่กำจัดขยะมูลฝอย อบต.อุ่มจาน	บ้านอุ่มจาน ม.8 ต.อุ่มจาน อ.ประจักษ์ศิลปาคม จ.อุดรธานี 41110	อบต.อุ่มจาน	17.2472	103.0376		1		2			2547			
46	อุดรธานี	สถานที่กำจัดขยะมูลฝอย อบต.ดอนกลอย	บ้านหว้าน ม.3 ต.ดอนกลอย อ.พิบูลย์รักษ์ จ.อุดรธานี 41130	อบต.ดอนกลอย	17.4668	102.9816		1		4		200	2551			
47	อุดรธานี	สถานที่กำจัดขยะมูลฝอย อบต.นาทราย	บ้านน้ำรอด ม.2 ต.นาทราย อ.พิบูลย์รักษ์ จ.อุดรธานี 41130	อบต.นาทราย	17.5330	103.1419	1			14	0	0	2553	กำจัดไม่ถูกต้อง	เผากลางแจ้ง	4.00
48	อุดรธานี	สถานที่กำจัดขยะมูลฝอย อบต.บ้านแดง	บ้านดงไร่ ม.14 ต.บ้านแดง อ.พิบูลย์รักษ์ จ.อุดรธานี 41130	อบต.บ้านแดง	17.5167	103.0511	1			6	0	0	2540	กำจัดไม่ถูกต้อง	เผากลางแจ้ง	3.00

ลำดับ	จังหวัด	ชื่อสถานที่	ที่ตั้งสถานที่กำจัดขยะมูลฝอย	ผู้ดำเนินการ	พิกัด		การดำเนินงาน			ขนาดพื้นที่			ปีเปิดดำเนินงาน	ความถูกต้อง	ระบบการกำจัด	ปริมาณขยะมูลฝอยเข้าสถานที่กำจัด (ตัน/วัน)
					Latitude	longitude	เปิด	ปิด	หยุด	ไร่	งาน	ตารางวา				
49	อุดรธานี	สถานที่กำจัดขยะมูลฝอย ทต.เพ็ญ	บ้านเหล่าสูง ม.8 ต.เพ็ญ อ.เพ็ญ จ.อุดรธานี 41150	ทต.เพ็ญ	17.6846	102.9016		1		5			2528			
50	อุดรธานี	สถานที่กำจัดขยะมูลฝอย อบต.เชียงหวาง หมู่2	บ้านสร้างหลวง ม.2 ต.เชียงหวาง อ.เพ็ญ จ.อุดรธานี 41150	อบต.เชียงหวาง	17.6159	102.8273		1		10			2550			
51	อุดรธานี	สถานที่กำจัดขยะมูลฝอย อบต.เชียงหวาง หมู่8	บ้านคอนข่า ม.8 ต.เชียงหวาง อ.เพ็ญ จ.อุดรธานี 41150	อบต.เชียงหวาง	17.6262	102.8711		1		10			2550			
52	อุดรธานี	สถานที่กำจัดขยะมูลฝอย อบต.เชียงหวาง หมู่13	บ้านหนองสระโคร ม.13 ต.เชียงหวาง อ.เพ็ญ จ.อุดรธานี 41150	อบต.เชียงหวาง	17.6346	102.8615		1		5			2550			
53	อุดรธานี	สถานที่กำจัดขยะมูลฝอย อบต.เชียงหวาง หมู่7	บ้านโพนเลา ม.7 ต.เชียงหวาง อ.เพ็ญ จ.อุดรธานี 41150	อบต.เชียงหวาง	17.6123	102.8474		1		5			2550			
54	อุดรธานี	สถานที่กำจัดขยะมูลฝอย อบต.นาบัว	บ้านนาบัว ม.9 ต.นาบัว อ.เพ็ญ จ.อุดรธานี 41150	อบต.นาบัว	17.5709	102.9648	1			20	0	0	2555	กำจัดไม่ถูกต้อง	เทกอง	3.00
55	อุดรธานี	สถานที่กำจัดขยะมูลฝอย อบต.นาพู่	บ้านศรีบุญเรือง ม.6 ต.นาพู่ อ.เพ็ญ จ.อุดรธานี 41150	อบต.นาพู่	17.5858	102.7292	1			28	0	35	2541	กำจัดไม่ถูกต้อง	เทกอง	4.00
56	อุดรธานี	สถานที่กำจัดขยะมูลฝอย อบต.เพ็ญ หมู่5	บ้านหนองคู ม.5 ต.เพ็ญ อ.เพ็ญ จ.อุดรธานี 41150	อบต.เพ็ญ	17.6680	102.9157	1			1	0	0	2551	กำจัดไม่ถูกต้อง	เทกอง	1.00
57	อุดรธานี	สถานที่กำจัดขยะมูลฝอย อบต.เพ็ญ บ้านโพนทัน	บ้านโพนทัน ม.6 ต.เพ็ญ อ.เพ็ญ จ.อุดรธานี 41150	อบต.เพ็ญ	17.6656	102.9690		1		1			2559			
58	อุดรธานี	สถานที่กำจัดขยะมูลฝอย อบต.สุมเส้า	บ้านสุมเส้า ม.1 ถ.สุมเส้า-บ้านคุง ต.สุมเส้า อ.เพ็ญ จ.อุดรธานี 41150	อบต.สุมเส้า	17.5880	102.9776	1			5	0	0	2555	กำจัดไม่ถูกต้อง	เทกอง	3.00
59	อุดรธานี	สถานที่กำจัดขยะมูลฝอย เอกชนอบต.จอมศรี	บ้านโนนแสงจันทร์ ม.15 ต.จอมศรี อ.เพ็ญ จ.อุดรธานี 41150	อบต.จอมศรี	17.8396	102.9127		1		12			2557			
60	อุดรธานี	สถานที่กำจัดขยะมูลฝอย เอกชนอบต.เพ็ญ	บ้านส้นป่าตอง ม.11 ต.เพ็ญ อ.เพ็ญ จ.อุดรธานี 41150	บริษัทเอ็นเนอร์เเทรก อุดร จำกัด	17.6732	102.8875		1		20			2557			
61	อุดรธานี	สถานที่กำจัดขยะมูลฝอย ทน.อุดรธานี	บ.โคกหนองทาด ต.หนองนาคำ อ.เมืองอุดรธานี จ.อุดรธานี 41000	ทน.อุดรธานี	17.4043	102.8895	1			296	0	0	2544	กำจัดถูกต้อง	ผสมผสาน (ฝังกลบ+RDF+MBT)	365.00
62	อุดรธานี	สถานที่กำจัดขยะมูลฝอย อบต.นาข่า	บ้านหมากคูม ม.16 ต.นาข่า อ.เมืองอุดรธานี จ.อุดรธานี	อบต.นาข่า	17.5259	102.9017	1			3	2	3	2541	กำจัดไม่ถูกต้อง	เผากลางแจ้ง	3.00
63	อุดรธานี	สถานที่กำจัดขยะมูลฝอย ทต.ลำพันชาด	บ้านหนองแวงโคก ม.2 ต.ลำพันชาด อ.วังสามหมอ จ.อุดรธานี	ทต.ลำพันชาด	16.9450	103.4602	1			0	1	0	2558	กำจัดไม่ถูกต้อง	เทกอง	3.00
64	อุดรธานี	สถานที่กำจัดขยะมูลฝอย ทต.วังสามหมอ	บ้านหนองแวงเจริญ ม.5 ต.วังสามหมอ อ.วังสามหมอ จ.อุดรธานี	ทต.วังสามหมอ	16.9269	103.4333	1			26	0	0	2558	กำจัดไม่ถูกต้อง	เทกอง	9.00
65	อุดรธานี	สถานที่กำจัดขยะมูลฝอย อบต.คำโคกสูง	บ้านนางาม ม.5 ต.คำโคกสูง อ.วังสามหมอ จ.อุดรธานี 41280	อบต.คำโคกสูง	16.8692	103.4338	1			5	0	0	2555	กำจัดไม่ถูกต้อง	เทกอง	2.00
66	อุดรธานี	สถานที่กำจัดขยะมูลฝอย อบต.หนองกุงทับม้า	บ้านโนนสว่าง ม.7 ต.หนองกุงทับม้า อ.วังสามหมอ จ.อุดรธานี	อบต.หนองกุงทับม้า	17.0645	103.4772	1			2	0	0	2549	กำจัดไม่ถูกต้อง	เผากลางแจ้ง	1.50
67	อุดรธานี	สถานที่กำจัดขยะมูลฝอย ทต.จำปี	บ้านโคกลักชี ม.8 ต.จำปี อ.ศรีธาตุ จ.อุดรธานี 41230	ทต.จำปี	17.0267	103.1452	1			36	0	0	2553	กำจัดไม่ถูกต้อง	เทกองควบคุมน้อยกว่า 50 ตัน	3.00
68	อุดรธานี	สถานที่กำจัดขยะมูลฝอย ทต.ศรีธาตุ	บ้านกอก ม.6 ต.ศรีธาตุ อ.ศรีธาตุ จ.อุดรธานี 41230	ทต.ศรีธาตุ	16.9962	103.2205	1			15.1	0	0	2545	กำจัดไม่ถูกต้อง	เทกอง	5.00
69	อุดรธานี	สถานที่กำจัดขยะมูลฝอย ทต.สร้างคอม	บ้านโคกสว่าง ม.8 ต.สร้างคอม อ.สร้างคอม จ.อุดรธานี 41260	ทต.สร้างคอม	17.8085	103.0471	1			16	0	0	2540	กำจัดไม่ถูกต้อง	เทกอง	3.50
70	อุดรธานี	สถานที่กำจัดขยะมูลฝอย อบต.เชียงดา	บ้านเชียงดา ม.1 ต.เชียงดา อ.สร้างคอม จ.อุดรธานี 41260	อบต.เชียงดา	17.8692	103.0284		1		2			2558			
71	อุดรธานี	สถานที่กำจัดขยะมูลฝอย อบต.เชียงดา	บ้านบึงสำราญ ม.3 ต.เชียงดา อ.สร้างคอม จ.อุดรธานี 41260	อบต.เชียงดา	17.8787	103.0734		1		1			2557			
72	อุดรธานี	สถานที่กำจัดขยะมูลฝอย เอกชนอบต.นาสะอาด	บ้านนาไชยฟ้อง ม.6 ต.นาสะอาด อ.สร้างคอม จ.อุดรธานี 41260	เอกชนอบต.นาสะอาด	17.8324	103.0304		1		6			2549			
73	อุดรธานี	สถานที่กำจัดขยะมูลฝอย ทต.บ้านโคก	บ้านโพธิ์ ม.2 ต.บ้านโคก อ.สร้างคอม จ.อุดรธานี 41260	ทต.บ้านโคก	17.8085	103.0099	1			4	0	0	2545	กำจัดไม่ถูกต้อง	เทกอง	3.00
74	อุดรธานี	สถานที่กำจัดขยะมูลฝอย ทต.บ้านยวด	บ้านนามั้ง ม.4 ต.บ้านยวด อ.สร้างคอม จ.อุดรธานี 41260	ทต.บ้านยวด	17.7149	103.0442	1			35	0	0	2548	กำจัดไม่ถูกต้อง	เทกอง	3.00
75	อุดรธานี	สถานที่กำจัดขยะมูลฝอย อบต.บ้านหินโงม	บ้านศิลาทอง ม.7 ต.บ้านหินโงม อ.สร้างคอม จ.อุดรธานี 41260	อบต.บ้านหินโงม	17.7525	103.0942	1			6	0	0	2558	กำจัดไม่ถูกต้อง	เทกอง	0.50
76	อุดรธานี	สถานที่กำจัดขยะมูลฝอย ทต.ภูผาแดง	บ้านโนนสำราญ ม.5 ต.หนองอ้อ อ.หนองวัวซอ จ.อุดรธานี 41220	ทต.ภูผาแดง	17.1695	102.5549	1			26	0	0	2542	กำจัดไม่ถูกต้อง	เทกอง	1.00
77	อุดรธานี	สถานที่กำจัดขยะมูลฝอย อบต.หนองอ้อ	บ้านคำหมากคูน ม.4 ต.หนองอ้อ อ.หนองวัวซอ จ.อุดรธานี 41220	อบต.หนองอ้อ	17.2118	102.6094	1			52	0	0	2554	กำจัดไม่ถูกต้อง	เทกอง	5.00
78	อุดรธานี	สถานที่กำจัดขยะมูลฝอย ทต.แสงสว่าง	บ้านแสงสว่าง ม.6 ต.แสงสว่าง อ.หนองแสง จ.อุดรธานี 41340	ทต.แสงสว่าง	17.1361	102.8232	1			0.25	0	0	2547	กำจัดไม่ถูกต้อง	เทกอง	1.00
79	อุดรธานี	สถานที่กำจัดขยะมูลฝอย อบต.ทับกุง	บ้านทับกุง ม.3 ถ.ทับกุงวัดถ้ำเกีย ต.ทับกุง อ.หนองแสง จ.อุดรธานี	อบต.ทับกุง	17.1533	102.7587	1			2	0	40	2541	กำจัดไม่ถูกต้อง	เทกอง	6.00
80	อุดรธานี	สถานที่กำจัดขยะมูลฝอย อบต.แสงสว่าง	144 บ้านท่าขม ม.8 ถ.ห้วยเก็ง ท่าขม ต.แสงสว่าง อ.หนองแสง จ.	อบต.แสงสว่าง	17.1376	102.7945	1			0.25	0	0	2553	กำจัดไม่ถูกต้อง	เทกอง	1.00
81	อุดรธานี	สถานที่กำจัดขยะมูลฝอย อบต.หนองแสง	บ้านแสงทอง ม.6 ต.หนองแสง อ.หนองแสง จ.อุดรธานี 41340	อบต.หนองแสง	17.1672	102.8547			1	1			2555			
82	อุดรธานี	สถานที่กำจัดขยะมูลฝอย ทต.บ้านเชียง	บ้านเชียง ม.9 ถ.นครศรีนคร ต.บ้านเชียง อ.หนองหาน จ.อุดรธานี	ทต.บ้านเชียง	17.3999	103.2135	1			21	0	0	2538	กำจัดไม่ถูกต้อง	เทกอง	6.00
83	อุดรธานี	สถานที่กำจัดขยะมูลฝอย ทต.ผักตบ	บ้านป่าก้าว ม.6 ต.ผักตบ อ.หนองหาน จ.อุดรธานี 41130	ทต.ผักตบ	17.3962	103.0189	1			5	2	87	2550	กำจัดไม่ถูกต้อง	เทกอง	2.00
84	อุดรธานี	สถานที่กำจัดขยะมูลฝอย ทต.หนองหาน	บ้านโสกหมู ม.19 ต.หนองหาน อ.หนองหาน จ.อุดรธานี 41130	ทต.หนองหาน	N/A	N/A	1			0	0	0	N/A	กำจัดไม่ถูกต้อง	เทกอง	16.00
85	อุดรธานี	สถานที่กำจัดขยะมูลฝอย อบต.ตอนหายโศก	บ้านหนองกลัก ม.6 ต.ตอนหายโศก อ.หนองหาน จ.อุดรธานี 41130	อบต.ตอนหายโศก	17.4399	103.0068	1			5	0	0	2553	กำจัดไม่ถูกต้อง	เทกอง	3.00
86	อุดรธานี	สถานที่กำจัดขยะมูลฝอย อบต.บ้านยา	บ้านตอน ม.5 ต.บ้านยา อ.หนองหาน จ.อุดรธานี 41130	อบต.บ้านยา	17.3978	103.2621		1		1			2548			
87	อุดรธานี	สถานที่กำจัดขยะมูลฝอย อบต.พังงู	บ้านเรืองชัย ม.7 ต.พังงู อ.หนองหาน จ.อุดรธานี 41130	อบต.พังงู	17.2750	103.0926	1			25	0	0	2547	กำจัดไม่ถูกต้อง	เทกอง	2.00
88	อุดรธานี	สถานที่กำจัดขยะมูลฝอย อบต.สะแบง	บ้านดงวังพัง ม.5 ต.สะแบง อ.หนองหาน จ.อุดรธานี 41130	อบต.สะแบง	17.4977	103.1099	1			21	1	94	2545	กำจัดไม่ถูกต้อง	เผากลางแจ้ง	3.00
89	อุดรธานี	สถานที่กำจัดขยะมูลฝอย อบต.สร้อยพร้าว	บ้านวังทาง ม.11 ต.สร้อยพร้าว อ.หนองหาน จ.อุดรธานี 41130	อบต.สร้อยพร้าว	17.4493	103.0680	1			11	0	0	2548	กำจัดไม่ถูกต้อง	เผากลางแจ้ง	3.00
90	อุดรธานี	สถานที่กำจัดขยะมูลฝอย ทต.หนองไผ่	บ้านหายโศก ม.10 ต.หนองไผ่ อ.หนองหาน จ.อุดรธานี 41130	ทต.หนองไผ่	17.2761	103.0600	1			30	0	0	2556	กำจัดไม่ถูกต้อง	เทกอง	4.00
91	อุดรธานี	สถานที่กำจัดขยะมูลฝอย อบต.เพ็ญ หมู่2	บ้านใหม่ ม.2 ต.เพ็ญ อ.เพ็ญ จ.อุดรธานี 41150	อบต.เพ็ญ	17.6612	102.9613		1		1			2551			
92	อุดรธานี	สถานที่กำจัดขยะมูลฝอย อบต.เพ็ญ หมู่17	บ้านโนนยาง ม.17 ต.เพ็ญ อ.เพ็ญ จ.อุดรธานี 41150	อบต.เพ็ญ	17.6681	102.9267	1			2	0	0	2551	กำจัดไม่ถูกต้อง	เทกอง	1.00
93	อุดรธานี	สถานที่กำจัดขยะมูลฝอย อบต.เพ็ญ บ้านนาส่อน	บ้านนาส่อน ม.3 ต.เพ็ญ อ.เพ็ญ จ.อุดรธานี 41150	อบต.เพ็ญ	17.6298	102.9624	1			30	0	0	2557	กำจัดไม่ถูกต้อง	เทกอง	1.00
94	อุดรธานี	สถานที่กำจัดขยะมูลฝอย อบต.หนองหัวคู	บ้านสะคุ ม.7 ต.หนองหัวคู อ.บ้านผือ จ.อุดรธานี 41160	อบต.หนองหัวคู	17.6236	102.5879	1			4	0	0	2557	กำจัดไม่ถูกต้อง	เทกอง	3.00
95	อุดรธานี	สถานที่กำจัดขยะมูลฝอย ทต.ไชยวาน	บ้านหนองคูคม ม.7 ต.ไชยวาน อ.ไชยวาน จ.อุดรธานี 41290	ทต.ไชยวาน	17.3942	103.1162		1		2	3	10	2550			
96	อุดรธานี	สถานที่กำจัดขยะมูลฝอย ทต.หนองแวงโนนสะอาด	ม.9 ต.โนนสะอาด อ.โนนสะอาด จ.อุดรธานี 41240	ทต.หนองแวงโนนสะอาด	N/A	N/A		1		1			2550			
97	อุดรธานี	สถานที่กำจัดขยะมูลฝอย อบต.บ้านข้าย	บ้านข้าย อ.บ้านคุง จ.อุดรธานี 41190	อบต.บ้านข้าย	N/A	N/A		1		1			2550			

ลำดับ	จังหวัด	ชื่อสถานที่	ที่ตั้งสถานที่กำจัดขยะมูลฝอย	ผู้ดำเนินการ	พิกัด		การดำเนินงาน			ขนาดพื้นที่			ปีเปิดดำเนินงาน	ความถูกต้อง	ระบบการกำจัด	ปริมาณขยะมูลฝอย
					Latitude	longitude	เปิด	ปิด	หยุด	ไร่	งาน	ตารางวา				เข้าสถานที่กำจัด (ตัน/วัน)
98	อุดรธานี	สถานที่กำจัดขยะมูลฝอย อบต.นามั่วง	212 ม.3 ต.นามั่วง อ.ประจักษ์ศิลปาคม จ.อุดรธานี 41110	อบต.นามั่วง	N/A	N/A		1		1			2550			
99	อุดรธานี	สถานที่กำจัดขยะมูลฝอย อบต.เตาไห	ม.1 ต.เตาไห อ.เพ็ญ จ.อุดรธานี 41150	อบต.เตาไห	N/A	N/A		1		1			2550			
100	อุดรธานี	สถานที่กำจัดขยะมูลฝอย ทต.หนองวัวซอ	ม.6 ต.หมากหญ้า อ.หนองวัวซอ จ.อุดรธานี 41220	ทต.หนองวัวซอ	17.4457	103.0668		1		1		200	2550			
101	อุดรธานี	สถานที่กำจัดขยะมูลฝอย ทต.โนนหวาย	บ้านโคกหนองแซง ต.โนนหวาย อ.หนองวัวซอ จ.อุดรธานี 41220	ทต.โนนหวาย	N/A	N/A		1		1			2550			
102	อุดรธานี	สถานที่กำจัดขยะมูลฝอย ทต.หนองเม็ก	ม.17 ต.หนองเม็ก อ.หนองหาน จ.อุดรธานี 41130	ทต.หนองเม็ก	N/A	N/A		1		1			2550			
103	อุดรธานี	สถานที่กำจัดขยะมูลฝอย อบต.สร้างแป้น	บ้านสร้างแป้น ม.1 ต.สร้างแป้น อ.เพ็ญ จ.อุดรธานี 41150	อบต.สร้างแป้น	N/A	N/A		1		1			2553			
104	อุดรธานี	สถานที่กำจัดขยะมูลฝอย อบต.คำเลาะ หมู่6	เขตรอยต่อระหว่างบ้านวังชมภู ม.6 และบ้านคงพัฒนา ม.6 ต.คำ	อบต.คำเลาะ	17.1768	103.3521	1			1	2	15	2556	กำจัดไม่ถูกต้อง	เทกอง	1.50
105	อุดรธานี	สถานที่กำจัดขยะมูลฝอย อบต.หนองแวง หมู่6 (บ่อที่ 2)	บ้านสาครพัฒนา ม.6 ต.บ้านหนองแวง อ.น้ำโสม จ.อุดรธานี 41210	อบต.หนองแวง	17.7777	102.2793		1		2			2546			
106	อุดรธานี	สถานที่กำจัดขยะมูลฝอย อบต.หนองแวง หมู่6 (บ่อที่ 3)	บ้านสาครพัฒนา ม.6 ต.บ้านหนองแวง อ.น้ำโสม จ.อุดรธานี 41210	อบต.หนองแวง	17.7787	102.2793		1		1			N/A			
107	อุดรธานี	สถานที่กำจัดขยะมูลฝอย อบต.ท่าลี่ ม.6	บ้านนาทับ ม.6 ต.ท่าลี่ อ.กุมภวาปี จ.อุดรธานี 41110	อบต.ท่าลี่	16.9207	103.0867	1			4	0	0	2560	กำจัดไม่ถูกต้อง	เผากลางแจ้ง	3.00
108	อุดรธานี	สถานที่กำจัดขยะมูลฝอย อบต.หมูนางาม ม.8	บ้านหนองไผ่ล้อม ม.8 ต.หมูนางาม อ.โนนสะอาด จ.อุดรธานี 41240	อบต.หมูนางาม	16.8882	102.9328	1			1	0	0	N/A	กำจัดไม่ถูกต้อง	เทกอง	0.50
109	อุดรธานี	สถานที่กำจัดขยะมูลฝอย อบต.หมูนางาม ม.2	บ้านหมูป่าข่า ม.2 ต.หมูนางาม อ.โนนสะอาด จ.อุดรธานี 41240	อบต.หมูนางาม	16.9093	103.0120	1			1	0	0	N/A	กำจัดไม่ถูกต้อง	เทกอง	0.50
110	อุดรธานี	สถานที่กำจัดขยะมูลฝอย อบต.หมูนางาม ม.5	บ้านนาคสถาพร ม.5 ต.หมูนางาม อ.โนนสะอาด จ.อุดรธานี 41240	อบต.หมูนางาม	16.9088	102.9773	1			0	2	0	N/A	กำจัดไม่ถูกต้อง	เทกอง	0.50
111	อุดรธานี	สถานที่กำจัดขยะมูลฝอย อบต.จำปาโมง ม.3	บ้านจำปาคง ม.3 ต.จำปาโมง อ.บ้านผือ จ.อุดรธานี 41160	อบต.จำปาโมง	17.6235	102.3898	1			1.5	0	0	2563	กำจัดไม่ถูกต้อง	เทกอง	4.00
112	อุดรธานี	สถานที่กำจัดขยะมูลฝอย อบต.คุ้มจาน ม.1	บ้านดอนกลาง ม.1 ต.คุ้มจาน อ.ประจักษ์ศิลปาคม จ.อุดรธานี 41110	อบต.คุ้มจาน	17.2265	103.0736		1		1			2547			
113	อุดรธานี	สถานที่กำจัดขยะมูลฝอย อบต.คุ้มจาน ม.12	บ้านโพนทอง ม.12 ต.คุ้มจาน อ.ประจักษ์ศิลปาคม จ.อุดรธานี 41110	อบต.คุ้มจาน	17.2363	103.0599		1		1			N/A			
114	อุดรธานี	สถานที่กำจัดขยะมูลฝอย อบต.คุ้มจาน ม.7	บ้านลานเต ม.7 ต.คุ้มจาน อ.ประจักษ์ศิลปาคม จ.อุดรธานี 41110	อบต.คุ้มจาน	17.2471	103.0372		1		1			N/A			
115	อุดรธานี	สถานที่กำจัดขยะมูลฝอยเอกชนอบต.จอมศรี ม.15(บ่อใหม่)	บ้านโนนแสงจันทร์ ม.15 ต.จอมศรี อ.เพ็ญ จ.อุดรธานี 41150	เอกชนอบต.จอมศรี	17.8392	102.9137	1			32	0	0	2563	กำจัดไม่ถูกต้อง	เทกอง	5.00
	จังหวัดเลย ข้อมูลโดยสำนักงานสิ่งแวดล้อมและควบคุมมลพิษที่ 9															
1	เลย	สถานที่กำจัดขยะมูลฝอย ทต.เขาแก้ว	บ้านนาเบน ม.3 ต.เขาแก้ว อ.เชียงคาน จ.เลย 42110	ทต.เขาแก้ว	17.8002	101.7118	1			105	0	0	2546	กำจัดไม่ถูกต้อง	เทกอง	4.00
2	เลย	สถานที่กำจัดขยะมูลฝอย ทต.เชียงคาน	บ้านน้อย ม.4 ต.เชียงคาน อ.เชียงคาน จ.เลย 42110	ทต.เชียงคาน	17.8838	101.6958	1			35	0	0	2545	กำจัดไม่ถูกต้อง	เทกอง	6.00
3	เลย	สถานที่กำจัดขยะมูลฝอย ทต.ด่านซ้าย	บ้านนาหว้า ม.4 ต.ด่านซ้าย อ.ด่านซ้าย จ.เลย 42120	ทต.ด่านซ้าย	17.2572	101.1169		1		30			2535			
4	เลย	สถานที่กำจัดขยะมูลฝอย อบต.นาดี	บ้านแก่งม่วง ม.7 ต.นาดี อ.ด่านซ้าย จ.เลย 42120	อบต.นาดี	17.4809	101.1759	1			5	0	0	2551	กำจัดไม่ถูกต้อง	อื่นๆ (เทกอง+เผากลางแจ้ง)	3.00
5	เลย	สถานที่กำจัดขยะมูลฝอย อบต.กกสะทอน หมู่1	บ้านน้ำหมัน ม.1 ต.กกสะทอน อ.ด่านซ้าย จ.เลย 42120	อบต.กกสะทอน	17.0979	101.1135	1			1	0	0	2553	กำจัดไม่ถูกต้อง	อื่นๆ (เทกอง+เผากลางแจ้ง)	2.00
6	เลย	สถานที่กำจัดขยะมูลฝอย อบต.กกสะทอน หมู่3	บ้านนาหว้าน้อย ม.3 ต.กกสะทอน อ.ด่านซ้าย จ.เลย 42120	อบต.กกสะทอน	N/A	N/A		1		1			2558			
7	เลย	สถานที่กำจัดขยะมูลฝอย ทต.ท่าลี่	บ้านชลประทาน ม.7 ต.ท่าลี่ อ.ท่าลี่ จ.เลย 42140	ทต.ท่าลี่	17.6354	101.4070	1			12	0	0	2538	กำจัดไม่ถูกต้อง	เทกอง	3.00
8	เลย	สถานที่กำจัดขยะมูลฝอย อบต.โคกใหญ่ หมู่1	บ้านโคกใหญ่ ม.5 ต.โคกใหญ่ อ.ท่าลี่ จ.เลย 42140	อบต.โคกใหญ่	17.5830	101.4985	1			0	2	0	2552	กำจัดไม่ถูกต้อง	เทกอง	1.00
9	เลย	สถานที่กำจัดขยะมูลฝอย อบต.โคกใหญ่ หมู่4	บ้านห้วยโค้ ม.4 ต.โคกใหญ่ อ.ท่าลี่ จ.เลย 42140	อบต.โคกใหญ่	17.5372	101.4593	1			0	1	0	2558	กำจัดไม่ถูกต้อง	เทกอง	1.00
10	เลย	สถานที่กำจัดขยะมูลฝอย อบต.น้ำแคม	บ้านน้ำแคม ม.1 ต.น้ำแคม อ.ท่าลี่ จ.เลย 42140	อบต.น้ำแคม	17.7274	101.5213	1			5	0	0	2551	กำจัดไม่ถูกต้อง	เทกอง	1.00
11	เลย	สถานที่กำจัดขยะมูลฝอย อบต.หนองผือ	บ้านเมี่ยง ม.9 ต.หนองผือ อ.ท่าลี่ จ.เลย 42140	อบต.หนองผือ	17.6607	101.4105	1			3	0	0	2542	กำจัดไม่ถูกต้อง	เทกอง	3.00
12	เลย	สถานที่กำจัดขยะมูลฝอย อบต.อาฮี หมู่6	บ้านอาฮี ม.6 ต.อาฮี อ.ท่าลี่ จ.เลย 42140	อบต.อาฮี	17.6530	101.3893	1			10	0	0	2542	กำจัดไม่ถูกต้อง	เทกอง	1.00
13	เลย	สถานที่กำจัดขยะมูลฝอย ทต.นาด้วง	บ้านแก้วเมธี ม.5 ต.นาด้วง อ.นาด้วง จ.เลย 42210	ทต.นาด้วง	17.4603	102.0111	1			5	0	0	2547	กำจัดไม่ถูกต้อง	เทกอง	4.00
14	เลย	สถานที่กำจัดขยะมูลฝอย ทต.นาดอกคำ หมู่2	บ้านนาดอกคำ ม.2 ต.นาดอกคำ อ.นาด้วง จ.เลย 42210	ทต.นาดอกคำ	17.5419	101.9314	1			13	0	0	2542	กำจัดไม่ถูกต้อง	อื่นๆ (เทกอง+เผากลางแจ้ง)	2.00
15	เลย	สถานที่กำจัดขยะมูลฝอย อบต.ท่าสวรรค์	บ้านเพชรมงคล ม.3 ต.ท่าสวรรค์ อ.นาด้วง จ.เลย 42210	อบต.ท่าสวรรค์	17.4162	101.9761	1			13	1	30	2542	กำจัดไม่ถูกต้อง	เทกอง	1.00
16	เลย	สถานที่กำจัดขยะมูลฝอย อบต.ท่าสะอาด	บ้านผาเจริญ ม.4 อ.เลยนาด้วง ต.ท่าสะอาด อ.นาด้วง จ.เลย 42210	อบต.ท่าสะอาด	17.4909	101.8991	1			5	0	0	2538	กำจัดไม่ถูกต้อง	เทกอง	1.00
17	เลย	สถานที่กำจัดขยะมูลฝอย ทต.นาแห้ว	บ้านเหมืองแพร่ ม.3 ถ.เหมืองแพร่แสงมา ต.นาแห้ว อ.นาแห้ว จ.เลย	ทต.นาแห้ว	17.5007	101.0589	1			3	0	0	2531	กำจัดไม่ถูกต้อง	เทกอง	2.00
18	เลย	สถานที่กำจัดขยะมูลฝอย ทต.ปากชม	บ้านศรีภูธร ม.3 ต.ปากชม อ.ปากชม จ.เลย 42150	ทต.ปากชม	18.0166	101.9150	1			1	0	0	2550	กำจัดไม่ถูกต้อง	เทกองควบคุมน้อยกว่า 50 ตัน	3.00
19	เลย	สถานที่กำจัดขยะมูลฝอย ทต.คอนสา หมู่5	บ้านห้วยนา ม.5 ต.เชียงกลม อ.ปากชม จ.เลย 42150	ทต.คอนสา	17.9090	101.9844	1			4	0	0	2547	กำจัดไม่ถูกต้อง	เทกอง	2.00
20	เลย	สถานที่กำจัดขยะมูลฝอย อบต.นครหงส์ (ชื่อเดิม อบต.ปากชม)	บ้านโนนสมบูรณ์ ม.9 ต.ปากชม อ.ปากชม จ.เลย 42150	อบต.นครหงส์	17.9453	101.9119	1			1	0	0	2551	กำจัดไม่ถูกต้อง	เทกอง	1.00
21	เลย	สถานที่กำจัดขยะมูลฝอย อบต.ห้วยพิชัย หมู่ 8	บ้านโนนสวรรค์ ม.8 ต.ห้วยพิชัย อ.ปากชม จ.เลย 42150	อบต.ห้วยพิชัย	18.0923	101.9581	1			0.25	0	0	2555	กำจัดไม่ถูกต้อง	เทกอง	3.00
22	เลย	สถานที่กำจัดขยะมูลฝอย อบต.หาดคัมภีร์ บ้านหาดคัมภีร์	บ้านหาดคัมภีร์ ต.หาดคัมภีร์ อ.ปากชม จ.เลย 42150	อบต.หาดคัมภีร์	18.2111	102.0832			1	1			2555			
23	เลย	สถานที่กำจัดขยะมูลฝอย อบต.หาดคัมภีร์ บ้านห้วยเหียม	บ้านห้วยเหียม ม.4 ต.หาดคัมภีร์ อ.ปากชม จ.เลย 42150	อบต.หาดคัมภีร์	18.1368	102.0246	1			4	0	0	2548	กำจัดไม่ถูกต้อง	เทกอง	1.50
24	เลย	สถานที่กำจัดขยะมูลฝอย ทต.ท่าช้างคล้อง	บ้านหนองตานได้ ม.11 ต.ท่าช้างคล้อง อ.ผาขาว จ.เลย 42240	ทต.ท่าช้างคล้อง	16.9958	102.0476	1			30	0	0	2547	กำจัดไม่ถูกต้อง	เผากลางแจ้ง	4.00
25	เลย	สถานที่กำจัดขยะมูลฝอย ทต.โนนปอแดง	บ้านศรีวิไล ม.17 ต.โนนปอแดง อ.ผาขาว จ.เลย 42240	ทต.โนนปอแดง	17.0409	102.0235	1			1	0	0	2552	กำจัดไม่ถูกต้อง	เผากลางแจ้ง	4.00
26	เลย	สถานที่กำจัดขยะมูลฝอย อบต.โนนป่าชาง	บ้านสันติภาพพัฒนา ม.9 ต.โนนป่าชาง อ.ผาขาว จ.เลย 42240	อบต.โนนป่าชาง	17.1018	102.0512	1			4	2	0	2538	กำจัดไม่ถูกต้อง	เทกอง	1.00
27	เลย	สถานที่กำจัดขยะมูลฝอย อบต.บ้านเพิ่ม	บ้านชำพร้าว ม.2 ต.บ้านเพิ่ม อ.ผาขาว จ.เลย 42240	อบต.บ้านเพิ่ม	17.0848	101.9770	1			10	0	0	2543	กำจัดไม่ถูกต้อง	เผากลางแจ้ง	3.00
28	เลย	สถานที่กำจัดขยะมูลฝอย อบต.ผาขาว	บ้านห้วยลาดเหนือ ม.11 ต.ผาขาว อ.ผาขาว จ.เลย 42240	อบต.ผาขาว	17.0195	101.9467	1			5	3	20	2553	กำจัดไม่ถูกต้อง	เทกอง	3.00
29	เลย	สถานที่กำจัดขยะมูลฝอย ทต.ภูกระดึง	บ้านนาแปนเหนือ ม.14 ต.ศรีฐาน อ.ภูกระดึง จ.เลย 42180	ทต.ภูกระดึง	16.9341	101.8670	1			4	0	0	2544	กำจัดไม่ถูกต้อง	เทกอง	4.00
30	เลย	สถานที่กำจัดขยะมูลฝอย อบต.ศรีฐาน	บ้านนาแปนเหนือ ม.14 ต.ศรีฐาน อ.ภูกระดึง จ.เลย 42180	อบต.ศรีฐาน	16.9350	101.8659	1			2	0	0	2558	กำจัดไม่ถูกต้อง	เทกอง	5.50

ลำดับ	จังหวัด	ชื่อสถานที่	ที่ตั้งสถานที่กำจัดขยะมูลฝอย	ผู้ดำเนินการ	พิกัด		การดำเนินงาน			ขนาดพื้นที่			ปีเปิดดำเนินงาน	ความถูกต้อง	ระบบการกำจัด	ปริมาณขยะมูลฝอยเข้าสถานที่กำจัด (ตัน/วัน)
					Latitude	longitude	เปิด	ปิด	หยุด	ไร่	งาน	ารางวา				
31	เลย	สถานที่กำจัดขยะมูลฝอย ทต.ภูเรือ	บ้านป่าจันดม ม.6 ต.หนองบัว อ.ภูเรือ จ.เลย 42160	ทต.ภูเรือ	17.4581	101.3425	1			0.25	0	100	2553	กำจัดไม่ถูกต้อง	เทกอง	4.00
32	เลย	สถานที่กำจัดขยะมูลฝอย อบต.ปลาบ่า หมู่1	บ้านปลาบ่า ม.1 ต.ปลาบ่า อ.ภูเรือ จ.เลย 42160	ทต.ปลาบ่า	17.3828	101.3555		1		0.25		100	2553			
33	เลย	สถานที่กำจัดขยะมูลฝอย อบต.ปลาบ่า บ้านกลาง	บ้านกลาง ม.3 ต.ปลาบ่า อ.ภูเรือ จ.เลย 42160	ทต.ปลาบ่า	17.3128	101.4315		1		5			2558			
34	เลย	สถานที่กำจัดขยะมูลฝอยอบต.หนองบัว	บ้านป่าจันดม ม.6 ต.หนองบัว อ.ภูเรือ จ.เลย 42160	อบต.หนองบัว	17.4580	101.3430	1			2	0	0	2550	กำจัดไม่ถูกต้อง	เทกอง	2.00
35	เลย	สถานที่กำจัดขยะมูลฝอย อบต.แก่งศรีภูมิ หมู่ 1	บ้านฟากเลย ม.1 ต.แก่งศรีภูมิ อ.ภูหลวง จ.เลย 42230	อบต.แก่งศรีภูมิ	17.1164	101.6863		1		1			2550			
36	เลย	สถานที่กำจัดขยะมูลฝอย อบต.แก่งศรีภูมิ หมู่ 4	บ้านแก่งศรีภูมิ ม.4 ต.แก่งศรีภูมิ อ.ภูหลวง จ.เลย 42230	อบต.แก่งศรีภูมิ	17.0805	101.6907		1		2			2554			
37	เลย	สถานที่กำจัดขยะมูลฝอย อบต.หนองคัน	บ้านโนนสว่าง ม.6 ต.หนองคัน อ.ภูหลวง จ.เลย 42230	อบต.หนองคัน	17.1435	101.7012	1			50	0	0	2541	กำจัดไม่ถูกต้อง	เผากลางแจ้ง	2.00
38	เลย	สถานที่กำจัดขยะมูลฝอย ทม.เลย	บ้านโคกสว่าง ม.10 ถ.เลยเชียงคาน ต.ศรีสองรัก อ.เมืองเลย จ.เลย	ทม.เลย	17.6478	101.7014	1			5	0	0	2542	กำจัดไม่ถูกต้อง	เทกอง	170.00
39	เลย	สถานที่กำจัดขยะมูลฝอย อบต.น้ำสวย หมู่ 10	บ้านศรีชมชื่น ม.10 ต.น้ำสวย อ.เมืองเลย จ.เลย	อบต.น้ำสวย	17.6139	101.8488		1		0.5			2540			
40	เลย	สถานที่กำจัดขยะมูลฝอย อบต.น้ำสวย หมู่ 11	บ้านลายเหนือ ม.11 ต.น้ำสวย อ.เมืองเลย จ.เลย	อบต.น้ำสวย	17.6364	101.8423		1		1			2556			
41	เลย	สถานที่กำจัดขยะมูลฝอย อบต.เสี้ยว	บ้านเสี้ยว ม.6 ถนนเลยด่านซ้าย ต.เสี้ยว อ.เมืองเลย จ.เลย	อบต.เสี้ยว	17.4868	101.6384		1		5			2547			
42	เลย	สถานที่กำจัดขยะมูลฝอย ทต.ปากปวน	บ้านโนนสว่าง ม.3 ต.ปากปวน อ.วังสะพุง จ.เลย 42130	ทต.ปากปวน	17.3689	101.7204	1			9	1	21	2552	กำจัดไม่ถูกต้อง	เทกอง	3.00
43	เลย	สถานที่กำจัดขยะมูลฝอย ทต.ศรีสงคราม	บ้านใหเจริญ ม.10 ต.ศรีสงคราม อ.วังสะพุง จ.เลย 42130	ทต.ศรีสงคราม	17.2328	101.7949	1			20	0	0	2548	กำจัดไม่ถูกต้อง	เทกอง	4.00
44	เลย	สถานที่กำจัดขยะมูลฝอย อบต.ผาบิ้ง	บ้านแก่นสาคร ม.6 ต.ผาบิ้ง อ.วังสะพุง จ.เลย 42130	อบต.ผาบิ้ง	17.1935	101.7088	1			5	0	0	2542	กำจัดไม่ถูกต้อง	เผากลางแจ้ง	1.50
45	เลย	สถานที่กำจัดขยะมูลฝอย อบต.ตาดข่า	บ้านตาดข่า ม.1 ต.ตาดข่า อ.หนองหิน จ.เลย 42190	อบต.ตาดข่า	17.0213	101.8948	1			5	0	0	2535	กำจัดไม่ถูกต้อง	เทกอง	1.50
46	เลย	สถานที่กำจัดขยะมูลฝอย อบต.ปวนพุ	บ้านจอมทอง ม.13 ต.ปวนพุ อ.หนองหิน จ.เลย 42190	อบต.ปวนพุ	17.1238	101.7815	1			50	0	0	2547	กำจัดไม่ถูกต้อง	เผากลางแจ้ง	1.50
47	เลย	สถานที่กำจัดขยะมูลฝอย ทต.ผาอินทร์แปลง	บ้านหนองใหญ่ ม.1 ต.ผาอินทร์แปลง อ.เอราวัณ จ.เลย 42220	ทต.ผาอินทร์แปลง	17.3570	101.9378	1			1	0	0	2548	กำจัดไม่ถูกต้อง	เทกอง	12.00
48	เลย	สถานที่กำจัดขยะมูลฝอย ทต.เอราวัณ	(ภูกระแต) บ้านหัวฝาย ม.16 ต.เอราวัณ อ.เอราวัณ จ.เลย 42220	ทต.เอราวัณ	17.3578	101.9365		1		11			2556			
49	เลย	สถานที่กำจัดขยะมูลฝอย อบต.ผาสามยอด	บ้านห้วยสวรรค์ ม.8 ต.ผาสามยอด อ.เอราวัณ จ.เลย 42220	อบต.ผาสามยอด	17.2844	102.0041	1			65	0	0	2540	กำจัดไม่ถูกต้อง	เทกอง	1.50
50	เลย	สถานที่กำจัดขยะมูลฝอย อบต.เชียงคาน	บ้านน้อย ม.4 ต.เชียงคาน อ.เชียงคาน จ.เลย	อบต.เชียงคาน	17.8815	101.6983		1		1			2559			
51	เลย	สถานที่กำจัดขยะมูลฝอย อบต.อาฮี หมู่8	บ้านวังเปง ม.6 ต.น้ำพูน อ.ท่าลี่ จ.เลย 42140	อบต.อาฮี	17.6530	101.3893	1			2	0	0	2547	กำจัดไม่ถูกต้อง	เทกอง	1.00
52	เลย	สถานที่กำจัดขยะมูลฝอย ทต.นาดอกคำ บ้านใหม่สันติธรรม	บ้านใหม่สันติธรรม ม.8 ต.นาดอกคำ อ.นาด้วง จ.เลย 42210	ทต.นาดอกคำ	17.5483	101.8978		1		2			2550			
53	เลย	สถานที่กำจัดขยะมูลฝอย ทต.คอนสา บ้านคอนสา	บ้านคอนสา ม.4 ต.เชียงกลม อ.ปากชม จ.เลย 42150	ทต.คอนสา	17.8690	101.9758	1			2	0	0	2550	กำจัดไม่ถูกต้อง	เทกอง	2.00
54	เลย	สถานที่กำจัดขยะมูลฝอย ทต.คอนสา บ้านโพนทอง	บ้านโพนทอง ม.3 ต.เชียงกลม อ.ปากชม จ.เลย 42150	ทต.คอนสา	17.8347	101.9859	1			10	0	0	2561	กำจัดไม่ถูกต้อง	เทกอง	2.00
55	เลย	สถานที่กำจัดขยะมูลฝอย อบต.ท่าลี่	บ้านชลประทาน ม.7 ต.ท่าลี่ อ.ท่าลี่ จ.เลย 42140	อบต.ท่าลี่	17.6356	101.4065	1			0.25	0	100	2561	กำจัดไม่ถูกต้อง	เทกอง	1.00
56	เลย	สถานที่กำจัดขยะมูลฝอย อบต.ปลาบ่า หมู่ 7	บ้านน้ำพบ ม.7 ต.ปลาบ่า อ.ภูเรือ จ.เลย 42160	อบต.ปลาบ่า	17.3377	101.4172		1		5			2547			
57	เลย	สถานที่กำจัดขยะมูลฝอย ทต.นาดอกคำ หมู่2 บ่อ 2	บ้านนาดอกคำ ม.2 ต.นาดอกคำ อ.นาด้วง จ.เลย 42210	ทต.นาดอกคำ	17.5419	101.9314	1			2	0	0	2561	กำจัดไม่ถูกต้อง	เทกอง	1.00
58	เลย	สถานที่กำจัดขยะมูลฝอย อบต.แก้วเมธี (ขึดเดิม อบต.นาด้วง)	บ้านแก้วเมธี ม.5 ต.นาด้วง อ.นาด้วง จ.เลย 42210	อบต.แก้วเมธี	17.4609	102.0112	1			0	2	0	2555	กำจัดไม่ถูกต้อง	เทกองควบคุมน้อยกว่า 50 ตัน	1.00
59	เลย	สถานที่กำจัดขยะมูลฝอย อบต.ห้วยพิชัย ม.5	บ้านป่าเปียม ม.5 ต.ห้วยพิชัย อ.ปากชม จ.เลย 42150	อบต.ห้วยพิชัย	18.0592	101.9326	1			0	2	0	2555	กำจัดไม่ถูกต้อง	เทกอง	0.50
60	เลย	สถานที่กำจัดขยะมูลฝอย อบต.ห้วยพิชัย ม.10	บ้านใหม่พัฒนา ม.10 ต.ห้วยพิชัย อ.ปากชม จ.เลย 42150	อบต.ห้วยพิชัย	17.9474	101.9637	1			1	0	0	2563	กำจัดไม่ถูกต้อง	เทกอง	0.50
61	เลย	สถานที่กำจัดขยะมูลฝอย อบต.โนนป่าชาง ม.8	บ้านโนนสว่าง ม.8 ต.โนนป่าชาง อ.ผาขาว จ.เลย 42240	อบต.โนนป่าชาง	17.1115	102.0468	1			0	3	0	2563	กำจัดไม่ถูกต้อง	เทกอง	0.50
62	เลย	สถานที่กำจัดขยะมูลฝอย อบต.โนนป่าชาง ม.10	บ้านป่าชาง ม.10 ต.โนนป่าชาง อ.ผาขาว จ.เลย 42240	อบต.โนนป่าชาง	17.1046	102.0731	1			1	2	0	2563	กำจัดไม่ถูกต้อง	เทกอง	0.50
63	เลย	สถานที่กำจัดขยะมูลฝอย อบต.โนนป่าชาง ม.11	บ้านห้วยยางคำ ม.11 ต.โนนป่าชาง อ.ผาขาว จ.เลย 42240	อบต.โนนป่าชาง	17.1023	102.0873	1			10	0	0	2542	กำจัดไม่ถูกต้อง	เทกอง	0.50
	จังหวัดนครพนม ข้อมูลโดยสำนักงานสิ่งแวดล้อมและควบคุมมลพิษที่ 9															
1	นครพนม	สถานที่กำจัดขยะมูลฝอย ทต.ท่าอุเทน	บ้านน้อยหัวบึง ม.6 ต.ท่าอุเทน อ.ท่าอุเทน จ.นครพนม 48120	ทต.ท่าอุเทน	17.5746	104.5722	1			15	0	0	2536	กำจัดไม่ถูกต้อง	เทกอง	3.00
2	นครพนม	สถานที่กำจัดขยะมูลฝอย อบต. ไชยบุรี	บ้านไชยบุรี ม.3 ต.ไชยบุรี อ.ท่าอุเทน จ.นครพนม	อบต. ไชยบุรี	17.6542	104.4455	1			2	0	0	2546	กำจัดไม่ถูกต้อง	เทกอง	1.50
3	นครพนม	สถานที่กำจัดขยะมูลฝอย อบต.พนอม หมู่1	บ้านพนอม ม.1 ต.พนอม อ.ท่าอุเทน จ.นครพนม 48120	อบต.พนอม	17.6923	104.4154		1		0.75			2549			
4	นครพนม	สถานที่กำจัดขยะมูลฝอย อบต.พนอม หมู่4	บ้านพนอมทุ่ง ม.4 ต.พนอม อ.ท่าอุเทน จ.นครพนม 48120	อบต.พนอม	17.6829	104.4169		1		0.25			2549			
5	นครพนม	สถานที่กำจัดขยะมูลฝอย ทต.ธาตุพนม	บ้านโปร่ง ม.7 ถ.ชยางกูร ต.ฝั่งแดง อ.ธาตุพนม จ.นครพนม 48110	ทต.ธาตุพนม	16.8844	104.6789	1			11	3	0	2525	กำจัดไม่ถูกต้อง	เทกอง	11.00
6	นครพนม	สถานที่กำจัดขยะมูลฝอย ทต.น้ำก่ำ	บ้านนาคำ ม.13 ต.น้ำก่ำ อ.ธาตุพนม จ.นครพนม 48110	ทต.น้ำก่ำ	16.8807	104.7232	1			3	2	41	2548	กำจัดไม่ถูกต้อง	เทกอง	4.00
7	นครพนม	สถานที่กำจัดขยะมูลฝอย อบต.นาถ่อน	บ้านนาถ่อน ม.14 ต.นาถ่อน อ.ธาตุพนม จ.นครพนม 48110	อบต.นาถ่อน	N/A	N/A		1		3.2			2548			
8	นครพนม	สถานที่กำจัดขยะมูลฝอย ทต.นาแก	บ้านโพนสวรรค์ ม.7 ต.นาเลียง อ.นาแก จ.นครพนม 48130	ทต.นาแก	17.0610	104.5393	1			77	98	0	2554	กำจัดไม่ถูกต้อง	เทกองควบคุมน้อยกว่า 50 ตัน	28.00
9	นครพนม	สถานที่กำจัดขยะมูลฝอย อบต.ดอนเตย	บ้านหมูม่น ม.4 ถ.หมูม่นโนนอุดมดี ต.ดอนเตย อ.นาทม จ.นครพนม	อบต.ดอนเตย	17.8114	104.1063		1		5			2549			
10	นครพนม	สถานที่กำจัดขยะมูลฝอย อบต.หนองซน	บ้านหนองซน ม.8 ถ.บ้านหนองซน ต.หนองซน อ.นาทม จ.นครพนม	อบต.หนองซน	17.8559	104.1264	1			50	0	0	2551	กำจัดไม่ถูกต้อง	เทกอง	3.00
11	นครพนม	สถานที่กำจัดขยะมูลฝอย ทต.นาหว้า	บ้านนาหว้า ม.1 ต.นาหว้า อ.นาหว้า จ.นครพนม 48180	ทต.นาหว้า	17.4762	104.1234	1			10	0	0	2530	กำจัดไม่ถูกต้อง	เทกอง	6.00
12	นครพนม	สถานที่กำจัดขยะมูลฝอย อบต.นาคูณใหญ่ หมู่3	บ้านนาคูณทุ่ง ม.3 ต.นาคูณใหญ่ อ.นาหว้า จ.นครพนม 48180	อบต.นาคูณใหญ่	17.4966	104.1274		1		1			2556			
13	นครพนม	สถานที่กำจัดขยะมูลฝอย อบต.นาคูณใหญ่ หมู่6	บ้านนาคูณน้อย ม.6 ต.นาคูณใหญ่ อ.นาหว้า จ.นครพนม 48180	อบต.นาคูณใหญ่	17.5002	104.1601	1			1	0	0	2556	กำจัดไม่ถูกต้อง	เผากลางแจ้ง	0.50
14	นครพนม	สถานที่กำจัดขยะมูลฝอย อบต.นาหว้า	บ้านดาล ม.8 ต.นาหว้า อ.นาหว้า จ.นครพนม 48180	อบต.นาหว้า	17.5129	104.0930	1			4	0	0	2550	กำจัดไม่ถูกต้อง	เผากลางแจ้ง	4.00
15	นครพนม	สถานที่กำจัดขยะมูลฝอย อบต.บ้านเสียว	บ้านเสียว ม.3 ต.บ้านเสียว อ.นาหว้า จ.นครพนม 48180	อบต.บ้านเสียว	17.5572	104.0668	1			1	0	0	2545	กำจัดไม่ถูกต้อง	เทกอง	1.00

ลำดับ	จังหวัด	ชื่อสถานที่	ที่ตั้งสถานที่กำจัดขยะมูลฝอย	ผู้ดำเนินการ	พิกัด		การดำเนินงาน			ขนาดพื้นที่			ปีเปิดดำเนินงาน	ความถูกต้อง	ระบบการกำจัด	ปริมาณขยะมูลฝอยเข้าสถานที่กำจัด (ตัน/วัน)
					Latitude	longitude	เปิด	ปิด	หยุด	ไร่	งาน	รางวา				
16	นครพนม	สถานที่กำจัดขยะมูลฝอย อบต.เหล่าพัฒนา	บ้านนาน้อย ม.4 ต.เหล่าพัฒนา อ.นาหว้า จ.นครพนม 48180	อบต.เหล่าพัฒนา	17.6225	104.0415	1			0	1	77	2546	กำจัดไม่ถูกต้อง	เผากลางแจ้ง	0.50
17	นครพนม	สถานที่กำจัดขยะมูลฝอย ทต.บ้านแพง	บ้านท่าลาด ม.14 ต.บ้านแพง อ.บ้านแพง จ.นครพนม 48140	ทต.บ้านแพง	17.9569	104.2400	1			13	0	0	2541	กำจัดไม่ถูกต้อง	เทกอง	7.00
18	นครพนม	สถานที่กำจัดขยะมูลฝอย อบต.นาจัว	บ้านนาจัวใต้ ม.3 ต.นาจัว อ.บ้านแพง จ.นครพนม 48140	อบต.นาจัว	17.9567	104.1895	1			7	0	0	2552	กำจัดไม่ถูกต้อง	เผากลางแจ้ง	1.50
19	นครพนม	สถานที่กำจัดขยะมูลฝอย ทต.ปลาปาก	บ้านหนองหมากแก้ว ม.7 ต.หนองเทาไหญ่ อ.ปลาปาก จ.นครพนม	ทต.ปลาปาก	17.1433	104.5108	1			23.1	0	0	2540	กำจัดไม่ถูกต้อง	เทกอง	2.00
20	นครพนม	สถานที่กำจัดขยะมูลฝอย อบต.โคกสว่าง หมู่5	บ้านนาสีนวล ม.5 ต.โคกสว่าง อ.ปลาปาก จ.นครพนม 48160	อบต.โคกสว่าง	17.1460	104.4903		1			1		2555			
21	นครพนม	สถานที่กำจัดขยะมูลฝอย อบต.โคกสว่าง หมู่7	ป่าช้าบ้านสีทน ม.7 ต.โคกสว่าง อ.ปลาปาก จ.นครพนม 48160	อบต.โคกสว่าง	17.1581	104.4538		1			1		2555			
22	นครพนม	สถานที่กำจัดขยะมูลฝอย อบต.โคกสูง	บ้านโคกสูง ม.1 ต.โคกสูง อ.ปลาปาก จ.นครพนม 48160	อบต.โคกสูง	17.2160	104.4402		1		1			2540			
23	นครพนม	สถานที่กำจัดขยะมูลฝอย ทต.โพนสวรรค์	บ้านโพธิ์ทอง ม.14 ต.โพนสวรรค์ อ.โพนสวรรค์ จ.นครพนม 48190	ทต.โพนสวรรค์	17.4176	104.4816	1			25	0	0	2542	กำจัดไม่ถูกต้อง	เทกอง	8.00
24	นครพนม	สถานที่กำจัดขยะมูลฝอย อบต.นาขมิ้น	บ้านคง ม.8 ต.นาขมิ้น อ.โพนสวรรค์ จ.นครพนม 48190	อบต.นาขมิ้น	17.5154	104.4483	1			3	0	0	2548	กำจัดไม่ถูกต้อง	เทกอง	4.00
25	นครพนม	สถานที่กำจัดขยะมูลฝอย อบต.โพนบก	บ้านแมด ม.3 ต.โพนบก อ.โพนสวรรค์ จ.นครพนม 48190	อบต.โพนบก	17.4533	104.5131	1			15	0	0	2550	กำจัดไม่ถูกต้อง	เทกอง	2.00
26	นครพนม	สถานที่กำจัดขยะมูลฝอย ทม.นครพนม	บ้านสุขเกษม ม.6 ต.โพธิ์ตาก อ.เมืองนครพนม จ.นครพนม 48000	ทม.นครพนม	17.3236	104.7036	1			77	0	0	2541	กำจัดถูกต้อง	ฝังกลบ	50.00
27	นครพนม	สถานที่กำจัดขยะมูลฝอย อบต.กุรุคุ	บ้านกุรุคุ ม.6 ต.กุรุคุ อ.เมืองนครพนม จ.นครพนม	อบต.กุรุคุ	17.3459	104.5648	1			5	0	0	2547	กำจัดไม่ถูกต้อง	เทกอง	3.00
28	นครพนม	สถานที่กำจัดขยะมูลฝอย อบต.ดงขวาง	บ้านโพนทอง ม.11 ต.โคกหินแฮ่ อ.เรณูนคร จ.นครพนม 48170	อบต.ดงขวาง	17.2163	104.7736	1			5.5	0	200	2548	กำจัดไม่ถูกต้อง	เทกอง	2.00
29	นครพนม	สถานที่กำจัดขยะมูลฝอย ทต.เรณูนคร	บ้านหนองแซง ม.6 ต.โคกหินแฮ่ อ.เรณูนคร จ.นครพนม 48170	ทต.เรณูนคร	17.0718	104.6061	1			14	0	0	2546	กำจัดไม่ถูกต้อง	เทกอง	4.50
30	นครพนม	สถานที่กำจัดขยะมูลฝอย อบต.ท่าลาด	ม.6 ต.ท่าลาด อ.เรณูนคร จ.นครพนม 48170	อบต.ท่าลาด	N/A	N/A		1		5			2552			
31	นครพนม	สถานที่กำจัดขยะมูลฝอย อบต.ยอดชาด	บ้านยอดชาด ม.1 ต.ยอดชาด อ.วังยาง จ.นครพนม 48130	อบต.ยอดชาด	17.0818	104.3960	1			10	0	0	2549	กำจัดไม่ถูกต้อง	เผากลางแจ้ง	1.00
32	นครพนม	สถานที่กำจัดขยะมูลฝอย ทต.บ้านข่า	บ้านข่า ม.1 ถ.บ้านข่าปากยาม ต.บ้านข่า อ.ศรีสงคราม จ.นครพนม	ทต.บ้านข่า	17.6660	104.1232	1			60	0	0	2538	กำจัดไม่ถูกต้อง	เผากลางแจ้ง	2.00
33	นครพนม	สถานที่กำจัดขยะมูลฝอย ทต.ศรีสงคราม	บ้านปากอูน ม.7 ถ.ศรีสงครามท่าดอกแก้ว ต.ศรีสงคราม อ.ศรี	ทต.ศรีสงคราม	17.6288	104.2690	1			3	0	0	2550	กำจัดไม่ถูกต้อง	เทกอง	3.00
34	นครพนม	สถานที่กำจัดขยะมูลฝอย อบต.ท่าบ่อสงคราม หมู่1	บ้านดอนสมอ ม.1 ต.ท่าบ่อสงคราม อ.ศรีสงคราม จ.นครพนม	อบต.ท่าบ่อสงคราม	17.6128	104.1580	1			1	0	0	2550	กำจัดไม่ถูกต้อง	เผากลางแจ้ง	1.00
35	นครพนม	สถานที่กำจัดขยะมูลฝอย อบต.ท่าบ่อสงคราม หมู่6	บ้านท่าบ่อ ม.6 ต.ท่าบ่อสงคราม อ.ศรีสงคราม จ.นครพนม 48150	อบต.ท่าบ่อสงคราม	17.6451	104.2182	1			3	0	0	2555	กำจัดไม่ถูกต้อง	เทกอง	1.00
36	นครพนม	สถานที่กำจัดขยะมูลฝอย อบต.บ้านเอื้อง	บ้านเอื้อง ม.1 ต.บ้านเอื้อง อ.ศรีสงคราม จ.นครพนม 48150	อบต.บ้านเอื้อง	17.5563	104.2450	1			0.25	0	100	2549	กำจัดไม่ถูกต้อง	เทกอง	4.00
37	นครพนม	สถานที่กำจัดขยะมูลฝอย อบต.โพนสว่าง หมู่9 (บ่อเก่า)	บ้านนาโพธิ์ใต้ ม.9 ต.โพนสว่าง อ.ศรีสงคราม จ.นครพนม 48150	อบต.โพนสว่าง	17.5300	104.1607		1		6			2559			
38	นครพนม	สถานที่กำจัดขยะมูลฝอย อบต.โพนสว่าง หมู่9 (บ่อใหม่)	บ้านนาโพธิ์ใต้ ม.9 ต.โพนสว่าง อ.ศรีสงคราม จ.นครพนม 48150	อบต.โพนสว่าง	17.5129	104.1583	1			5	0	0	2556	กำจัดไม่ถูกต้อง	เผากลางแจ้ง	1.00
39	นครพนม	สถานที่กำจัดขยะมูลฝอย อบต.ศรีสงคราม	บ้านปฏิรูป ม.5 ต.ศรีสงคราม อ.ศรีสงคราม จ.นครพนม 48150	อบต.ศรีสงคราม	17.6296	104.2892	1			6	0	0	2543	กำจัดไม่ถูกต้อง	เผากลางแจ้ง	0.50
40	นครพนม	สถานที่กำจัดขยะมูลฝอย ทต.สามผง	บ้านสามผง ม.10 ต.สามผง อ.ศรีสงคราม จ.นครพนม 48150	ทต.สามผง	17.7294	104.1492	1			0.25	0	0	2559	กำจัดไม่ถูกต้อง	เทกอง	2.00
41	นครพนม	สถานที่กำจัดขยะมูลฝอย อบต.โพนสว่าง บ้านนาโพธิ์	บ้านนาโพธิ์ ม.10 ต.โพนสว่าง อ.ศรีสงคราม จ.นครพนม 48150	อบต.โพนสว่าง	17.5300	104.1607		1		0.75			2561			
42	นครพนม	สถานที่กำจัดขยะมูลฝอย ทต.ทาคแพง	ต.ทาคแพง อ.ศรีสงคราม จ.นครพนม 48150	ทต.ทาคแพง	N/A	N/A		1		1			2550			
43	นครพนม	สถานที่กำจัดขยะมูลฝอย อบต. ดอนนางหงส์	บ้านหนองสะโน ม.6 ต.ดอนนางหงส์ อ.ธาตุพนม จ.นครพนม 48110	อบต. ดอนนางหงส์	N/A	N/A		1		1			2550			
44	นครพนม	สถานที่กำจัดขยะมูลฝอย อบต.พะทาย	ต.พะทาย อ.ท่าอุเทน จ.นครพนม 48120	อบต.พะทาย	N/A	N/A		1		1			2563			
45	นครพนม	สถานที่กำจัดขยะมูลฝอย อบต.ศรีสงคราม ม.3	บ้านยางงอย ม.3 ต.ศรีสงคราม อ.ศรีสงคราม จ.นครพนม 48150	อบต.ศรีสงคราม	17.6297	104.2894	1			1	0	0	2563	กำจัดไม่ถูกต้อง	เผากลางแจ้ง	0.50
46	นครพนม	สถานที่กำจัดขยะมูลฝอย อบต.ศรีสงคราม ม.2	ป่าช้าบ้านหนองบาท้าว ม.2 ต.ศรีสงคราม อ.ศรีสงคราม จ.นครพนม	อบต.ศรีสงคราม	17.6386	104.2775	1			3	0	0	2548	กำจัดไม่ถูกต้อง	เผากลางแจ้ง	0.50
	จังหวัดบึงกาฬ ข้อมูลโดยสำนักงานสิ่งแวดล้อมและควบคุมมลพิษที่ 9															
1	บึงกาฬ	สถานที่กำจัดขยะมูลฝอย ทต.ท่าสะอาด	บ้านอุดมพร ม.9 ต.ท่าสะอาด อ.เซกา จ.บึงกาฬ 38150	ทต.ท่าสะอาด	17.9442	103.7853		1		15			2540			
2	บึงกาฬ	สถานที่กำจัดขยะมูลฝอย ทต.ศรีพนา	241 ม.15 ต.เซกา อ.เซกา จ.บึงกาฬ 38150	ทต.ศรีพนา	17.9135	103.9667	1			19	0	0	2545	กำจัดถูกต้อง	ฝังกลบ	35.00
3	บึงกาฬ	สถานที่กำจัดขยะมูลฝอย อบต.ท่ากกแดง	บ้านหนองบัวแดง ม.6 ต.ท่ากกแดง อ.เซกา จ.บึงกาฬ 38150	อบต.ท่ากกแดง	17.9075	103.8204		1		16			2548			
4	บึงกาฬ	สถานที่กำจัดขยะมูลฝอย อบต.บ้านต้อง	บ้านดอนเสียด ม.3 ต.บ้านต้อง อ.เซกา จ.บึงกาฬ 38150	อบต.บ้านต้อง	18.1212	103.9455	1	1		4	0	0	2553	กำจัดไม่ถูกต้อง	เทกอง	7.00
5	บึงกาฬ	สถานที่กำจัดขยะมูลฝอย ทต.โซ่พิสัย	บ้านคำแวง ม.8 ต.คำแก้ว อ.โซ่พิสัย จ.บึงกาฬ 38170	ทต.โซ่พิสัย	18.0873	103.4792		1		12			2546			
6	บึงกาฬ	สถานที่กำจัดขยะมูลฝอย อบต.ศรีชมภู	บ้านแสงอรุณ ม.7 ต.ศรีชมภู อ.โซ่พิสัย จ.บึงกาฬ 38170	อบต.ศรีชมภู	18.2647	103.4599		1		4			2550			
7	บึงกาฬ	สถานที่กำจัดขยะมูลฝอย อบต.โคกกว้าง	บ้านหาดแม่ ม.3 ต.โคกกว้าง อ.บุ่งคล้า จ.บึงกาฬ 38000	อบต.โคกกว้าง	18.2068	104.0291		1		1			2558			
8	บึงกาฬ	สถานที่กำจัดขยะมูลฝอย อบต.บุ่งคล้า	บ้านบุ่งคล้าพุ่ง ม.2 ต.บุ่งคล้า อ.บุ่งคล้า จ.บึงกาฬ 38000	อบต.บุ่งคล้า	18.2876	103.9706	1			4	0	0	2548	กำจัดไม่ถูกต้อง	เทกอง	3.00
9	บึงกาฬ	สถานที่กำจัดขยะมูลฝอย อบต.หนองเดิ่น	บ้านหนองเดิ่นเหนือ ม.2 ต.หนองเดิ่น อ.บุ่งคล้า จ.บึงกาฬ 38000	อบต.หนองเดิ่น	18.3005	103.9495	1			1.5	0	0	2558	กำจัดไม่ถูกต้อง	เทกอง	3.00
10	บึงกาฬ	สถานที่กำจัดขยะมูลฝอย ทต.ปากคาด	บ้านเวินโคน ม.8 ถนนปากคาดหนากั้ง ต.นากั้ง อ.ปากคาด จ.บึงกาฬ	ทต.ปากคาด	18.3498	103.2661	1			23	0	0	2535	กำจัดไม่ถูกต้อง	เทกอง	13.00
11	บึงกาฬ	สถานที่กำจัดขยะมูลฝอย ทต.ดอนหญ้านาง	บ้านสุขสาคร ม.4 ต.ดอนหญ้านาง อ.พรเจริญ จ.บึงกาฬ 38180	ทต.ดอนหญ้านาง	18.0680	103.6237		1		5			2557			
12	บึงกาฬ	สถานที่กำจัดขยะมูลฝอย ทต.พรเจริญ	บ้านสร้างคำพุสผล ม.5 ต.วังชมภู อ.พรเจริญ จ.บึงกาฬ 38180	ทต.พรเจริญ	18.0073	103.6565	1			44	0	0	2542	กำจัดไม่ถูกต้อง	อื่นๆ (เทกอง+เผาในเตา)	7.00
13	บึงกาฬ	สถานที่กำจัดขยะมูลฝอย อบต.หนองหัวช้าง	บ้านศรีประดิษฐ์ ม.11 ต.หนองหัวช้าง อ.พรเจริญ จ.บึงกาฬ 38180	อบต.หนองหัวช้าง	18.0685	103.5710	1			20	0	0	2549	กำจัดไม่ถูกต้อง	เทกอง	7.00
14	บึงกาฬ	สถานที่กำจัดขยะมูลฝอย ทต.โนนสว่าง	บ้านบูรพา ม.7 ต.โนนสว่าง อ.เมืองบึงกาฬ จ.บึงกาฬ	ทต.โนนสว่าง	18.3767	103.4985		1		10			2547			
15	บึงกาฬ	สถานที่กำจัดขยะมูลฝอย ทม.บึงกาฬ	บ้านแสนสำราญ ม.10 ถ.บึงกาฬพัฒโคน ต.บึงกาฬ อ.เมืองบึงกาฬ จ.	ทม.บึงกาฬ	18.3106	103.6206	1			32	0	0	2548	กำจัดถูกต้อง	ฝังกลบ	50.00
16	บึงกาฬ	สถานที่กำจัดขยะมูลฝอย ทต.วิศิษฐ์	บ้านแสนสำราญ ม.10 ต.บึงกาฬ อ.เมืองบึงกาฬ จ.บึงกาฬ 38190	ทต.วิศิษฐ์	18.3145	103.6223		1		13			2554			
17	บึงกาฬ	สถานที่กำจัดขยะมูลฝอย ทต.หอคำ	บ้านนาใช่ ม.9 ต.หอคำ อ.เมืองบึงกาฬ จ.บึงกาฬ	ทต.หอคำ	18.4006	103.3513	1			25	0	0	2551	กำจัดไม่ถูกต้อง	เทกอง	5.00

รายงานสถานการณ์สถานที่กำจัดขยะมูลฝอย
ของประเทศไทย ปี พ.ศ. 2565

ลำดับ	จังหวัด	ชื่อสถานที่	ที่ตั้งสถานที่กำจัดขยะมูลฝอย	ผู้ดำเนินการ	พิกัด		การดำเนินงาน			ขนาดพื้นที่			ปีเปิดดำเนินงาน	ความถูกต้อง	ระบบการกำจัด	ปริมาณขยะมูลฝอย
					Latitude	longitude	เปิด	ปิด	หยุด	ไร่	งาน	ารางวา				เข้าสถานที่กำจัด (ตัน/วัน)
18	บึงกาฬ	สถานที่กำจัดขยะมูลฝอย อบต.ชัยพร	บ้านห้วยเชือมใต้ ม.2 ต.ชัยพร อ.เมืองบึงกาฬ จ.บึงกาฬ	อบต.ชัยพร	18.2696	103.8352		1		2			2550			
19	บึงกาฬ	สถานที่กำจัดขยะมูลฝอย อบต.นาสวรรค์	บ้านนาสวรรค์ ม.1 ต.นาสวรรค์ อ.เมืองบึงกาฬ จ.บึงกาฬ	อบต.นาสวรรค์	18.2569	103.6007		1		4			2554			
20	บึงกาฬ	สถานที่กำจัดขยะมูลฝอย อบต.โนนสมบูรณ์	บ้านแสนสำราญ ม.10 ต.บึงกาฬ อ.เมืองบึงกาฬ จ.บึงกาฬ	อบต.โนนสมบูรณ์	18.3118	103.6222		1		6			2548			
21	บึงกาฬ	สถานที่กำจัดขยะมูลฝอย ทต.ศรีวิไล	บ้านศรีวิไลชุมพร ม.2 ต.ศรีวิไล อ.ศรีวิไล จ.บึงกาฬ 38210	ทต.ศรีวิไล	18.1764	103.7601	1			4	0	0	2542	กำจัดไม่ถูกต้อง	เทกอง	3.00
22	บึงกาฬ	สถานที่กำจัดขยะมูลฝอย อบต.ชุมภูพร	บ้านห้วยลึก ม.2 ต.ชุมภูพร อ.ศรีวิไล จ.บึงกาฬ 38210	อบต.ชุมภูพร	18.1230	103.7402		1		2			2555			
23	บึงกาฬ	สถานที่กำจัดขยะมูลฝอย อบต.นาสะแบง หมู่3	บ้านนาสะแบงสามัคคี ม.3 ต.นาสะแบง อ.ศรีวิไล จ.บึงกาฬ 38210	อบต.นาสะแบง	N/A	N/A		1		2			2555			
24	บึงกาฬ	สถานที่กำจัดขยะมูลฝอย อบต.นาสะแบง หมู่8	บ้านสันทรายงาน ม.8 ต.นาสะแบง อ.ศรีวิไล จ.บึงกาฬ 38210	อบต.นาสะแบง	N/A	N/A		1		1			2555			
25	บึงกาฬ	สถานที่กำจัดขยะมูลฝอย อบต.นาสิงห์ (บ่อเก่า)	บ้านนาทรายเจริญสุข ม.6 ต.นาสิงห์ อ.ศรีวิไล จ.บึงกาฬ 38210	อบต.นาสิงห์	18.2113	103.7765		1		1			2561			
26	บึงกาฬ	สถานที่กำจัดขยะมูลฝอย อบต.บัวตูม	บ้านหนองบัวทอง ม.10 ต.บัวตูม อ.โซ่พิสัย จ.บึงกาฬ 38170	อบต.บัวตูม	18.1205	103.3338	1			2	0	0	2558	กำจัดไม่ถูกต้อง	เผาในเตา (ไม่มีระบบบำบัดอากาศ)	3.00
27	บึงกาฬ	สถานที่กำจัดขยะมูลฝอย อบต.ถ้ำเจริญ	บ้านคอกงาม ม.6 ต.ถ้ำเจริญ อ.โซ่พิสัย จ.บึงกาฬ 38170	อบต.ถ้ำเจริญ	18.2288	103.5066	1			0	1	2	2558	กำจัดไม่ถูกต้อง	เผาในเตา (ไม่มีระบบบำบัดอากาศ)	2.00
28	บึงกาฬ	สถานที่กำจัดขยะมูลฝอย ทต.ไคสี	บ้านโนนสิลา ม.4 ต.ไคสี อ.เมืองบึงกาฬ จ.บึงกาฬ	ทต.ไคสี	18.3924	103.4893		1		3			2560			
29	บึงกาฬ	สถานที่กำจัดขยะมูลฝอย อบต.โป่งเปือย	ต.โป่งเปือย อ.เมืองบึงกาฬ จ.บึงกาฬ	อบต.โป่งเปือย	18.3592	103.5487		1		2			2560			
30	บึงกาฬ	สถานที่กำจัดขยะมูลฝอยอบต.บึงกาฬ	บ้านแสนสำราญ ม.10 บึงกาฬพังโคน ต. อ.ศรีวิไล จ.บึงกาฬ 38210	อบต.บึงกาฬ	18.3125	103.6224		1		23			2560			
31	บึงกาฬ	สถานที่กำจัดขยะมูลฝอย อบต.นาแสง	ป่าช้าบ้านแสงสาคร ม.7 ต.นาแสง อ.ศรีวิไล จ.บึงกาฬ 38210	อบต.นาแสง	N/A	N/A		1		1			2555			
32	บึงกาฬ	สถานที่กำจัดขยะมูลฝอย อบต.นาสิงห์ (บ่อใหม่)	บ้านนาทรายเจริญสุข ม.6 ต.นาสิงห์ อ.ศรีวิไล จ.บึงกาฬ 38210	อบต.นาสิงห์	18.2113	103.7765		1		100			2561			
	จังหวัดสกลนคร ข้อมูลโดยสำนักงานสิ่งแวดล้อมและควบคุมมลพิษที่ 9															
1	สกลนคร	สถานที่กำจัดขยะมูลฝอย ทต.กุดบาก	ชุมชนที่ 7 บ้านกุดบาก ม.1 ต.กุดบาก อ.กุดบาก จ.สกลนคร 47180	ทต.กุดบาก	17.0844	103.8225		1		4.2		80	2522			
2	สกลนคร	สถานที่กำจัดขยะมูลฝอย ทต.คำตากล้า	บ้านผาศักดิ์ ม.13 ต.คำตากล้า อ.คำตากล้า จ.สกลนคร 47250	ทต.คำตากล้า	17.8245	103.7948	1			19	0	0	2540	กำจัดไม่ถูกต้อง	เทกอง	9.00
3	สกลนคร	สถานที่กำจัดขยะมูลฝอย อบต.คำตากล้า	บ้านวังเวิน ม.8 ต.คำตากล้า อ.คำตากล้า จ.สกลนคร 47250	อบต.คำตากล้า	17.9041	103.7544	1			17	0	0	2545	กำจัดไม่ถูกต้อง	เทกอง	1.00
4	สกลนคร	สถานที่กำจัดขยะมูลฝอย อบต.หนองบัวสิม	บ้านปากโนด ม.5 ต.หนองบัวสิม อ.คำตากล้า จ.สกลนคร 47250	อบต.หนองบัวสิม	17.8518	103.8674	1			3	2	0	2554	กำจัดไม่ถูกต้อง	เทกอง	1.00
5	สกลนคร	สถานที่กำจัดขยะมูลฝอย ทต.เจริญศิลป์	บ้านเจริญศิลป์ ม.1 ต.เจริญศิลป์ อ.เจริญศิลป์ จ.สกลนคร 47290	ทต.เจริญศิลป์	17.5592	103.5386	1			6	0	0	2537	กำจัดไม่ถูกต้อง	เทกอง	6.50
6	สกลนคร	สถานที่กำจัดขยะมูลฝอย อบต.หนองปลิง	บ้านทันสมัย ม.3 ต.หนองปลิง อ.นิคมน้ำอูน จ.สกลนคร 47270	อบต.หนองปลิง	17.1606	103.7502	1			32	0	0	2541	กำจัดไม่ถูกต้อง	เทกอง	1.50
7	สกลนคร	สถานที่กำจัดขยะมูลฝอย ทต.บ้านม่วง	บ้านอ่างห้วยไร่ ม.10 ต.ม่วง อ.บ้านม่วง จ.สกลนคร 47140	ทต.บ้านม่วง	17.8269	103.5378	1			21	0	0	2550	กำจัดไม่ถูกต้อง	เทกอง	5.00
8	สกลนคร	สถานที่กำจัดขยะมูลฝอย ทต.ห้วยหลัว	บ้านเทพพิทักษ์ ม.5 ต.ห้วยหลัว อ.บ้านม่วง จ.สกลนคร 47140	ทต.ห้วยหลัว	17.8280	103.4188	1			10	0	0	2550	กำจัดไม่ถูกต้อง	เทกอง	2.00
9	สกลนคร	สถานที่กำจัดขยะมูลฝอย ทต.บัวสว่าง	บ้านบัวใหญ่ ม.3 ต.สว่าง อ.พรรณานิคม จ.สกลนคร 47130	ทต.บัวสว่าง	17.3969	103.9771		1		4			2543			
10	สกลนคร	สถานที่กำจัดขยะมูลฝอย ทต.พรรณนิคม	บ้านหลักเจ็ด ม.7 ต.พรรณานิคม อ.พรรณานิคม จ.สกลนคร	ทต.พรรณนิคม	N/A	N/A		1		9			2541			
11	สกลนคร	สถานที่กำจัดขยะมูลฝอย ทต.พังโคน	บ้านฝั่งแดง ม.8 ต.ไฮหย่อง อ.พังโคน จ.สกลนคร 47160	ทต.พังโคน	17.3917	103.7317	1			49	3	59	2552	กำจัดถูกต้อง	ฝังกลบ	26.00
12	สกลนคร	สถานที่กำจัดขยะมูลฝอย อบต.ม่วงไข่	บ้านอ่าง ม.8 ต.ม่วงไข่ อ.พังโคน จ.สกลนคร 47160	อบต.ม่วงไข่	17.3822	103.6672	1			20	0	0	2547	กำจัดไม่ถูกต้อง	เทกอง	4.00
13	สกลนคร	สถานที่กำจัดขยะมูลฝอย ทต.บ้านโพน	บ้านนาจานใหม่ ม.9 ต.บ้านโพน อ.โพนนาแก้ว จ.สกลนคร 47230	ทต.บ้านโพน	17.2481	104.4004		1		1			2553			
14	สกลนคร	สถานที่กำจัดขยะมูลฝอย ทน.สกลนคร	บ้านคำผักแพรว ม.9 ถ.สกลนาแก ต.โนนหอม อ.เมืองสกลนคร จ.	ทน.สกลนคร	17.0653	104.1865	1			163	0	0	2542	กำจัดถูกต้อง	ผสมผสาน (ฝังกลบ+หมักทำปุ๋ย)	93.00
15	สกลนคร	สถานที่กำจัดขยะมูลฝอย ทต.ดงมะไฟ	331 ม.2 ต.ขมิ้น อ.เมืองสกลนคร จ.สกลนคร 47000	ทต.ดงมะไฟ	17.2883	104.0243	1			32	0	0	2542	กำจัดไม่ถูกต้อง	เทกอง	5.50
16	สกลนคร	สถานที่กำจัดขยะมูลฝอย ทต.ท่าแร่	บ้านโคกแก้ว ม.6 ต.นาแก้ว อ.โพนนาแก้ว จ.สกลนคร 47230	ทต.ท่าแร่	17.2925	104.2294	1			72	3	30	2554	กำจัดถูกต้อง	ฝังกลบ	20.00
17	สกลนคร	สถานที่กำจัดขยะมูลฝอย ทต.กุดเรือคำ	บ้านพัฒนา ม.2 ต.กุดเรือคำ อ.วานรนิวาส จ.สกลนคร 47120	ทต.กุดเรือคำ	17.7277	103.6351	1			10	0	0	2549	กำจัดไม่ถูกต้อง	เผากลางแจ้ง	1.50
18	สกลนคร	สถานที่กำจัดขยะมูลฝอย ทต.วานรนิวาส	บ้านวานรนิวาส ม.4 ต.วานรนิวาส อ.วานรนิวาส จ.สกลนคร 47120	ทต.วานรนิวาส	17.6282	103.7567	1			10	0	0	2537	กำจัดไม่ถูกต้อง	เทกองควบคุมน้อยกว่า 50 ตัน	5.00
19	สกลนคร	สถานที่กำจัดขยะมูลฝอย อบต.ธาตุ	บ้านตาลเดี่ยว ม.2 ต.ธาตุ อ.วานรนิวาส จ.สกลนคร	อบต.ธาตุ	17.6284	103.6680	1			4	0	0	2555	กำจัดไม่ถูกต้อง	เผากลางแจ้ง	5.00
20	สกลนคร	สถานที่กำจัดขยะมูลฝอย ทต.วาริชภูมิ	บ้านภูแฉะ ม.11 ต.วาริชภูมิ อ.วาริชภูมิ จ.สกลนคร 47150	ทต.วาริชภูมิ	17.2672	103.6423	1			5	0	0	2541	กำจัดไม่ถูกต้อง	เทกอง	2.00
21	สกลนคร	สถานที่กำจัดขยะมูลฝอย ทต.หนองลาด	บ้านหนองลาด ม.9 ต.หนองลาด อ.วาริชภูมิ จ.สกลนคร 47150	ทต.หนองลาด	17.3106	103.5925	1			4	0	0	2554	กำจัดไม่ถูกต้อง	เผาในเตา (ไม่มีระบบบำบัดอากาศ)	1.00
22	สกลนคร	สถานที่กำจัดขยะมูลฝอย ทต.ดอนเขือง	บ้านโนนเสาขวัญ ม.2 ต.แวง อ.สว่างแดนดิน จ.สกลนคร 47110	ทต.ดอนเขือง	17.4656	103.6124	1			7	0	0	2530	กำจัดไม่ถูกต้อง	เทกอง	3.00
23	สกลนคร	สถานที่กำจัดขยะมูลฝอย ทต.บงใต้	บ้านบงใต้ ม.2 ต.บงใต้ อ.สว่างแดนดิน จ.สกลนคร 47110	ทต.บงใต้	17.4200	103.3021	1			25	1	39	2552	กำจัดไม่ถูกต้อง	เผาในเตา (ไม่มีระบบบำบัดอากาศ)	2.00
24	สกลนคร	สถานที่กำจัดขยะมูลฝอย อบต.บงเหนือ	บ้านดอนหัน ม.2 ต.บงเหนือ อ.สว่างแดนดิน จ.สกลนคร 47110	อบต.บงเหนือ	17.3068	103.2937	1			12	0	0	2554	กำจัดไม่ถูกต้อง	เผากลางแจ้ง	4.00
25	สกลนคร	สถานที่กำจัดขยะมูลฝอย ทต.สว่างแดนดิน	บ้านโคกเจริญ ม.10 ถ.สว่างเจริญศิลป์ ต.บ้านถ่อน อ.สว่างแดนดิน จ.	ทต.สว่างแดนดิน	17.4996	103.4653	1			32	0	0	2542	กำจัดไม่ถูกต้อง	เทกอง	14.00
26	สกลนคร	สถานที่กำจัดขยะมูลฝอย ทต.หนองหลวง	บ้านหนองหลวง ม.1 ต.หนองหลวง อ.สว่างแดนดิน จ.สกลนคร	ทต.หนองหลวง	17.4054	103.3846	1			15	0	0	2547	กำจัดไม่ถูกต้อง	เผากลางแจ้ง	2.00
27	สกลนคร	สถานที่กำจัดขยะมูลฝอย ทต.ท่าศิลา หมู่1	บ้านท่าศิลา ม.1 ต.ท่าศิลา อ.ส่องดาว จ.สกลนคร 47190	ทต.ท่าศิลา	17.2448	103.3585		1		0.7		280	2550			
28	สกลนคร	สถานที่กำจัดขยะมูลฝอย ทต.ท่าศิลา หมู่4	บ้านคำก้าว ม.4 ต.ท่าศิลา อ.ส่องดาว จ.สกลนคร 47190	ทต.ท่าศิลา	17.2909	103.3895		1		0.25		100	2550			
29	สกลนคร	สถานที่กำจัดขยะมูลฝอย ทต.ส่องดาว	บ้านหนองแซง ม.11 ต.ส่องดาว อ.ส่องดาว จ.สกลนคร 47190	ทต.ส่องดาว	17.3539	103.4824	1			4	0	0	2546	กำจัดไม่ถูกต้อง	เทกอง	4.00
30	สกลนคร	สถานที่กำจัดขยะมูลฝอย ทต.ท่าก้อน	บ้านท่าก้อน ม.1 ต.ท่าก้อน อ.อากาศอำนวย จ.สกลนคร 47170	ทต.ท่าก้อน	17.7696	103.9601		1		4			2555			
31	สกลนคร	สถานที่กำจัดขยะมูลฝอยทต.โพนแพง	บ้านกลาง ม.4 ต.โพนแพง อ.อากาศอำนวย จ.สกลนคร 47170	ทต.โพนแพง	17.5094	103.9368	1			15	0	0	2557	กำจัดไม่ถูกต้อง	เทกอง	2.00
32	สกลนคร	สถานที่กำจัดขยะมูลฝอย ทต.สามัคคีพัฒนา	บ้านโนนจำปา ม.10 ต.สามัคคีพัฒนา อ.อากาศอำนวย จ.สกลนคร	ทต.สามัคคีพัฒนา	17.6821	103.9944	1			1	0	0	2550	กำจัดไม่ถูกต้อง	เทกอง	1.00
33	สกลนคร	สถานที่กำจัดขยะมูลฝอย ทต.อากาศอำนวย	บ้านนาเมือง ม.8 ต.อากาศ อ.อากาศอำนวย จ.สกลนคร 47170	ทต.อากาศอำนวย	17.5759	104.0175	1			24	3	0	2542	กำจัดไม่ถูกต้อง	เทกอง	8.00

ลำดับ	จังหวัด	ชื่อสถานที่	ที่ตั้งสถานที่กำจัดขยะมูลฝอย	ผู้ดำเนินการ	พิกัด		การดำเนินงาน			ขนาดพื้นที่			ปีเปิดดำเนินงาน	ความถูกต้อง	ระบบการกำจัด	ปริมาณขยะมูลฝอย (ตัน/วัน)
					Latitude	longitude	เปิด	ปิด	หยุด	ไร่	งาน	กรางวา				
34	สกลนคร	สถานที่กำจัดขยะมูลฝอย อบต.นาตี	บ้านนาตี ม.1 ตำบลนาตี้ อ.กุดบาก จ.สกลนคร 47170	อบต.นาตี	17.7272	103.9269	1		0.25				2555			
35	สกลนคร	สถานที่กำจัดขยะมูลฝอย ทต.นามน	บ้านนามนวิเศษ ม.7 ตำบลนามน อ.โพนนามน จ.สกลนคร 47230	ทต.นามน	N/A	N/A		1		1			2560			
36	สกลนคร	สถานที่กำจัดขยะมูลฝอย อบต.สว่างแดนดิน ม.2	บ้านร่องธน ม.2 ตำบลสว่างแดนดิน อ.สว่างแดนดิน จ.สกลนคร 47110	อบต.สว่างแดนดิน	17.4478	103.4185	1			0.4	0	0	2563	กำจัดไม่ถูกต้อง	เผาในเตา (ไม่มีระบบบำบัดอากาศ)	5.00
37	สกลนคร	สถานที่กำจัดขยะมูลฝอย อบต.สว่างแดนดิน ม.10	บ้านหนองขุทร ม.10 ตำบลสว่างแดนดิน อ.สว่างแดนดิน จ.สกลนคร	อบต.สว่างแดนดิน	17.5037	103.5026	1			1.1	0	0	2561	กำจัดไม่ถูกต้อง	เผาในเตา (ไม่มีระบบบำบัดอากาศ)	5.00
38	สกลนคร	สถานที่กำจัดขยะมูลฝอย อบต.สว่างแดนดิน ม.21	บ้านภานะสวิ้น ม.21 ตำบลสว่างแดนดิน อ.สว่างแดนดิน จ.สกลนคร	อบต.สว่างแดนดิน	17.4414	103.4728	1			0.8	0	0	2559	กำจัดไม่ถูกต้อง	เผาในเตา (ไม่มีระบบบำบัดอากาศ)	2.00
39	สกลนคร	สถานที่กำจัดขยะมูลฝอย อบต.สว่างแดนดิน ม.17	บ้านหนองหว้าน้อย ม.17 ตำบลสว่างแดนดิน อ.สว่างแดนดิน จ.สกลนคร	อบต.สว่างแดนดิน	17.4342	103.4764	1			1.5	0	0	2560	กำจัดไม่ถูกต้อง	เผาในเตา (ไม่มีระบบบำบัดอากาศ)	2.00
	จังหวัดหนองคาย ข้อมูลไม่ครบถ้วนหรือไม่ถูกต้อง และควรปรับปรุงแก้ไขครั้งที่ 9															
1	หนองคาย	สถานที่กำจัดขยะมูลฝอย ทม.ท่าบ่อ	บ้านกุดนาน ม.6 ตำบลตื่อ อ.ท่าบ่อ จ.หนองคาย 43110	ทม.ท่าบ่อ	17.7571	102.6100	1			46	0	0	2545	กำจัดไม่ถูกต้อง	ฝังกลบ	27.00
2	หนองคาย	สถานที่กำจัดขยะมูลฝอย ทต.เฝ้าไร่	บ้านสังฆ์แย่งชิญ ม.9 ตำบลเฝ้าไร่ อ.เฝ้าไร่ จ.หนองคาย 43120	ทต.เฝ้าไร่	17.9850	103.3340	1			6	0	0	2549	กำจัดไม่ถูกต้อง	เทกอง	2.50
3	หนองคาย	สถานที่กำจัดขยะมูลฝอย อบต.นาหี	บ้านสังฆ์แย่งชิญ ม.9 ตำบลเฝ้าไร่ อ.เฝ้าไร่ จ.หนองคาย 43120	อบต.นาหี	17.9865	103.3351	1			4	0	0	2555	กำจัดไม่ถูกต้อง	เทกอง	1.50
4	หนองคาย	สถานที่กำจัดขยะมูลฝอย อบต.วังหลวง	บ้านโนนตาดี ม.3 ตำบลวังหลวง อ.เฝ้าไร่ จ.หนองคาย 43120	อบต.วังหลวง	18.1343	103.2606	1			9	0	0	2548	กำจัดไม่ถูกต้อง	เทกอง	2.50
5	หนองคาย	สถานที่กำจัดขยะมูลฝอย อบต.หนองหลวง	บ้านโนนตัวอย่างยาว ม.8 ตำบลหนองหลวง อ.เฝ้าไร่ จ.หนองคาย 43120	อบต.หนองหลวง	17.9910	103.1915	1			8	0	0	2554	กำจัดไม่ถูกต้อง	เทกอง	0.50
6	หนองคาย	สถานที่กำจัดขยะมูลฝอย ทต.โพนพิสัย	บ้านโป่งเย็น ม.17 ตำโพนพิสัยเฝ้าไร่ อ.ฐานพล อ.โพนพิสัย จ.	ทต.โพนพิสัย	18.0169	103.1225	1			10	0	0	2538	กำจัดไม่ถูกต้อง	เทกอง	12.00
7	หนองคาย	สถานที่กำจัดขยะมูลฝอย ทต.สร้างนางขาว	บ้านค้ำบอน ม.8 ต.สร้างนางขาว อ.โพนพิสัย จ.หนองคาย 43120	ทต.สร้างนางขาว	17.8688	103.0013		1		3			2551			
8	หนองคาย	สถานที่กำจัดขยะมูลฝอย อบต.กุดบง	บ้านสิงหเดชัน ม.11 ต.กุดบง อ.โพนพิสัย จ.หนองคาย 43120	อบต.กุดบง	18.0751	103.1233	1			22	0	0	2548	กำจัดไม่ถูกต้อง	เทกอง	8.00
9	หนองคาย	สถานที่กำจัดขยะมูลฝอย อบต.ชุมช้าง	บ้านโพนบก ม.3 ต.ชุมช้าง อ.โพนพิสัย จ.หนองคาย 43120	อบต.ชุมช้าง	17.9831	103.0943	1			25	0	0	2538	กำจัดไม่ถูกต้อง	เทกอง	6.00
10	หนองคาย	สถานที่กำจัดขยะมูลฝอย อบต.เซิม	บ้านค้ำดอยสูง ม.7 ต.เซิม อ.โพนพิสัย จ.หนองคาย 43120	อบต.เซิม	17.9373	103.3018	1			7	0	0	2548	กำจัดไม่ถูกต้อง	เทกอง	3.00
11	หนองคาย	สถานที่กำจัดขยะมูลฝอย อบต.นามหว้า	บ้านค้ำสว่าง ม.13 ต.นามหว้า อ.โพนพิสัย จ.หนองคาย 43120	อบต.นามหว้า	17.9228	103.1498	1			6	0	0	2548	กำจัดไม่ถูกต้อง	เทกอง	3.00
12	หนองคาย	สถานที่กำจัดขยะมูลฝอย อบต.บ้านผือ	บ้านโนนค่าง ม.4 ต.บ้านผือ อ.โพนพิสัย จ.หนองคาย 43120	อบต.บ้านผือ	17.9272	103.1852	1			6	0	0	2549	กำจัดไม่ถูกต้อง	เทกอง	2.00
13	หนองคาย	สถานที่กำจัดขยะมูลฝอย อบต.บ้านโพธิ์	บ้านโนนสีทอง ม.9 ต.โพธิ์ อ.บ้านโพธิ์ จ.โพนพิสัย จ.หนองคาย 43120	อบต.บ้านโพธิ์	17.9009	103.2595	1			6	0	0	2546	กำจัดไม่ถูกต้อง	เทกอง	3.00
14	หนองคาย	สถานที่กำจัดขยะมูลฝอย อบต.สังฆมาลา	บ้านสวนเจ็ดจ้น ม.4 ต.สังฆมาลา อ.โพนพิสัย จ.หนองคาย 43120	อบต.สังฆมาลา	17.9445	103.0117	1			5	0	0	2547	กำจัดไม่ถูกต้อง	เทกอง	7.00
15	หนองคาย	สถานที่กำจัดขยะมูลฝอย อบต.เหล่าต่างคำ	บ้านโคกก้าวุ ม.8 ต.เหล่าต่างคำ อ.โพนพิสัย จ.หนองคาย 43120	อบต.เหล่าต่างคำ	17.9348	102.9160	1			2	0	0	2552	กำจัดไม่ถูกต้อง	เทกองความลึกมากกว่า 50 ซม.	5.00
16	หนองคาย	สถานที่กำจัดขยะมูลฝอย ทต.เวียงคุก	บ้านก่อมโพธิ์ศรี ม.7 ต.บ้านก่อม อ.เมืองหนองคาย จ.หนองคาย	ทต.เวียงคุก	17.7614	102.6619	1			8	2	27	2544	กำจัดไม่ถูกต้อง	เทกอง	5.00
17	หนองคาย	สถานที่กำจัดขยะมูลฝอย ทต.บ้านตื่อ	บ้านตื่อ ม.13 ต.บ้านตื่อ อ.เมืองหนองคาย จ.หนองคาย	ทต.บ้านตื่อ	17.9704	102.9425		1		5			2554			
18	หนองคาย	สถานที่กำจัดขยะมูลฝอย ทต.ศรีเชียงใหม่	บ้านหนองปลาปาก ม. ต.ศรีเชียงใหม่ จ.หนองคาย 43130	ทต.ศรีเชียงใหม่	17.9374	102.4966	1			118	0	0	2548	กำจัดถูกต้อง	ฝังกลบ	60.00
19	หนองคาย	สถานที่กำจัดขยะมูลฝอย ทม.หนองคาย	บ้านหนองบัวพา ม.8 ต.สีกระโดง จ.หนองคาย 43100	ทม.หนองคาย	17.7368	102.7556	1			77	0	0	2555	กำจัดถูกต้อง	ฝังกลบ	50.00
20	หนองคาย	สถานที่กำจัดขยะมูลฝอย อบต.เมืองไผ่	บ้านนาตาล ม.2 ต.เมืองไผ่ อ.สังคม จ.หนองคาย 43160	อบต.เมืองไผ่	18.0364	102.2272	1			27	0	0	2544	กำจัดไม่ถูกต้อง	เทกอง	3.00
21	หนองคาย	สถานที่กำจัดขยะมูลฝอย อบต.นาวัง หมู่ 1	บ้านนาวัง ม.1 ต.นาวัง อ.สังคม จ.หนองคาย 43160	อบต.นาวัง	18.1360	102.1409	1			2	0	0	2545	กำจัดไม่ถูกต้อง	เทกอง	4.00
22	หนองคาย	สถานที่กำจัดขยะมูลฝอย ค่ายบดินทรานาม	999 ถนนท่าเสด็จ อ.ท่าบ่อ จ.หนองคาย 43110	ค่ายบดินทรานาม	N/A	N/A		1		2			2550			
23	หนองคาย	สถานที่กำจัดขยะมูลฝอย ทม.ทรายกลองนาคพ	บ้านดอนศรี ต.ตลาดศรี อ.เมืองหนองคาย จ.หนองคาย	ทม.ทรายกลองนาคพ	N/A	N/A		1		2			2550			
24	หนองคาย	สถานที่กำจัดขยะมูลฝอย อบต.นาวัง ม.5	บ้านนาบอน ม.5 ตำบลนาวัง อ.สังคม จ.หนองคาย 43160	อบต.นาวัง	18.0594	102.1321	1			2	0	0	N/A	กำจัดไม่ถูกต้อง	เทกอง	2.00
25	หนองคาย	สถานที่กำจัดขยะมูลฝอยอบต.ทุ่งหลวง	บ้านโนนทุ่งสิงห์ ม.10 ต.ทุ่งหลวง อ.โพนพิสัย จ.หนองคาย 43120	นายสิงหพร ชาวรหัง	17.8483	102.9541	1			5	0	0	2561	กำจัดไม่ถูกต้อง	เทกอง	35.00

กรมควบคุมมลพิษ
POLLUTION CONTROL DEPARTMENT

สำนักงานสิ่งแวดล้อม และควบคุมมลพิษที่ 10 (ขอนแก่น)



แผนที่แสดงสถานะความถูกต้องของระบบกำจัดขยะมูลฝอย
สำนักงานสิ่งแวดล้อมและควบคุมมลพิษที่ 10 (ขอนแก่น) ประจำปี พ.ศ. 2564

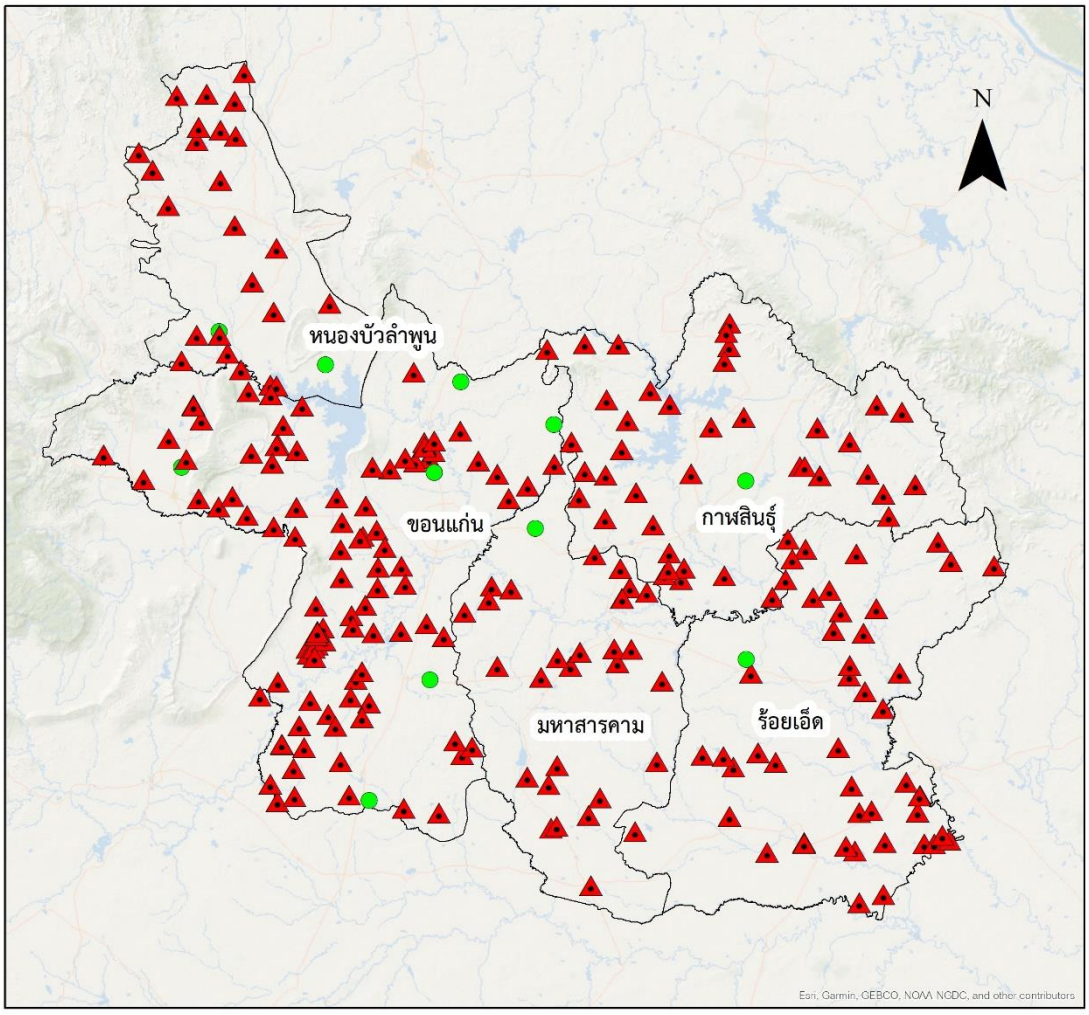

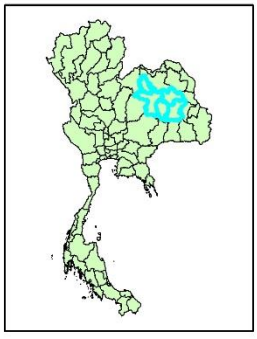

คำอธิบายสัญลักษณ์

- ดำเนินการถูกต้อง
- ดำเนินการไม่ถูกต้อง
- ขอบเขตจังหวัด

แผนที่แสดงสถานะความถูกต้องของระบบกำจัดขยะมูลฝอย
จังหวัดขอนแก่น ประจำปี พ.ศ. 2565

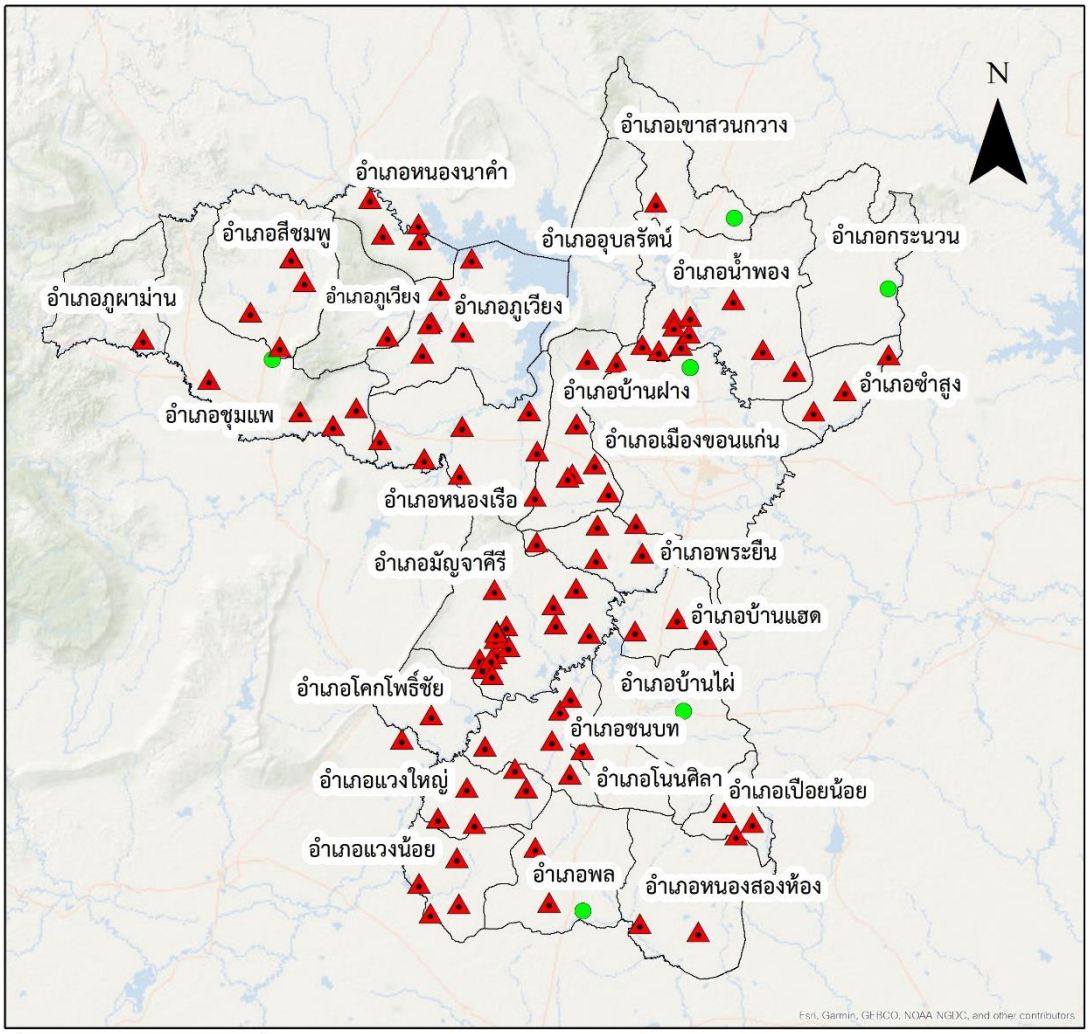

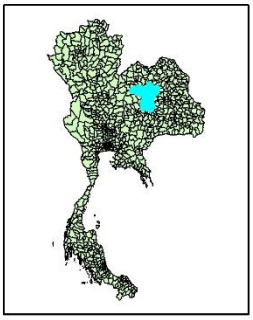

คำอธิบายสัญลักษณ์

- ดำเนินการถูกต้อง
- ดำเนินการไม่ถูกต้อง
- ขอบเขตจังหวัด

แผนที่แสดงสถานะความถูกต้องของระบบกำจัดขยะมูลฝอย จังหวัดกาฬสินธ์ ประจำปี พ.ศ. 2565

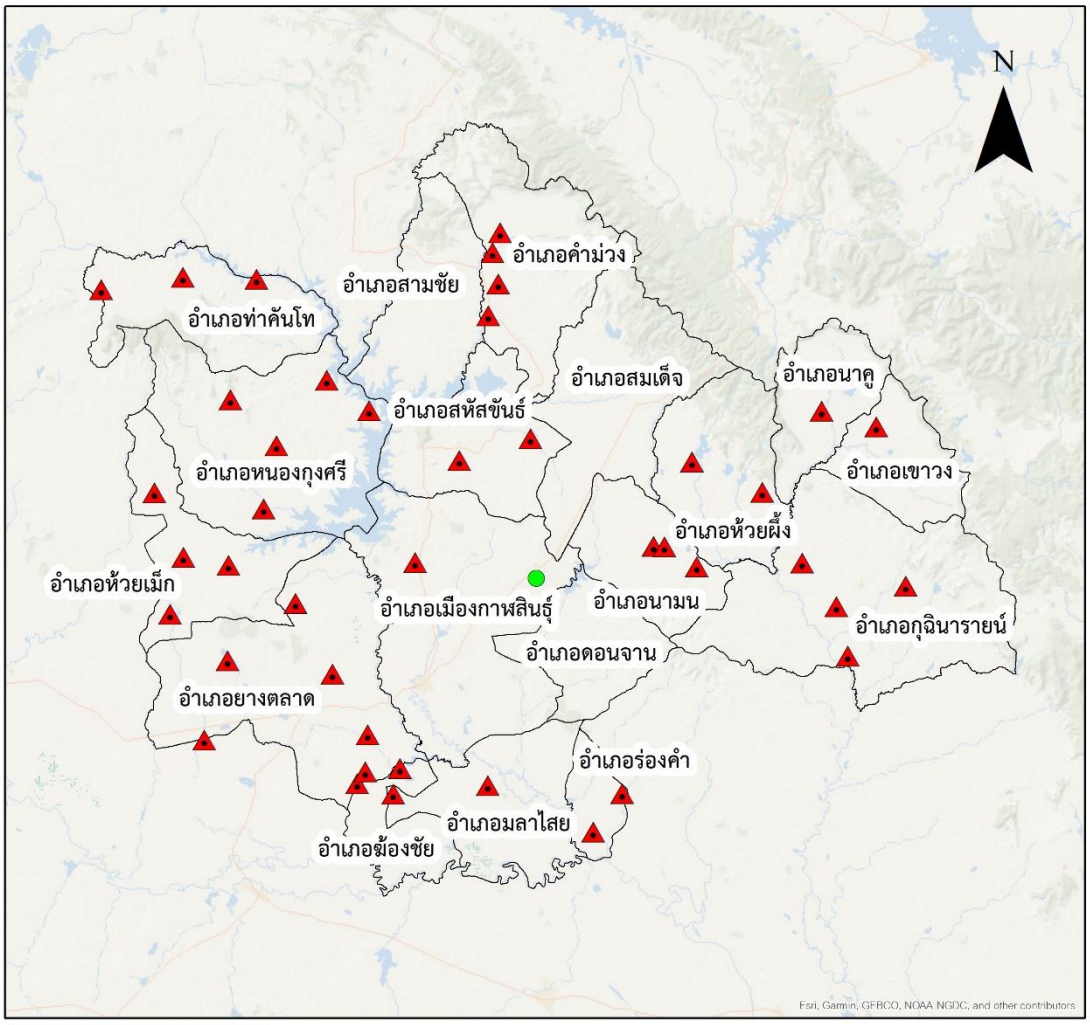

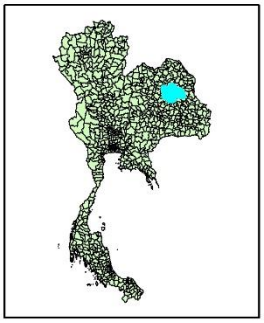

คำอธิบายสัญลักษณ์

- ดำเนินการถูกต้อง
- ดำเนินการไม่ถูกต้อง
- ขอบเขตจังหวัด

แผนที่แสดงสถานะความถูกต้องของระบบกำจัดขยะมูลฝอย
จังหวัดมหาสารคาม ประจำปี พ.ศ. 2565

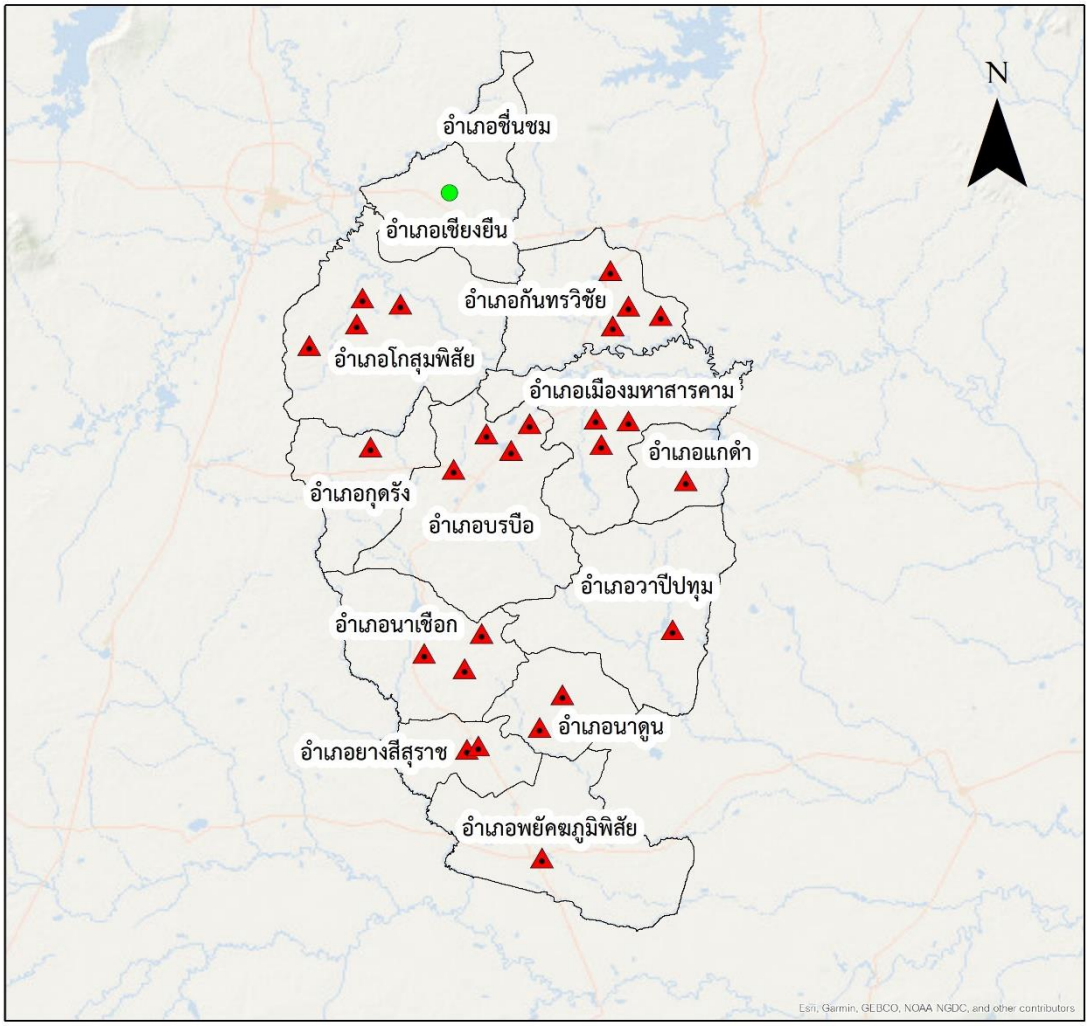

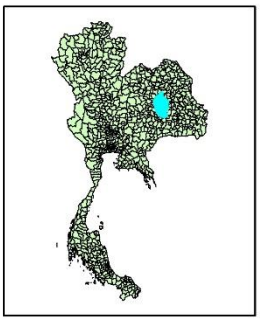

คำอธิบายสัญลักษณ์

- ดำเนินการถูกต้อง
- ดำเนินการไม่ถูกต้อง
- ขอบเขตจังหวัด

แผนที่แสดงสถานะความถูกต้องของระบบกำจัดขยะมูลฝอย
จังหวัดร้อยเอ็ด ประจำปี พ.ศ. 2565

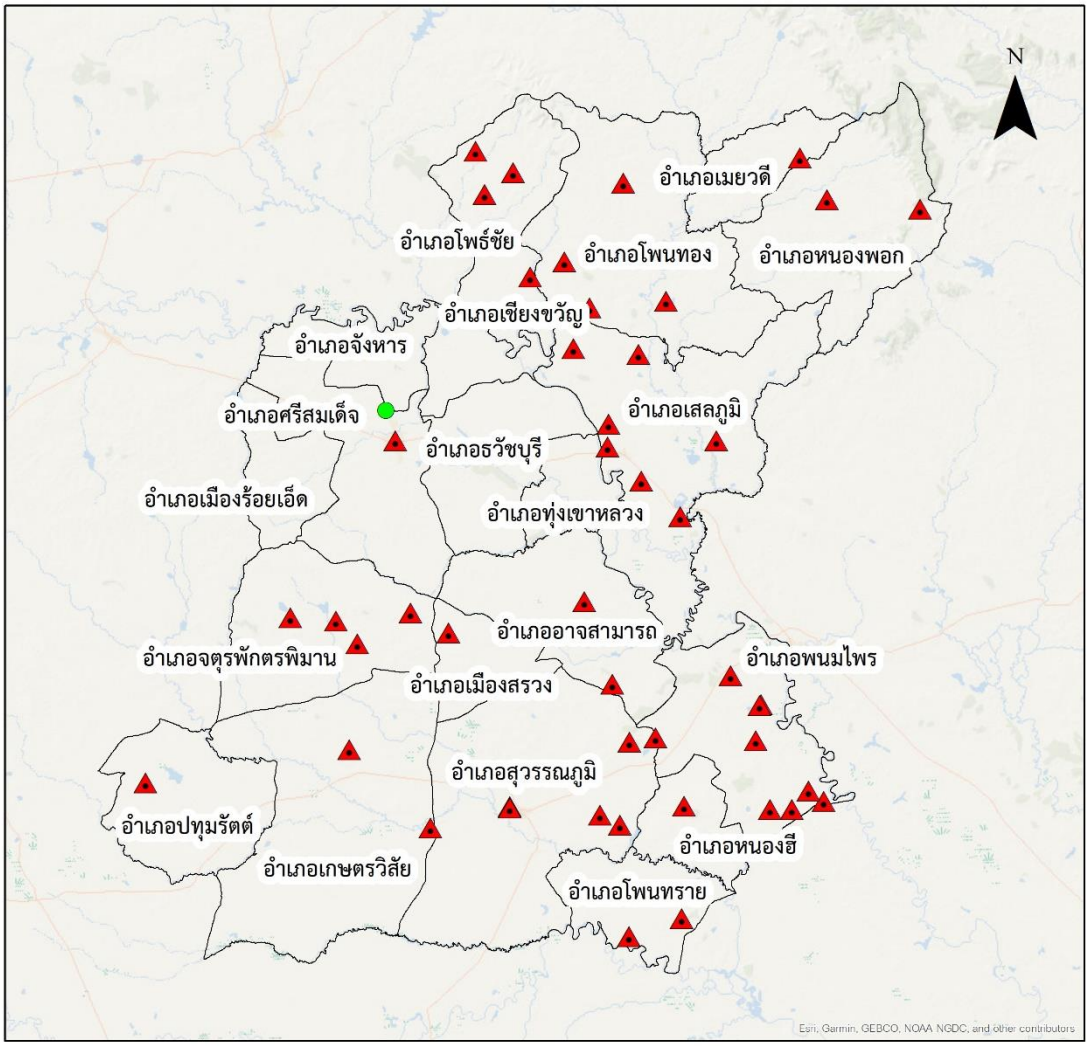

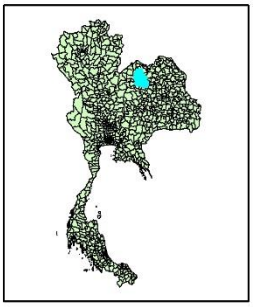

คำอธิบายสัญลักษณ์

- ดำเนินการถูกต้อง
- ดำเนินการไม่ถูกต้อง
- ขอบเขตจังหวัด

แผนที่แสดงสถานะความถูกต้องของระบบกำจัดขยะมูลฝอย
จังหวัดหนองบัวลำภู ประจำปี พ.ศ. 2565

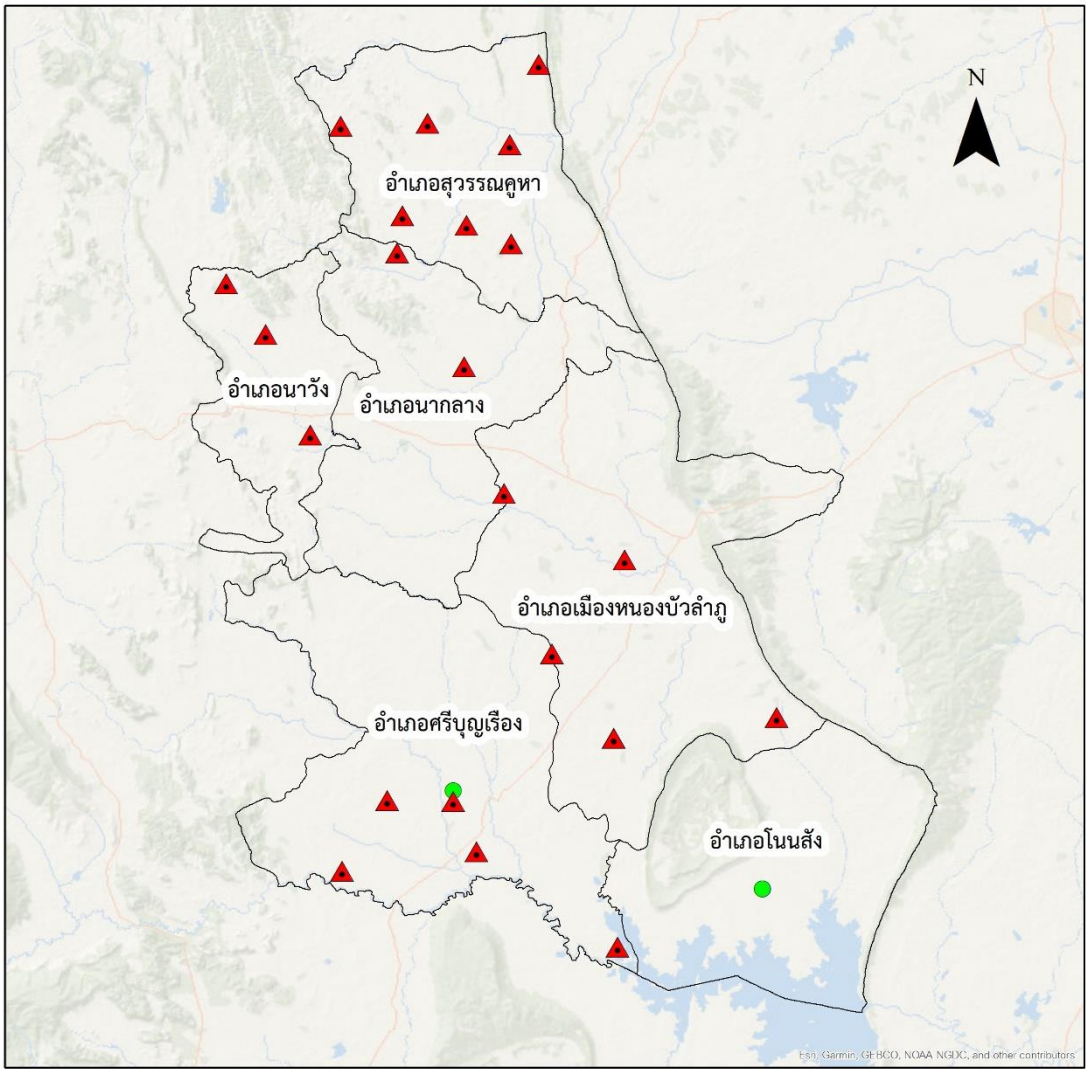

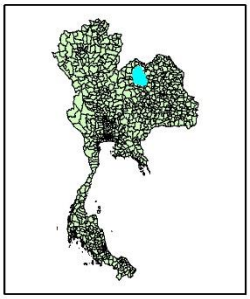

คำอธิบายสัญลักษณ์

- ดำเนินการถูกต้อง
- ดำเนินการไม่ถูกต้อง
- ขอบเขตจังหวัด

ลำดับ	จังหวัด	ชื่อสถานที่	ที่ตั้งสถานที่กำจัดขยะมูลฝอย	ผู้ดำเนินการ	พิกัด		การดำเนินงาน			ขนาดพื้นที่			ปีเปิดดำเนินงาน	ความถูกต้อง	ระบบการกำจัด	ปริมาณขยะมูลฝอยเข้าสถานที่กำจัด (ตัน/วัน)
					Latitude	longitude	เปิด	ปิด	หยุด	ไร่	งาน	ตารางวา				
	จังหวัดขอนแก่น ข้อมูลโดยสำนักงานสิ่งแวดล้อมและควบคุมมลพิษที่ 10															
1	ขอนแก่น	สถานที่กำจัดขยะมูลฝอย ทม.ขอนแก่น (WTE)	บ้านคำบอน ม.7 ต.โนนท่อน อ.เมืองขอนแก่น จ.ขอนแก่น	บ.อัลไลแอนซ์ คลีนพาวเวอร์ จำกัด	16.5950	102.8103	1			98	0	0	2551	กำจัดถูกต้อง	WTE	450.00
2	ขอนแก่น	สถานที่กำจัดขยะมูลฝอย ทม.กระนวน	บ้านบะแต้ ม.5 ต.หนองโก อ.กระนวน จ.ขอนแก่น 40170	ทม.กระนวน	16.7135	103.1369	1			55	0	0	2542	กำจัดถูกต้อง	ฝังกลบ	30.00
3	ขอนแก่น	สถานที่กำจัดขยะมูลฝอย ทม.ชุมแพ	ม.9 ต.วังหินลาด อ.ชุมแพ จ.ขอนแก่น 40130	ทม.ชุมแพ	16.6197	102.1279	1			40	0	0	2545	กำจัดถูกต้อง	ฝังกลบ	35.00
4	ขอนแก่น	สถานที่กำจัดขยะมูลฝอย ทม.บ้านไผ่	บ้านบวหอง ถนนแจ้งสนิท ต.หินตั้ง อ.บ้านไผ่ จ.ขอนแก่น 40110	ทม.บ้านไผ่	16.0540	102.7889	1			55	2	84	2545	กำจัดถูกต้อง	ฝังกลบ	25.00
5	ขอนแก่น	สถานที่กำจัดขยะมูลฝอย ทม.เมืองพล	บ้านโคกกุง ม.11 ต.หนองแวงโสกพระ อ.พล จ.ขอนแก่น 40120	ทม.เมืองพล	15.7415	102.6195	1			71	0	0	2545	กำจัดถูกต้อง	ฝังกลบ	30.00
6	ขอนแก่น	สถานที่กำจัดขยะมูลฝอย ทต.ก้านเหลือง	บ้านโคกสูง ม.2 ต.ห้วนเหลือง อ.แวงน้อย จ.ขอนแก่น 40230	ทต.ก้านเหลือง	15.8660	102.4561		1		12			2555			
7	ขอนแก่น	สถานที่กำจัดขยะมูลฝอย ทต.หนองแก	บ้านหนองโก ม.7 ต.ห้วนเหลือง อ.หนองเรือ จ.ขอนแก่น 40210	ทต.หนองแก	16.4899	102.3008	1			37	0	0	2543	กำจัดไม่ถูกต้อง	เทกอง	2.00
8	ขอนแก่น	สถานที่กำจัดขยะมูลฝอย ทต.กุดกว้าง หมู่9	บ้านโนนฟันเรือ ม.9 ต.กุดกว้าง อ.หนองเรือ จ.ขอนแก่น 40210	ทต.กุดกว้าง	16.4593	102.3723	1			1	3	0	2556	กำจัดไม่ถูกต้อง	เทกอง	3.00
9	ขอนแก่น	สถานที่กำจัดขยะมูลฝอย ทต.แก่นฝาง หมู่11	บ้านดอนหัน ม.11 ต.บ้านฝาง อ.บ้านฝาง จ.ขอนแก่น 40270	ทต.แก่นฝาง	16.4309	102.6137	1			13.64	0	0	2556	กำจัดไม่ถูกต้อง	เทกอง	1.00
10	ขอนแก่น	สถานที่กำจัดขยะมูลฝอย ทต.ขนวน	บ้านม่วงเดิม ม.1 ต.ขนวน อ.หนองนาคำ จ.ขอนแก่น 40150	ทต.ขนวน	16.8040	102.3712	1			27	0	0	2545	กำจัดไม่ถูกต้อง	เทกอง	1.00
11	ขอนแก่น	สถานที่กำจัดขยะมูลฝอย ทต.โคกสำราญ	บ้านโคกสำราญ ม.11 ต.โคกสำราญ อ.บ้านแฮด จ.ขอนแก่น 40110	ทต.โคกสำราญ	16.1819	102.7121	1			11	0	0	2550	กำจัดไม่ถูกต้อง	เทกอง	5.00
12	ขอนแก่น	สถานที่กำจัดขยะมูลฝอย ทต.โคกสูงสัมพันธ์	บ้านโคกสูง ม.3 ต.โคกสูงสัมพันธ์ อ.ชุมแพ จ.ขอนแก่น 40130	ทต.โคกสูงสัมพันธ์	16.5135	102.2241	1			10	0	0	2542	กำจัดไม่ถูกต้อง	เทกอง	5.00
13	ขอนแก่น	สถานที่กำจัดขยะมูลฝอย ทต.ซำสูง	บ้านโคกสูง ม.3 ต.กระนวน อ.ซำสูง จ.ขอนแก่น 40170	ทต.ซำสูง	16.5537	103.0616	1			50	0	0	2542	กำจัดไม่ถูกต้อง	เทกอง	3.00
14	ขอนแก่น	สถานที่กำจัดขยะมูลฝอย ทต.ดอนโมง	บ้านโคกกว้าง ม.7 ต.จระเข้ อ.หนองเรือ จ.ขอนแก่น 40210	ทต.ดอนโมง	16.4683	102.5575	1			7	1	30	2540	กำจัดไม่ถูกต้อง	เทกอง	5.00
15	ขอนแก่น	สถานที่กำจัดขยะมูลฝอย ทต.นาข่า หมู่1	บ้านขามป้อม ม.1 ต.นาข่า อ.มัญจาคีรี จ.ขอนแก่น 40160	ทต.นาข่า	16.1498	102.4840	1			1	0	0	2548	กำจัดไม่ถูกต้อง	เทกอง	0.50
16	ขอนแก่น	สถานที่กำจัดขยะมูลฝอย ทต.นาข่า หมู่2	บ้านหนองก้านเหลือง ม.2 ต.นาข่า อ.มัญจาคีรี จ.ขอนแก่น 40160	ทต.นาข่า	16.1415	102.4578	1			1	0	0	2558	กำจัดไม่ถูกต้อง	เทกอง	0.50
17	ขอนแก่น	สถานที่กำจัดขยะมูลฝอย ทต.นาข่า หมู่4	บ้านหัวฝาย ม.4 ต.นาข่า อ.มัญจาคีรี จ.ขอนแก่น 40160	ทต.นาข่า	16.1267	102.4619	1			1	0	0	2548	กำจัดไม่ถูกต้อง	เทกอง	0.50
18	ขอนแก่น	สถานที่กำจัดขยะมูลฝอย ทต.นาข่า หมู่5	บ้านหนองโจด ม.5 ต.นาข่า อ.มัญจาคีรี จ.ขอนแก่น 40160	ทต.นาข่า	16.1933	102.5020	1			1	0	0	2558	กำจัดไม่ถูกต้อง	เทกอง	0.50
19	ขอนแก่น	สถานที่กำจัดขยะมูลฝอย ทต.นาข่า หมู่6	บ้านหนองไม้ตาย ม.6 ต.นาข่า อ.มัญจาคีรี จ.ขอนแก่น 40160	ทต.นาข่า	16.1413	102.4764	1			1	0	0	2548	กำจัดไม่ถูกต้อง	เทกอง	0.50
20	ขอนแก่น	สถานที่กำจัดขยะมูลฝอย ทต.นาข่า หมู่7	บ้านนาข่า ม.7 ต.นาข่า อ.มัญจาคีรี จ.ขอนแก่น 40160	ทต.นาข่า	16.1606	102.5051	1			1	0	0	2552	กำจัดไม่ถูกต้อง	เทกอง	0.50
21	ขอนแก่น	สถานที่กำจัดขยะมูลฝอย ทต.นาข่า หมู่8	บ้านโนนพันชาติ ม.8 ต.นาข่า อ.มัญจาคีรี จ.ขอนแก่น 40160	ทต.นาข่า	16.1737	102.4838	1			1	0	0	2555	กำจัดไม่ถูกต้อง	เทกอง	0.50
22	ขอนแก่น	สถานที่กำจัดขยะมูลฝอย ทต.นาข่า หมู่12	บ้านหัวทั่ว ม.12 ต.นาข่า อ.มัญจาคีรี จ.ขอนแก่น 40160	ทต.นาข่า	16.1169	102.4772	1			1	0	0	2548	กำจัดไม่ถูกต้อง	เทกอง	0.50
23	ขอนแก่น	สถานที่กำจัดขยะมูลฝอย ทต.นาข่า หมู่9	บ้านเหล่าใหญ่ ม.14 ต.นาข่า อ.มัญจาคีรี จ.ขอนแก่น 40160	ทต.นาข่า	16.1858	102.4862	1			1	0	0	2548	กำจัดไม่ถูกต้อง	เทกอง	0.50
24	ขอนแก่น	สถานที่กำจัดขยะมูลฝอย ทต.นาข่า หมู่10	บ้านหวายหลีม ม.15 ต.นาข่า อ.มัญจาคีรี จ.ขอนแก่น 40160	ทต.นาข่า	16.1829	102.4856	1			1	0	0	2552	กำจัดไม่ถูกต้อง	เทกอง	0.50
25	ขอนแก่น	สถานที่กำจัดขยะมูลฝอย ทต.นาข่า หมู่11	บ้านหนองขัวเย็น ม.11 ต.นาข่า อ.มัญจาคีรี จ.ขอนแก่น 40160	ทต.นาข่า	16.2509	102.4833	1			1	0	0	2558	กำจัดไม่ถูกต้อง	เทกอง	0.50
26	ขอนแก่น	สถานที่กำจัดขยะมูลฝอย ทต.นาจาน	บ้านโนนสำราญ ม.5 ต.นาจาน อ.สีชมพู จ.ขอนแก่น 40220	ทต.นาจาน	16.6394	102.1394	1			4	0	0	2561	กำจัดไม่ถูกต้อง	เทกอง	3.00
27	ขอนแก่น	สถานที่กำจัดขยะมูลฝอย ทต.นาเพียง	บ้านหนองผือ ม.7 ต.นาเพียง อ.ชุมแพ จ.ขอนแก่น 40130	ทต.นาเพียง	16.4800	102.2692		1		27			2553			
28	ขอนแก่น	สถานที่กำจัดขยะมูลฝอย ทต.โนนคอม	บ้านโนนคอม ม.1 ต.โนนคอม อ.ภูผาม่าน จ.ขอนแก่น 40350	ทต.โนนคอม	16.6547	101.9159	1			10	0	0	2548	กำจัดไม่ถูกต้อง	เทกองควบคุมน้อยกว่า 50 ตัน	10.00
29	ขอนแก่น	สถานที่กำจัดขยะมูลฝอย ทต.โนนข้อง หมู่2 บ่อที่ 1	บ้านโนนข้อง ม.2 ต.โนนข้อง อ.บ้านฝาง จ.ขอนแก่น 40270	ทต.โนนข้อง	16.3963	102.5937		1		1			2549			
30	ขอนแก่น	สถานที่กำจัดขยะมูลฝอย ทต.โนนข้อง หมู่4	บ้านหินฮาว ม.4 ต.โนนข้อง อ.บ้านฝาง จ.ขอนแก่น 40270	ทต.โนนข้อง	16.4015	102.5521		1		1			2549			
31	ขอนแก่น	สถานที่กำจัดขยะมูลฝอย ทต.โนนศิลา	บ้านหนองปลาหมอ ม.7 ต.หนองปลาหมอ อ.โนนศิลา จ.ขอนแก่น	ทต.โนนศิลา	15.9963	102.6223	1			11	0	0	2542	กำจัดไม่ถูกต้อง	เทกองควบคุมน้อยกว่า 50 ตัน	6.00
32	ขอนแก่น	สถานที่กำจัดขยะมูลฝอย ทต.โนนหัน หมู่5	บ้านโนนเมือง ม.5 ต.โนนหัน อ.ชุมแพ จ.ขอนแก่น 40130	ทต.โนนหัน	N/A	N/A		1		25			2532			
33	ขอนแก่น	สถานที่กำจัดขยะมูลฝอย ทต.ไผ่เมือง	บ้านหนองคอม ม.11 ต.ไผ่เมือง อ.เวียงเก่า จ.ขอนแก่น 40150	ทต.ไผ่เมือง	16.7166	102.2799		1		10			2548			
34	ขอนแก่น	สถานที่กำจัดขยะมูลฝอย อบต.คึมชาด	บ้านหนองแวงตอตั้ง ม.4 ต.คึมชาด อ.หนองสองห้อง จ.ขอนแก่น	อบต.คึมชาด	15.8048	102.7862		1		66			2541			
35	ขอนแก่น	สถานที่กำจัดขยะมูลฝอย ทต.บ้านโต้น	บ้านหนองแวง ม.7 ต.บ้านโต้น อ.พระยืน จ.ขอนแก่น 40320	ทต.บ้านโต้น	16.3037	102.7240		1		20			2538			
36	ขอนแก่น	สถานที่กำจัดขยะมูลฝอย ทต.บ้านฝาง	บ้านฝาง ม.9 ต.บ้านฝาง อ.บ้านฝาง จ.ขอนแก่น 40270	ทต.บ้านฝาง	16.4459	102.6512	1			9	0	0	2559	กำจัดไม่ถูกต้อง	เทกองควบคุมน้อยกว่า 50 ตัน	4.00
37	ขอนแก่น	สถานที่กำจัดขยะมูลฝอย ทต.ป่ามะนาว	บ้านวังโพน ม.6 ต.ป่ามะนาว อ.บ้านฝาง จ.ขอนแก่น 40270	ทต.ป่ามะนาว	16.3491	102.5760		1		16			2554			
38	ขอนแก่น	สถานที่กำจัดขยะมูลฝอย ทต.เปือยน้อย หมู่7	บ้านวังหิน ม.7 ต.เปือยน้อย อ.เปือยน้อย จ.ขอนแก่น 40340	ทต.เปือยน้อย	15.8569	102.8706	1			4	0	0	2554	กำจัดไม่ถูกต้อง	เผาในเตา (ไม่มีระบบบำบัดอากาศ)	5.00
39	ขอนแก่น	สถานที่กำจัดขยะมูลฝอย ทต.เปือยน้อย หมู่1	บ้านหัวขัว ม.1 ต.เปือยน้อย อ.เปือยน้อย จ.ขอนแก่น 40340	ทต.เปือยน้อย	15.8758	102.8973	1			4	0	0	2543	กำจัดไม่ถูกต้อง	เทกอง	5.00
40	ขอนแก่น	สถานที่กำจัดขยะมูลฝอย ทต.พระยุ หมู่1	บ้านพระยุ ม.1 ต.พระยุ อ.พระยืน จ.ขอนแก่น 40320	ทต.พระยุ	16.2651	102.7007		1		2			2557			
41	ขอนแก่น	สถานที่กำจัดขยะมูลฝอย ทต.พระยืน หมู่1	บ้านพระยืน ม.1 ต.พระยืนมิ่งมงคล อ.พระยืน จ.ขอนแก่น	ทต.พระยืน	16.3493	102.6535	1			17	0	0	2549	กำจัดไม่ถูกต้อง	เทกอง	5.00
42	ขอนแก่น	สถานที่กำจัดขยะมูลฝอยทต.บ้านโคก	บ้านโคก ม.7 ต.บ้านโคก อ.โคกโพธิ์ไชย จ.ขอนแก่น 40160	ทต.บ้านโคก	16.0685	102.4138		1		10			2542			
43	ขอนแก่น	สถานที่กำจัดขยะมูลฝอย ทต.ภูเวียง	บ้านโคกพัฒนา ม.2 ต.บ้านเรือ อ.ภูเวียง จ.ขอนแก่น 40150	ทต.ภูเวียง	16.6717	102.3839	1			24	0	0	2539	กำจัดไม่ถูกต้อง	เทกอง	5.00
44	ขอนแก่น	สถานที่กำจัดขยะมูลฝอย ทต.ม่วงหวาน หมู่12	บ้านคำแก่นคูณ ม.12 ต.ม่วงหวาน อ.น้ำพอง จ.ขอนแก่น 40140	ทต.ม่วงหวาน	16.6726	102.7843	1			0.5	0	0	2554	กำจัดไม่ถูกต้อง	เทกอง	2.00
45	ขอนแก่น	สถานที่กำจัดขยะมูลฝอย ทต.ม่วงหวาน หมู่4	บ้านห้วยหินลาด ม.4 ต.ม่วงหวาน อ.น้ำพอง จ.ขอนแก่น 40140	ทต.ม่วงหวาน	16.6307	102.7953	1			0.5	0	0	2554	กำจัดไม่ถูกต้อง	เทกอง	1.00
46	ขอนแก่น	สถานที่กำจัดขยะมูลฝอย ทต.ม่วงหวาน หมู่5	บ้านโนนพะยอม ม.5 ต.ม่วงหวาน อ.น้ำพอง จ.ขอนแก่น 40140	ทต.ม่วงหวาน	16.6488	102.8093	1			0.5	0	0	2554	กำจัดไม่ถูกต้อง	เทกอง	1.00
47	ขอนแก่น	สถานที่กำจัดขยะมูลฝอย ทต.ม่วงหวาน หมู่3	บ้านโนนศรีสวัสดิ์ ม.3 ต.ม่วงหวาน อ.น้ำพอง จ.ขอนแก่น 40140	ทต.ม่วงหวาน	16.6231	102.7589	1			0.5	0	0	2554	กำจัดไม่ถูกต้อง	เทกอง	1.00
48	ขอนแก่น	สถานที่กำจัดขยะมูลฝอย ทต.ม่วงหวาน หมู่14	บ้านสะทุด ม.14 ต.ม่วงหวาน อ.น้ำพอง จ.ขอนแก่น 40140	ทต.ม่วงหวาน	16.6328	102.7317	1			0.5	0	0	2554	กำจัดไม่ถูกต้อง	เทกอง	1.00

ลำดับ	จังหวัด	ชื่อสถานที่	ที่ตั้งสถานที่กำจัดขยะมูลฝอย	ผู้ดำเนินการ	พิกัด		การดำเนินงาน		ขนาดพื้นที่			ปีเปิดดำเนินงาน	ความถูกต้อง	ระบบการกำจัด	ปริมาณขยะมูลฝอยเข้าสถานที่กำจัด (ตัน/วัน)
					Latitude	Longitude	เปิด	ปิด	หยุด	ไร่	งาน	วาจา			
49	ชลบุรีเก่า	สถานที่กำจัดขยะมูลฝอย ทต.มาบตาพุด หมู่11	บ้านหินน้ำโจ ม.11 ต.มาบตาพุด อ.เมืองระยอง จ.ระยอง 40140	ทต.มาบตาพุด	16.6606	102.7843	1			0.5	0	0	2554	กำจัดไม่ถูกต้อง	เทกอง		1.00
50	ชลบุรีเก่า	สถานที่กำจัดขยะมูลฝอย ทต.มาบตาพุด หมู่8	บ้านค้ำแก่นคูณน้อย ม.8 ต.มาบตาพุด อ.เมืองระยอง จ.ระยอง 40140	ทต.มาบตาพุด	16.6761	102.8109	1			0.5	0	0	2554	กำจัดไม่ถูกต้อง	เทกอง		1.00
51	ชลบุรีเก่า	สถานที่กำจัดขยะมูลฝอย ทต.วังสรรพรส	ม.1 ต.บ้านแลง อ.บ้านแลง จ.ระยอง 40110	ทต.วังสรรพรส	16.2000	102.7807	1			20	0	0	2539	กำจัดไม่ถูกต้อง	เทกอง		6.00
52	ชลบุรีเก่า	สถานที่กำจัดขยะมูลฝอย ทต.มาบใหญ่	บ้านมาบใหญ่ ม.1 ต.มาบใหญ่ อ.เมืองระยอง จ.ระยอง 40330	ทต.มาบใหญ่	15.9677	102.5119	1			7	0	0	2559	กำจัดไม่ถูกต้อง	เทกองควบคุมมีขยะกว่า 50 ตัน		1.00
53	ชลบุรีเก่า	สถานที่กำจัดขยะมูลฝอย ทต.สำนะตี หมู่9	บ้านนิว ม.19 ต.สำนะตี อ.เมืองระยอง จ.ระยอง	ทต.สำนะตี	16.5119	102.7279		1		5			2540				
54	ชลบุรีเก่า	สถานที่กำจัดขยะมูลฝอย ทต.สำนะตี หมู่18	บ้านหนองปิน ม.10 ต.สำนะตี อ.เมืองระยอง จ.ระยอง	ทต.สำนะตี	16.5519	102.7027		1		1			2540				
55	ชลบุรีเก่า	สถานที่กำจัดขยะมูลฝอย ทต.สำนะตี หมู่20	บ้านหลวงเหรียง ม.20 ต.สำนะตี อ.เมืองระยอง จ.ระยอง	ทต.สำนะตี	16.6053	102.6896	1			1	0	0	2540	กำจัดไม่ถูกต้อง	เทกอง		3.00
56	ชลบุรีเก่า	สถานที่กำจัดขยะมูลฝอย ทต.สัตหีบ	บ้านทางสวรรค์ ม.13 ต.วังหิน อ.สัตหีบ จ.ระยอง 40220	ทต.สัตหีบ	16.7807	102.1611	1			13	0	0	2551	กำจัดไม่ถูกต้อง	เทกองควบคุมมีขยะกว่า 50 ตัน		5.00
57	ชลบุรีเก่า	สถานที่กำจัดขยะมูลฝอย ทต.หนองขาคำ	โคกกักหมู่ ม.6 ต.บ้านโคก อ.หนองคาย จ.ระยอง 40150	ทต.หนองขาคำ	16.8296	102.3699	1			5	0	0	2547	กำจัดไม่ถูกต้อง	เทกอง		1.00
58	ชลบุรีเก่า	สถานที่กำจัดขยะมูลฝอย ทต.หนองบัว หมู่3	บ้านโคกม่วง ม.3 ต.หนองบัว อ.บ้านค้า จ.ระยอง 40270	ทต.หนองบัว	16.4659	102.5784		1		3			2548				
59	ชลบุรีเก่า	สถานที่กำจัดขยะมูลฝอย ทต.หนองบัว	บ้านหนองบัว ม.7 ต.หนองบัว อ.บ้านค้า จ.ระยอง 40270	ทต.หนองบัว	16.4262	102.6063	1			11	0	0	2548	กำจัดไม่ถูกต้อง	เทกอง		8.00
60	ชลบุรีเก่า	สถานที่กำจัดขยะมูลฝอย ทต.หนองจิก	บ้านหนองจิก ม.10 ต.หนองจิก อ.หนองจิก จ.ระยอง 40210	ทต.หนองจิก	16.5092	102.4357	1			6	0	0	2532	กำจัดไม่ถูกต้อง	เผาในเตา (ไม่มีระบบกำจัดมลภาวะ)		10.00
61	ชลบุรีเก่า	สถานที่กำจัดขยะมูลฝอย ตำบลกุดน้ำคำ	บ้านสัน (โคกอ้อโนรา) ม.13 ต.กุดน้ำคำ อ.ปัญญาคีรี จ.ระยอง	ตำบลกุดน้ำคำ	16.1031	102.5237		1		10			2530				
62	ชลบุรีเก่า	สถานที่กำจัดขยะมูลฝอย ตำบลกุดจอก	บ้านสะอาด ม.5 ต.กุดจอก อ.หนองจิก จ.ระยอง 40150	ตำบลกุดจอก	16.8707	102.2912	1			10	0	0	2558	กำจัดไม่ถูกต้อง	เทกอง		2.00
63	ชลบุรีเก่า	สถานที่กำจัดขยะมูลฝอย ตำบลกุดพลับพลอม	บ้านโนนสิทธิ์ ม.7 ต.กุดพลับพลอม อ.เมืองระยอง จ.ระยอง 40180	ตำบลกุดพลับพลอม	16.0586	102.5872	1			10	0	0	2540	กำจัดไม่ถูกต้อง	เทกอง		3.00
64	ชลบุรีเก่า	สถานที่กำจัดขยะมูลฝอย ตำบลวังจันทร์	บ้านโนนตูมใหญ่ ม.9 ต.วังจันทร์ อ.เมืองระยอง จ.ระยอง 40130	ตำบลวังจันทร์	16.5363	102.1711	1			10	0	0	2552	กำจัดไม่ถูกต้อง	เทกอง		2.50
65	ชลบุรีเก่า	สถานที่กำจัดขยะมูลฝอย ตำบลชากไทย	บ้านหนองจุ่งแดง ม.5 ต.ชากไทย อ.เขาชะเงิน จ.ระยอง 40320	ตำบลชากไทย	16.2965	102.6506	1			10	0	0	2546	กำจัดไม่ถูกต้อง	เทกอง		2.50
66	ชลบุรีเก่า	สถานที่กำจัดขยะมูลฝอย ตำบลค้ำแลง	ม.5 ต.ค้ำแลง อ.ขังคุง จ.ระยอง 40170	ตำบลค้ำแลง	16.6090	1031340				2	0	0	2547	กำจัดไม่ถูกต้อง	เทกอง		1.00
67	ชลบุรีเก่า	สถานที่กำจัดขยะมูลฝอย ตำบลคูศาลา หมู่1	บ้านคู ม.1 ต.คู้ศาลา อ.ขังคุง จ.ระยอง 40170	ตำบลคูศาลา	16.5226	103.0098	1			1.5	0	0	2554	กำจัดไม่ถูกต้อง	เทกอง		2.50
68	ชลบุรีเก่า	สถานที่กำจัดขยะมูลฝอย ตำบลชุ้งชาง	บ้านหนองชุ้งควาย ม.4 ต.ชุ้งชาง อ.ขังคุง จ.ระยอง 40220	ตำบลชุ้งชาง	N/A	N/A	1			3	0	0	2554	กำจัดไม่ถูกต้อง	เทกอง		0.50
69	ชลบุรีเก่า	สถานที่กำจัดขยะมูลฝอย ตำบลตะพง	บ้านหนองสรวง ม.11 ต.ตะพง อ.เมืองระยอง จ.ระยอง 40190	ตำบลตะพง	15.7056	102.8055	1			20	0	0	2546	กำจัดไม่ถูกต้อง	เทกอง		8.00
70	ชลบุรีเก่า	สถานที่กำจัดขยะมูลฝอย ตำบลเจริงกรณ์	บ้านจุ่งบก ม.14 ต.เจริงกรณ์ อ.เขาชะเงิน จ.ระยอง 40280	ตำบลเจริงกรณ์	16.8568	102.7588	1			16	3	0	2551	กำจัดไม่ถูกต้อง	เทกอง		2.00
71	ชลบุรีเก่า	สถานที่กำจัดขยะมูลฝอย เขาชะเงินแหลมใหญ่	บ้านหนองจุ่ง ม.2 ต.ตัวน้ำ อ.ปลวกแดง จ.ระยอง 40150	เขาชะเงินแหลมใหญ่	16.7240	102.4033	1			4	0	0	2550	กำจัดไม่ถูกต้อง	เทกอง		2.00
72	ชลบุรีเก่า	สถานที่กำจัดขยะมูลฝอย เขาชะเงินแหลมใหญ่	ต.แหลมใหญ่ อ.เมืองระยอง จ.ระยอง	เขาชะเงินแหลมใหญ่	16.4992	102.7649		1		5			2559				
73	ชลบุรีเก่า	สถานที่กำจัดขยะมูลฝอย ตำบลทางเกวียน	บ้านสันโค้งเขียว ม.7 ต.ทางเกวียน อ.แกลง จ.ระยอง 40230	ตำบลทางเกวียน	15.7745	102.4353		1		0.25			2558				
74	ชลบุรีเก่า	สถานที่กำจัดขยะมูลฝอย ตำบลทับมา	บ้านไม้ยสะอาด ม.3 ต.ทับมา อ.แกลง จ.ระยอง 40230	ตำบลทับมา	15.7418	102.3704	1			3	0	0	2555	กำจัดไม่ถูกต้อง	เทกอง		3.00
75	ชลบุรีเก่า	สถานที่กำจัดขยะมูลฝอย ตำบลทับมาหรดี	บ้านทับมาหรดีใต้ ม.6 ต.ทับมาหรดี อ.ปัญญาคีรี จ.ระยอง 40160	ตำบลทับมาหรดี	16.2507	102.6166	1			4	0	0	2550	กำจัดไม่ถูกต้อง	เทกอง		6.00
76	ชลบุรีเก่า	สถานที่กำจัดขยะมูลฝอย ตำบลวังชมภู	บ้านวังชมภู ม.1 ต.วังชมภู อ.ปัญญาคีรี จ.ระยอง 40150	ตำบลวังชมภู	16.7220	102.4754		1		10			2548				
77	ชลบุรีเก่า	สถานที่กำจัดขยะมูลฝอย ตำบลนางาม	ม.1 ต.นางาม อ.ปัญญาคีรี จ.ระยอง 40160	ตำบลนางาม	16.2479	102.4330		1		1			2550				
78	ชลบุรีเก่า	สถานที่กำจัดขยะมูลฝอย ตำบลนางาม	ปากซับบ้านใหม่ชุน ม.4 ต.นางาม อ.ปัญญาคีรี จ.ระยอง 40160	ตำบลนางาม	16.2083	102.4351		1		1			2550				
79	ชลบุรีเก่า	สถานที่กำจัดขยะมูลฝอย ตำบลนางาม	ซับจำปีบ้านนางาม ม.5 ต.นางาม อ.ปัญญาคีรี จ.ระยอง 40160	ตำบลนางาม	16.1698	102.4036		1		1			2550				
80	ชลบุรีเก่า	สถานที่กำจัดขยะมูลฝอย ตำบลนางาม	บ้านโสกน้ำขุ่น ม.11 ต.นางาม อ.ปัญญาคีรี จ.ระยอง 40160	ตำบลนางาม	16.1589	102.3814		1		1			2550				
81	ชลบุรีเก่า	สถานที่กำจัดขยะมูลฝอย ตำบลนางาม	ปากซับบ้านสันแดก ม.7 ต.นางาม อ.ปัญญาคีรี จ.ระยอง 40160	ตำบลนางาม	16.1657	102.4308		1		1			2550				
82	ชลบุรีเก่า	สถานที่กำจัดขยะมูลฝอย ตำบลนางาม	ซับวังหิน-บ้านสันหน้า ม.9 ต.นางาม อ.ปัญญาคีรี จ.ระยอง 40160	ตำบลนางาม	16.1600	102.4525		1		1			2550				
83	ชลบุรีเก่า	สถานที่กำจัดขยะมูลฝอย ตำบลนางาว	บ้านซับใหญ่ ม.4 ต.นางาว อ.อุปลี จ.ระยอง 40150	ตำบลนางาว	16.6962	102.5038		1		7			2553				
84	ชลบุรีเก่า	สถานที่กำจัดขยะมูลฝอย ตำบลโนนทอง (อ.แกลงใหญ่)	บ้านหนองแฟบ ม.7 ต.โนนทอง อ.แกลงใหญ่ จ.ระยอง 40330	ตำบลโนนทอง	15.8913	102.3855	1			0	3	0	2550	กำจัดไม่ถูกต้อง	เทกอง		1.00
85	ชลบุรีเก่า	สถานที่กำจัดขยะมูลฝอย ตำบลโนนสะอาด (อ.แกลงใหญ่)	ม.1 ต.โนนสะอาด อ.แกลงใหญ่ จ.ระยอง 40330	อบต.โนนสะอาด	15.9394	102.4336	1			164	0	0	2540	กำจัดไม่ถูกต้อง	เทกอง		5.50
86	ชลบุรีเก่า	สถานที่กำจัดขยะมูลฝอย ตำบลบ้านวิง	บ้านวังหิน ม.3 ต.บ้านวิงใหญ่ อ.บ้านค้า จ.ระยอง 40140	ตำบลบ้านวิงใหญ่	16.6215	102.9289	1			6	0	0	2554	กำจัดไม่ถูกต้อง	เทกอง		3.00
87	ชลบุรีเก่า	สถานที่กำจัดขยะมูลฝอย ตำบลบ้านฉาง	บ้านตะเคียนทรงพัฒ หมู่ที่ 5 ต.บ้านฉาง อ.บ้านฉาง จ.ระยอง	ตำบลบ้านฉาง	N/A	N/A		1		2			2548				
88	ชลบุรีเก่า	สถานที่กำจัดขยะมูลฝอย ตำบลบ้านฉาง	บ้านไม้ยงาม หมู่ที่ 9 ต.บ้านฉาง อ.บ้านฉาง จ.ระยอง 40140	ตำบลบ้านฉาง	16.5859	102.9802	1			2	0	0	2548	กำจัดไม่ถูกต้อง	เทกอง		3.00
89	ชลบุรีเก่า	สถานที่กำจัดขยะมูลฝอย ตำบลบ้านแพ้ว	บ้านโคกกลาง ม.6 ต.บ้านแพ้ว อ.บ้านฉาง จ.ระยอง 40180	ตำบลบ้านแพ้ว	15.9575	102.6019	1			2	0	0	2540	กำจัดไม่ถูกต้อง	เทกอง		2.00
90	ชลบุรีเก่า	สถานที่กำจัดขยะมูลฝอย ตำบลบ้านโนน	บ้านโนน ม.1 ต.บ้านโนน อ.ขังคุง จ.ระยอง 40170	ตำบลบ้านโนน	16.5210	102.9906		1		2			2544				
91	ชลบุรีเก่า	สถานที่กำจัดขยะมูลฝอย ตำบลบ้านโนน	บ้านไม้ตีตี ม.3 ต.บ้านโนน อ.ขังคุง จ.ระยอง 40170	ตำบลบ้านโนน	16.5356	102.9705		1		2			2544				
92	ชลบุรีเก่า	สถานที่กำจัดขยะมูลฝอย ตำบลบ้านโนน	บ้านหนองคำ ม.8 ต.บ้านโนน อ.ขังคุง จ.ระยอง 40170	ตำบลบ้านโนน	16.5362	103.0138		1		2			2544				
93	ชลบุรีเก่า	สถานที่กำจัดขยะมูลฝอย ตำบลบ้านฉาง	บ้านโคกสูง ม.10 ต.บ้านฉาง อ.หนองเรือ จ.ระยอง 40210	ตำบลบ้านฉาง	16.4334	102.4304	1			2	0	0	2544	กำจัดไม่ถูกต้อง	เทกอง		3.00
94	ชลบุรีเก่า	สถานที่กำจัดขยะมูลฝอย ตำบลบ้านชัย	บ้านหนองแสง ม.3 ต.บ้านชัย อ.ขังคุง จ.ระยอง 40150	ตำบลบ้านชัย	16.6747	102.3878	1			8	0	0	2544	กำจัดไม่ถูกต้อง	เทกอง		1.50
95	ชลบุรีเก่า	สถานที่กำจัดขยะมูลฝอย ตำบลบ้านวังหว้า	บ้านหนองจุ่ง ม.3 ต.บ้านวังหว้า อ.เมืองระยอง จ.ระยอง	ตำบลบ้านวังหว้า	16.3504	102.7165	1			2	0	0	2547	กำจัดไม่ถูกต้อง	เทกอง		10.00
96	ชลบุรีเก่า	สถานที่กำจัดขยะมูลฝอย ตำบลบ้านเพ	บ้านเพ ม.3 ต.บ้านเพ อ.บ้านเพ จ.ระยอง 40270	ตำบลบ้านเพ	16.4011	102.6724	1			7	0	0	2542	กำจัดไม่ถูกต้อง	เทกอง		2.00
97	ชลบุรีเก่า	สถานที่กำจัดขยะมูลฝอย ตำบลปากน้ำ	บ้านหนองขี้เหล็ก ม.5 ต.ปากน้ำ อ.บ้านค่าย จ.ระยอง 40270	ตำบลปากน้ำ	16.6109	102.6421	1			400	0	0	2545	กำจัดไม่ถูกต้อง	เทกอง		2.00

รายงานสถานการณ์ขยะมูลฝอยชุมชนและขยะมูลฝอยตกค้าง ของประเทศไทย ปี พ.ศ. 2565

ลำดับ	จังหวัด	ชื่อสถานที่	ที่ตั้งสถานที่กำจัดขยะมูลฝอย	ผู้ดำเนินการ	พิกัด		การดำเนินงาน			ขนาดพื้นที่			ปีเปิดดำเนินงาน	ความถูกต้อง	ระบบการกำจัด	ปริมาณขยะมูลฝอยเข้าสถานที่กำจัด (ตัน/วัน)
					Latitude	longitude	เปิด	ปิด	หยุด	ไร่	งาน	ารางวา				
98	ขอนแก่น	สถานที่กำจัดขยะมูลฝอย อบต.เฟ็กใหญ่	บ้านหุ่งแค ม.9 ต.เฟ็กใหญ่ อ.พล จ.ขอนแก่น 40120	อบต.เฟ็กใหญ่	15.8434	102.5433	1			32	0	0	2545	กำจัดไม่ถูกต้อง	เทกอง	2.00
99	ขอนแก่น	สถานที่กำจัดขยะมูลฝอย อบต.โพนเฟ็ก หมู่7	บ้านโนนสว่าง ม.7 ต.โพนเฟ็ก อ.มัญจาคีรี จ.ขอนแก่น 40160	อบต.โพนเฟ็ก	16.2250	102.5796	1			22	0	0	2550	กำจัดไม่ถูกต้อง	เทกอง	5.00
100	ขอนแก่น	สถานที่กำจัดขยะมูลฝอย อบต.ภูเวียง	บ้านโคกพัฒนา ม.2 ต.บ้านเรือ อ.ภูเวียง จ.ขอนแก่น 40150	อบต.ภูเวียง	16.6716	102.3838	1			10	0	0	2544	กำจัดไม่ถูกต้อง	เทกอง	3.00
101	ขอนแก่น	สถานที่กำจัดขยะมูลฝอย อบต.เมืองเก่าพัฒนา หมู่1	บ้านเมืองเก่า ม.1 ต.เมืองเก่าพัฒนา อ.เวียงเก่า จ.ขอนแก่น 40150	อบต.เมืองเก่าพัฒนา	16.6530	102.3160	1			10	0	0	2548	กำจัดไม่ถูกต้อง	เทกอง	1.00
102	ขอนแก่น	สถานที่กำจัดขยะมูลฝอย อบต.เมืองเก่าพัฒนา หมู่9	บ้านหินร่อง ม.9 ต.เมืองเก่าพัฒนา อ.เวียงเก่า จ.ขอนแก่น 40150	อบต.เมืองเก่าพัฒนา	16.6496	102.2677		1		10			2551			
103	ขอนแก่น	สถานที่กำจัดขยะมูลฝอย อบต.ละหานนา หมู่4	บ้านหนองตู่ ม.4 ต.ละหานนา อ.แวงน้อย จ.ขอนแก่น	อบต.ละหานนา	15.8284	102.3585		1		10			2551			
104	ขอนแก่น	สถานที่กำจัดขยะมูลฝอย อบต.ละหานนา หมู่2	หนองแวงห้วยทราย ม.2 ต.ละหานนา อ.แวงน้อย จ.ขอนแก่น	อบต.ละหานนา	15.7875	102.3918		1		1			2554			
105	ขอนแก่น	สถานที่กำจัดขยะมูลฝอย อบต.ละหานนา หมู่12	บ้านบึงบัวทอง ม.12 ต.ละหานนา อ.แวงน้อย จ.ขอนแก่น	อบต.ละหานนา	15.7893	102.3533		1		1			2554			
106	ขอนแก่น	สถานที่กำจัดขยะมูลฝอย อบต.วังแสง หมู่4	บ้านโคกพระ ม.4 ต.วังแสง อ.ชนบท จ.ขอนแก่น 40180	อบต.วังแสง	N/A	N/A	1			1	0	0	2554	กำจัดไม่ถูกต้อง	เทกอง	1.50
107	ขอนแก่น	สถานที่กำจัดขยะมูลฝอย อบต.แวงน้อย	บ้านโนนศิลา ม.9 ต.แวงน้อย อ.แวงน้อย จ.ขอนแก่น 40230	อบต.แวงน้อย	15.8283	102.4156	1			1.5	0	0	2560	กำจัดไม่ถูกต้อง	เทกอง	3.00
108	ขอนแก่น	สถานที่กำจัดขยะมูลฝอย อบต.ศรีสุข	บ้านกุดกว้า ม.7 ต.ศรีสุข อ.สีชมพู จ.ขอนแก่น 40220	อบต.ศรีสุข	16.7413	102.1817	1			5	0	0	2553	กำจัดไม่ถูกต้อง	เทกอง	4.00
109	ขอนแก่น	สถานที่กำจัดขยะมูลฝอย อบต.สวนหม่อน	บ้านโนนเขวา ม.6 ต.สวนหม่อน อ.มัญจาคีรี จ.ขอนแก่น 40160	อบต.สวนหม่อน	16.1951	102.5824	1			27	0	0	2555	กำจัดไม่ถูกต้อง	เทกอง	2.00
110	ขอนแก่น	สถานที่กำจัดขยะมูลฝอย อบต.สีชมพู หมู่7	บ้านโนนทองหลาง หมู่ 7 ต.สีชมพู อ.สีชมพู จ.ขอนแก่น	อบต.สีชมพู	N/A	N/A		1		3			2554			
111	ขอนแก่น	สถานที่กำจัดขยะมูลฝอย ทต.วังชัย	บ้านหลุมหิน ต.หนองกุง อ.น้ำพอง จ.ขอนแก่น 40140	ทต.วังชัย	16.7008	102.8824	1			2	0	0	2561	กำจัดไม่ถูกต้อง	เทกอง	5.00
112	ขอนแก่น	สถานที่กำจัดขยะมูลฝอย อบต.หนองกุงธนสาร	ม.12 ต.หนองกุงธนสาร อ.ภูเวียง จ.ขอนแก่น 40150	อบต.หนองกุงธนสาร	16.6575	102.4393	1			10	0	0	2535	กำจัดไม่ถูกต้อง	เทกอง	3.00
113	ขอนแก่น	สถานที่กำจัดขยะมูลฝอย อบต.หนองเขียด	บ้านหนองเขียด ม.1 ต.หนองเขียด อ.ชุมแพ จ.ขอนแก่น 40130	อบต.หนองเขียด	N/A	N/A		1		10			2550			
114	ขอนแก่น	สถานที่กำจัดขยะมูลฝอย อบต.หนองแข้ง	ม.2 ต.หนองแข้ง อ.บ้านแฮด จ.ขอนแก่น 40110	อบต.หนองแข้ง	16.1658	102.8270	1			10	0	0	2554	กำจัดไม่ถูกต้อง	เทกอง	2.00
115	ขอนแก่น	สถานที่กำจัดขยะมูลฝอย อบต.หนองแปน	บ้านโนนแสนสุข ม.10 ต.หนองแปน อ.มัญจาคีรี จ.ขอนแก่น 40160	อบต.หนองแปน	16.1795	102.6376	1			20	0	0	2550	กำจัดไม่ถูกต้อง	เทกอง	5.00
116	ขอนแก่น	สถานที่กำจัดขยะมูลฝอย อบต.หนองมะเขือ	บ้านหนองแวงนอก ม.2 ต.หนองมะเขือ อ.พล จ.ขอนแก่น 40120	อบต.หนองมะเขือ	N/A	N/A	1			6	0	0	2535	กำจัดไม่ถูกต้อง	เทกอง	1.00
117	ขอนแก่น	สถานที่กำจัดขยะมูลฝอย อบต.หนองแวง	บ้านหนองแวง ม.7 ต.หนองแวง อ.พระยืน จ.ขอนแก่น 40320	อบต.หนองแวง	16.3043	102.7255	1			6	0	0	2554	กำจัดไม่ถูกต้อง	เทกอง	4.00
118	ขอนแก่น	สถานที่กำจัดขยะมูลฝอย อบต.ห้วยแก หมู่1	บ้านโข่ง ม.1 ต.ห้วยแก อ.ชนบท จ.ขอนแก่น 40180	อบต.ห้วยแก	16.0113	102.5730	1			10	0	0	2547	กำจัดไม่ถูกต้อง	เทกอง	2.00
119	ขอนแก่น	สถานที่กำจัดขยะมูลฝอย อบต.หว้าทอง หมู่1	บ้านหว้าทอง ม.1 ต.หว้าทอง อ.ภูเวียง จ.ขอนแก่น 40150	อบต.หว้าทอง	16.0994	102.4427		1		2			2540			
120	ขอนแก่น	สถานที่กำจัดขยะมูลฝอย อบต.ใหม่นาเพียง	บ้านโสกใผ่ ม.6 ต.ใหม่นาเพียง อ.แวงใหญ่ จ.ขอนแก่น 40330	อบต.ใหม่นาเพียง	15.8821	102.4446	1			2	0	0	2557	กำจัดไม่ถูกต้อง	เทกอง	7.00
121	ขอนแก่น	สถานที่กำจัดขยะมูลฝอย อบต.ปอแดง	บ้านโนนแดงน้อย หมู่6 ต.บ้านแท่น อ.ชนบท จ.ขอนแก่น	อบต.ปอแดง	N/A	N/A	1			1	0	0	2546	กำจัดไม่ถูกต้อง	เทกอง	1.00
122	ขอนแก่น	สถานที่กำจัดขยะมูลฝอย ทต.ชนบท	บ้านห้วยค้อ ม.3 ต.โนนพะยอม อ.ชนบท จ.ขอนแก่น 40180	ทต.ชนบท	16.0785	102.6046	1			5	0	0	2550	กำจัดไม่ถูกต้อง	เทกองควบคุมน้อยกว่า 50 ตัน	3.00
123	ขอนแก่น	สถานที่กำจัดขยะมูลฝอย ทต.หนองเสาเล้า	บ้านหนองเสาเล้า ม.6 ต.หนองเสาเล้า อ.ชุมแพ จ.ขอนแก่น 40130	ทต.หนองเสาเล้า	16.5407	102.2629	1			150	0	0	2524	กำจัดไม่ถูกต้อง	เทกอง	2.00
124	ขอนแก่น	สถานที่กำจัดขยะมูลฝอย อบต.โนนหัน หมู่7	บ้านหนองม่วง ม.7 ต.โนนหัน อ.ชุมแพ จ.ขอนแก่น 40130	อบต.โนนหัน	16.6191	102.0185		1		3			2561			
125	ขอนแก่น	สถานที่กำจัดขยะมูลฝอย อบต.คูคำ หมู่5	บ้านหม้อ ม.5 ต.บ้านหม้อ อ.ซำสูง จ.ขอนแก่น 40170	อบต.คูคำ	16.5226	103.0098		1		3			2558			
126	ขอนแก่น	สถานที่กำจัดขยะมูลฝอย อบต.คูคำ หมู่3	บ้านบ่อใหญ่ ม.3 ต.บ้านหม้อใหญ่ อ.ซำสูง จ.ขอนแก่น 40170	อบต.คูคำ	16.5058	103.0204		1		1.5			2554			
127	ขอนแก่น	สถานที่กำจัดขยะมูลฝอย อบต.บ้านโนน หมู่5	ล้านนายม ม.5 ต.บ้านโนน อ.ซำสูง จ.ขอนแก่น 40170	อบต.บ้านโนน	16.5383	103.0010		1		1.5			2554			
128	ขอนแก่น	สถานที่กำจัดขยะมูลฝอย ทต.พระยืนมิ่งมงคล	บ้านหินเทิน ม.16 ต.พระยืนมิ่งมงคล อ.พระยืน จ.ขอนแก่น 40320	ทต.พระยืนมิ่งมงคล	16.3246	102.5538	1			7	0	0	2542	กำจัดไม่ถูกต้อง	เทกอง	5.50
129	ขอนแก่น	สถานที่กำจัดขยะมูลฝอย อบต.สงเปือย	บ้านท่าเลี้ยว ต.สงเปือย อ.ภูเวียง จ.ขอนแก่น	อบต.สงเปือย	16.6251	102.3722	1			1	0	0	2545	กำจัดไม่ถูกต้อง	เผาในเตา (ไม่มีระบบบำบัดอากาศ)	3.00
130	ขอนแก่น	สถานที่กำจัดขยะมูลฝอย ทต.นาข่า หมู่3	บ้านหนองต่อ ม.3 ต.นาข่า อ.มัญจาคีรี จ.ขอนแก่น 40160	ทต.นาข่า	16.1829	102.4856	1			2	0	0	2558	กำจัดไม่ถูกต้อง	เทกอง	0.50
131	ขอนแก่น	สถานที่กำจัดขยะมูลฝอย อบต.พังทุย หมู่7	บ้านห้วยหิน ม.7 ต.พังทุย อ.น้ำพอง จ.ขอนแก่น 40140	อบต.พังทุย	N/A	N/A		1		1			2548			
132	ขอนแก่น	สถานที่กำจัดขยะมูลฝอย อบต.ทางขวาง หมู่4	บ้านห้วยนา ม.4 ต.ทางขวาง อ.แวงน้อย จ.ขอนแก่น 40230	อบต.ทางขวาง	15.7557	102.4169	1			1	0	0	2545	กำจัดไม่ถูกต้อง	เทกอง	1.00
133	ขอนแก่น	สถานที่กำจัดขยะมูลฝอย อบต.ทางขวาง หมู่5	บ้านโนนบก ม.5 ต.ทางขวาง อ.แวงน้อย จ.ขอนแก่น 40230	อบต.ทางขวาง	15.7382	102.4295		1		0.25			2558			
134	ขอนแก่น	สถานที่กำจัดขยะมูลฝอย อบต.คอนฉิม	บ้านโคกสว่าง ม.7 ต.คอนฉิม อ.แวงใหญ่ จ.ขอนแก่น 40330	อบต.คอนฉิม	N/A	N/A	1			0.25	0	0	2558	กำจัดไม่ถูกต้อง	เทกอง	0.50
135	ขอนแก่น	สถานที่กำจัดขยะมูลฝอย ทต.กุดกว้าง หมู่3	บ้านขนวน ม.3 ต.กุดกว้าง อ.หนองเรือ จ.ขอนแก่น 40210	ทต.กุดกว้าง	16.4593	102.3723	1			164	0	0	2540	กำจัดไม่ถูกต้อง	เทกอง	3.00
136	ขอนแก่น	สถานที่กำจัดขยะมูลฝอย อบต.โนนธาตุ หมู่7	บ้านโนนสวัส ม.7 ต.โนนธาตุ อ.หนองสองห้อง จ.ขอนแก่น 40190	อบต.โนนธาตุ	15.7052	102.7015		1		2	1		2556			
137	ขอนแก่น	สถานที่กำจัดขยะมูลฝอย อบต.โนนธาตุ หมู่5	บ้านแค้ ม.5 ต.โนนธาตุ อ.หนองสองห้อง จ.ขอนแก่น 40190	อบต.โนนธาตุ	15.6852	102.7288		1		1			2555			
138	ขอนแก่น	สถานที่กำจัดขยะมูลฝอย อบต.โนนธาตุ หมู่3	บ้านสว่าง ม.3 ต.โนนธาตุ อ.หนองสองห้อง จ.ขอนแก่น 40190	อบต.โนนธาตุ	15.7066	102.7321		1		1			2555			
139	ขอนแก่น	สถานที่กำจัดขยะมูลฝอย อบต.โนนธาตุ หมู่6	บ้านโคกสูง ม.6 ต.โนนธาตุ อ.หนองสองห้อง จ.ขอนแก่น 40190	อบต.โนนธาตุ	15.7199	102.7111	1			1	0	0	2555	กำจัดไม่ถูกต้อง	เทกอง	5.00
140	ขอนแก่น	สถานที่กำจัดขยะมูลฝอย อบต.โนนธาตุ หมู่10	บ้านชาด ม.10 ต.โนนธาตุ อ.หนองสองห้อง จ.ขอนแก่น 40190	อบต.โนนธาตุ	15.6852	102.7288		1		1			2555			
141	ขอนแก่น	สถานที่กำจัดขยะมูลฝอย อบต.โนนธาตุ หมู่4	บ้านสำราญ ม.4 ต.โนนธาตุ อ.หนองสองห้อง จ.ขอนแก่น 40190	อบต.โนนธาตุ	15.6945	102.7290		1		1			2555			
142	ขอนแก่น	สถานที่กำจัดขยะมูลฝอย ทต.โนนข้อง หมู่2 บ่อที่ 2	บ้านโนนข้อง ม.2 ต.โนนข้อง อ.บ้านฝาง จ.ขอนแก่น 40270	ทต.โนนข้อง	16.3968	102.5521	1			1	0	0	2555	กำจัดไม่ถูกต้อง	เทกอง	4.00
143	ขอนแก่น	สถานที่กำจัดขยะมูลฝอย ทต.โนนข้อง หมู่1	บ้านสร้างแก้ว ม.1 ต.โนนข้อง อ.บ้านฝาง จ.ขอนแก่น 40270	ทต.โนนข้อง	16.4296	102.6056		1		1			2559			
144	ขอนแก่น	สถานที่กำจัดขยะมูลฝอย ทต.โนนข้อง หมู่6	บ้านห้วยหว้า ม.6 ต.โนนข้อง อ.บ้านฝาง จ.ขอนแก่น 40270	ทต.โนนข้อง	16.4327	102.5530		1		1			2558			
145	ขอนแก่น	สถานที่กำจัดขยะมูลฝอย ทต.แก่นฝาง หมู่7	บ้านแก่นเท่า ม.7 ต.บ้านฝาง อ.บ้านฝาง จ.ขอนแก่น 40270	ทต.แก่นฝาง	16.5093	102.6222	1			1	0	0	2558	กำจัดไม่ถูกต้อง	เทกอง	4.00
146	ขอนแก่น	สถานที่กำจัดขยะมูลฝอย ทต.พระยืน	บ้านพระยืน ม.17 ต.พระยืนมิ่งมงคล อ.พระยืน จ.ขอนแก่น 40320	ทต.พระยืน	16.5093	102.6222	1			11	0	0	2551	กำจัดไม่ถูกต้อง	เทกอง	5.00

ลำดับ	จังหวัด	ชื่อสถานที่	ที่ตั้งสถานที่กำจัดขยะมูลฝอย	ผู้ดำเนินการ	พิกัด		การดำเนินงาน		ขนาดพื้นที่			ปีเปิดดำเนินงาน	ความถูกต้อง	ระบบการกำจัด	ปริมาณขยะมูลฝอยเข้าสถานที่กำจัด (ตัน/วัน)
					Latitude	longitude	เปิด	ปิด	หยุด	ไร่	งาน	วาราวา			
147	นครปฐม	สถานที่กำจัดขยะมูลฝอย ทต.พระปฐม หมู่8	บ้านสัก ม.8 ต.พระปฐม อ.เมืองนครปฐม จ.นครปฐม 73000	ทต.พระปฐม	16.2651	102.7007		1		17			2545			
148	นครปฐม	สถานที่กำจัดขยะมูลฝอย อบต.ทุ่งน้อย หมู่9	บ้านหนองทัน ม.9 ต.ทุ่งน้อย อ.ดอนตูม จ.นครปฐม 73130	อบต.ทุ่งน้อย	16.5284	102.0416		1		1			2561			
149	นครปฐม	สถานที่กำจัดขยะมูลฝอย อบต.ทุ่งน้อย หมู่10	บ้านสวังวารี ม.10 ต.ทุ่งน้อย อ.ดอนตูม จ.นครปฐม 73130	อบต.ทุ่งน้อย	16.5473	102.0731		1		0.25			2560			
150	นครปฐม	สถานที่กำจัดขยะมูลฝอย อบต.ไร่มะม่วง หมู่4	บ้านไร่มะม่วง ม.4 ต.ไร่มะม่วง อ.ดอนตูม จ.นครปฐม 73130	อบต.ไร่มะม่วง	16.5895	102.0230	1			0.25	0	0	2560	ทำจัดไม่ถูกต้อง	เทกอง		3.00
151	นครปฐม	สถานที่กำจัดขยะมูลฝอย ทต.วังหิน หมู่13	บ้านมะกอกสิงวรรค์ ม.13 ต.วังหิน อ.สัมพันธ์ จ.นครปฐม 73220	ทต.วังหิน	16.7788	102.1609	1			3	0	0	2558	ทำจัดไม่ถูกต้อง	เทกอง		2.00
152	นครปฐม	สถานที่กำจัดขยะมูลฝอย ทต.น้ำพุพร	บ้านคำนางอ ม.5 ต.คำนางอ อ.เขาชัยสมภาร จ.นครปฐม 73280	ทต.น้ำพุพร	16.8295	102.8875	1			9	2	48	2560	ทำจัดถูกต้อง	ฝังกลบ		24.00
153	นครปฐม	สถานที่กำจัดขยะมูลฝอย อบต.สัมพันธ์ หมู่1	ม.1 ต.สัมพันธ์ อ.บางเลน จ.นครปฐม 73130	อบต.สัมพันธ์	N/A	N/A		1		22			2546				
154	นครปฐม	สถานที่กำจัดขยะมูลฝอย อบต.สัมพันธ์ หมู่2	ม.2 ต.สัมพันธ์ อ.บางเลน จ.นครปฐม 73130	อบต.สัมพันธ์	N/A	N/A		1		1			2545				
155	นครปฐม	สถานที่กำจัดขยะมูลฝอย อบต.สัมพันธ์ หมู่3	ม.3 ต.สัมพันธ์ อ.บางเลน จ.นครปฐม 73130	อบต.สัมพันธ์	N/A	N/A		1		1			2545				
156	นครปฐม	สถานที่กำจัดขยะมูลฝอย อบต.สัมพันธ์ หมู่4	ม.4 ต.สัมพันธ์ อ.บางเลน จ.นครปฐม 73130	อบต.สัมพันธ์	N/A	N/A		1		1			2545				
157	นครปฐม	สถานที่กำจัดขยะมูลฝอย อบต.สัมพันธ์ หมู่5	ม.5 ต.สัมพันธ์ อ.บางเลน จ.นครปฐม 73130	อบต.สัมพันธ์	N/A	N/A		1		1			2545				
158	นครปฐม	สถานที่กำจัดขยะมูลฝอย อบต.สัมพันธ์ หมู่8	ม.8 ต.สัมพันธ์ อ.บางเลน จ.นครปฐม 73130	อบต.สัมพันธ์	N/A	N/A		1		1			2545				
159	นครปฐม	สถานที่กำจัดขยะมูลฝอย อบต.สัมพันธ์ หมู่9	ม.9 ต.สัมพันธ์ อ.บางเลน จ.นครปฐม 73130	อบต.สัมพันธ์	N/A	N/A		1		1			2545				
160	นครปฐม	สถานที่กำจัดขยะมูลฝอย อบต.สัมพันธ์ หมู่10	ม.10 ต.สัมพันธ์ อ.บางเลน จ.นครปฐม 73130	อบต.สัมพันธ์	N/A	N/A		1		1			2545				
161	นครปฐม	สถานที่กำจัดขยะมูลฝอย อบต.สัมพันธ์ หมู่11	ม.11 ต.สัมพันธ์ อ.บางเลน จ.นครปฐม 73130	อบต.สัมพันธ์	N/A	N/A		1		1			2545				
162	นครปฐม	สถานที่กำจัดขยะมูลฝอย อบต.สัมพันธ์ หมู่12	ม.12 ต.สัมพันธ์ อ.บางเลน จ.นครปฐม 73130	อบต.สัมพันธ์	N/A	N/A		1		1			2545				
163	นครปฐม	สถานที่กำจัดขยะมูลฝอย อบต.สัมพันธ์ หมู่13	ม.13 ต.สัมพันธ์ อ.บางเลน จ.นครปฐม 73130	อบต.สัมพันธ์	N/A	N/A		1		1			2545				
164	นครปฐม	สถานที่กำจัดขยะมูลฝอย อบต.ทางพระจาม หมู่1	บ้านทางพระจาม ม.1 ต.ทางพระจาม อ.เมืองนครปฐม จ.นครปฐม 73000	อบต.ทางพระจาม	15.7557	102.4169		1		1			2545				
165	นครปฐม	สถานที่กำจัดขยะมูลฝอย อบต.ทางพระจาม หมู่10	บ้านสี่เหลี่ยม ม.10 ต.ทางพระจาม อ.เมืองนครปฐม จ.นครปฐม 73000	อบต.ทางพระจาม	15.7337	102.4376		1		0.25			2558				
166	นครปฐม	สถานที่กำจัดขยะมูลฝอย อบต.หว้ากอง หมู่6	บ้านโป่งสิงห์ ม.6 ต.หว้ากอง อ.สามพราน จ.นครปฐม 73110	อบต.หว้ากอง	16.7736	102.4557	1			0.25	0	0	2558	ทำจัดไม่ถูกต้อง	เทกอง		1.00
167	นครปฐม	สถานที่กำจัดขยะมูลฝอย อบต.หว้ากอง หมู่3	บ้านวังกบ ม.3 ต.หว้ากอง อ.สามพราน จ.นครปฐม 73110	อบต.หว้ากอง	16.7375	102.4614		1		1			2557				
168	นครปฐม	สถานที่กำจัดขยะมูลฝอย ทต.มาบแค หมู่1	ม.1 ต.มาบแค อ.โพธิ์ไทรโรงโขน จ.นครปฐม 73000	ทต.มาบแค	N/A	N/A		1		1			2557				
169	นครปฐม	สถานที่กำจัดขยะมูลฝอย ทต.มาบแค หมู่2	ม.2 ต.มาบแค อ.โพธิ์ไทรโรงโขน จ.นครปฐม 73000	ทต.มาบแค	N/A	N/A		1		1			2550				
170	นครปฐม	สถานที่กำจัดขยะมูลฝอย ทต.มาบแค หมู่4	ม.4 ต.มาบแค อ.โพธิ์ไทรโรงโขน จ.นครปฐม 73000	ทต.มาบแค	N/A	N/A		1		1			2550				
171	นครปฐม	สถานที่กำจัดขยะมูลฝอย ทต.มาบแค หมู่5	ม.5 ต.มาบแค อ.โพธิ์ไทรโรงโขน จ.นครปฐม 73000	ทต.มาบแค	N/A	N/A		1		1			2550				
172	นครปฐม	สถานที่กำจัดขยะมูลฝอย ทต.มาบแค หมู่6	ม.6 ต.มาบแค อ.โพธิ์ไทรโรงโขน จ.นครปฐม 73000	ทต.มาบแค	N/A	N/A		1		1			2550				
173	นครปฐม	สถานที่กำจัดขยะมูลฝอย ทต.มาบแค หมู่7	ม.7 ต.มาบแค อ.โพธิ์ไทรโรงโขน จ.นครปฐม 73000	ทต.มาบแค	N/A	N/A		1		1			2550				
174	นครปฐม	สถานที่กำจัดขยะมูลฝอย ทต.มาบแค หมู่8	ม.8 ต.มาบแค อ.โพธิ์ไทรโรงโขน จ.นครปฐม 73000	ทต.มาบแค	N/A	N/A		1		1			2550				
175	นครปฐม	สถานที่กำจัดขยะมูลฝอย อบต.กุดรวาย หมู่13	บ้านกุดรวาย ม.13 ต.กุดรวาย อ.กระทุ่มล้ม จ.นครปฐม 73150	อบต.กุดรวาย	16.8138	102.3111	1			1	0	0	2550	ทำจัดไม่ถูกต้อง	เทกอง		0.50
176	นครปฐม	สถานที่กำจัดขยะมูลฝอย อบต.กุดรวาย หมู่11	บ้านดอนพระ หมู่11 ต.กุดรวาย อ.กระทุ่มล้ม จ.นครปฐม 73150	อบต.กุดรวาย	16.8493	102.3202		1		4			2558				
177	นครปฐม	สถานที่กำจัดขยะมูลฝอย อบต.กุดรวาย หมู่14	บ้านดอนตะขบ ม.14 ต.กุดรวาย อ.กระทุ่มล้ม จ.นครปฐม 73150	อบต.กุดรวาย	16.8379	102.3187		1		2			2558				
178	นครปฐม	สถานที่กำจัดขยะมูลฝอย อบต.กุดรวาย หมู่15	บ้านวายหลัก หมู่15 ต.กุดรวาย อ.กระทุ่มล้ม จ.นครปฐม	อบต.กุดรวาย	16.8633	102.3089		1		2			2558				
179	นครปฐม	สถานที่กำจัดขยะมูลฝอย ทต.ไร่มะม่วง	ที่ทิ้งการเกษตรไร่มะม่วง ม.7 บ้านหนองแขม ต.ไร่มะม่วง อ.เมืองนครปฐม จ.	ทต.ไร่มะม่วง	15.8922	102.3855	1			4	0	0	2558	ทำจัดไม่ถูกต้อง	เทกอง		1.00
180	นครปฐม	สถานที่กำจัดขยะมูลฝอย ทต.บ้านเลือก	ต.บ้านเลือก อ.กระทุ่มล้ม จ.นครปฐม 73210	ทต.บ้านเลือก	N/A	N/A	1			50	0	0	2544	ทำจัดไม่ถูกต้อง	เทกอง		3.00
181	นครปฐม	สถานที่กำจัดขยะมูลฝอย อบต.ห้วยม่วง	บ้านห้วยแร่ ม.7 ต.ห้วยม่วง อ.เมืองนครปฐม จ.นครปฐม 73000	อบต.ห้วยม่วง	N/A	N/A	1			0	2	0	2509	ทำจัดไม่ถูกต้อง	เทกอง		6.00
182	นครปฐม	สถานที่กำจัดขยะมูลฝอย อบต.ห้วยพลับ หมู่3	บ้านหนองงิ้วพลิ้ง ม.3 ต.ห้วยพลับ อ.เมืองนครปฐม จ.นครปฐม 73000	อบต.ห้วยพลับ	15.8595	102.3545		1		18			2550				
183	นครปฐม	สถานที่กำจัดขยะมูลฝอย อบต.สระกระโจม หมู่6	บ้านโพธิ์พลับพลาสาง ม.6 ต.สระกระโจม อ.เมืองนครปฐม จ.นครปฐม 73000	อบต.สระกระโจม	15.7889	102.3526	1			5	0	0	2552	ทำจัดไม่ถูกต้อง	เทกอง		2.00
184	นครปฐม	สถานที่กำจัดขยะมูลฝอย อบต.สนามจันทร์	ม.2 ต.สนามจันทร์ อ.เมืองนครปฐม จ.นครปฐม 73000	อบต.สนามจันทร์	16.6251	102.3722	1			1	0	0	2550	ทำจัดไม่ถูกต้อง	เผาในเตา (ไม่มีระบบบำบัดอากาศ)		2.00
185	นครปฐม	สถานที่กำจัดขยะมูลฝอย ทต.ไทยาวัฒนา	ม.5 ต.ไทยาวัฒนา อ.เมืองนครปฐม จ.นครปฐม 73000	ทต.ไทยาวัฒนา	16.0544	102.3774	1			2	0	0	2559	ทำจัดไม่ถูกต้อง	เทกอง		2.00
186	นครปฐม	สถานที่กำจัดขยะมูลฝอย อบต.กุดรวาย หมู่1	บ้านกุดรวาย ม.1 ต.กุดรวาย อ.กระทุ่มล้ม จ.นครปฐม 73150	อบต.กุดรวาย	16.8903	102.2623		1		8			2553				
187	นครปฐม	สถานที่กำจัดขยะมูลฝอย ทต.ท่าตะโก	หมู่ 6 ต.ท่าตะโก อ.สามพราน จ.นครปฐม	ทต.ท่าตะโก	N/A	N/A		1			5		2558				
188	นครปฐม	สถานที่กำจัดขยะมูลฝอย อบต.ไร่มะลิวัลย์	บ้านไร่มะลิวัลย์ ต.ไร่มะลิวัลย์ อ.เมืองนครปฐม จ.นครปฐม	อบต.ไร่มะลิวัลย์	16.5126	102.2244		1		3			2555				
189	นครปฐม	สถานที่กำจัดขยะมูลฝอย ทม.ธรรมศาลา	บ้านคำนอง ม.7 ต.ไร่มะลิวัลย์ อ.เมืองนครปฐม จ.นครปฐม	ทม.ธรรมศาลา	16.5941	102.8069			1				2555				
จังหวัดความสี่ยงที่ 2 ชุมชนต้องเฝ้าระวังในเรื่องการจัดการขยะมูลฝอยและความปลอดภัยฯ ที่ 10																	
1	กาฬสินธุ์	สถานที่กำจัดขยะมูลฝอย ทต.กมลาไสย	บ้านลำ ม.3 ต.หลักเหลี่ยม อ.กมลาไสย จ.กาฬสินธุ์ 46130	ทต.กมลาไสย	16.3086	103.5862	1			7	0	0	2540	ทำจัดไม่ถูกต้อง	เทกอง		5.00
2	กาฬสินธุ์	สถานที่กำจัดขยะมูลฝอย ทต.คลองขิง	บ้านวังโมกเก ม.13 ต.คลองขิง อ.กมลาไสย จ.กาฬสินธุ์ 46130	ทต.คลองขิง	N/A	N/A		1		3.5	2		2549				
3	กาฬสินธุ์	สถานที่กำจัดขยะมูลฝอย ทต.ลำปาว	บ้านหนองคู ม.14 ต.ลำปาว อ.กมลาไสย จ.กาฬสินธุ์ 46130	ทต.ลำปาว	16.2720	103.6055		1		3			2550				
4	กาฬสินธุ์	สถานที่กำจัดขยะมูลฝอย ทต.หนองสนั่น	บ้านโนนสูง ม.4 ต.หนองสนั่น อ.กมลาไสย จ.กาฬสินธุ์ 46130	ทต.หนองสนั่น	16.3012	103.4696	1			4	0	0	2535	ทำจัดไม่ถูกต้อง	เทกอง		3.00
5	กาฬสินธุ์	สถานที่กำจัดขยะมูลฝอย ทม.กุฉินารายณ์ (ฝังกลบ/เบ็ดราว)	บ้านหนองกุงสิงห์ ม.16 ต.หนองห้างทราย ต.หนองห้างทราย อ.กุฉินารายณ์ จ.	ทม.กุฉินารายณ์ (ฝังกลบ/เบ็ดราว)	16.5120	104.0212	1			78	0	0	2540	ทำจัดไม่ถูกต้อง	เทกอง		32.00

ลำดับ	จังหวัด	ชื่อสถานที่	ที่ตั้งสถานที่กำจัดขยะมูลฝอย	ผู้ดำเนินการ	พิกัด		การดำเนินงาน			ขนาดพื้นที่			ปีเปิดดำเนินงาน	ความถูกต้อง	ระบบการกำจัด	ปริมาณขยะมูลฝอย
					Latitude	longitude	เปิด	ปิด	หยุด	ไร่	งาน	ารางวา				เข้าสถานที่กำจัด (ตัน/วัน)
6	กาฬสินธุ์	สถานที่กำจัดขยะมูลฝอย ทต.กุดหว้า	บ้านกุดหว้า ม.1 ต.กุดหว้า อ.กุฉินารายณ์ จ.กาฬสินธุ์ 46110	ทต.กุดหว้า	16.5345	104.1075	1			20	0	0	2542	กำจัดไม่ถูกต้อง	เทกอง	11.00
7	กาฬสินธุ์	สถานที่กำจัดขยะมูลฝอย อบต.แจนแลน	บ้านแจนแลน ม.1 ต.แจนแลน อ.กุฉินารายณ์ จ.กาฬสินธุ์ 46110	อบต.แจนแลน	16.5652	103.9801	1			10	0	0	2546	กำจัดไม่ถูกต้อง	เทกอง	4.00
8	กาฬสินธุ์	สถานที่กำจัดขยะมูลฝอย อบต.สมสะอาด	บ้านสมสะอาด ม.7 ต.สมสะอาด อ.กุฉินารายณ์ จ.กาฬสินธุ์ 46110	อบต.สมสะอาด	16.4529	104.0335	1			12	0	0	2549	กำจัดไม่ถูกต้อง	เทกอง	4.00
9	กาฬสินธุ์	สถานที่กำจัดขยะมูลฝอย ทต.กุดสิม	บ้านหนองกว้าง ม.7 ต.หนองผือ อ.เขาวง จ.กาฬสินธุ์ 46160	ทต.กุดสิม	16.7248	104.0762	1			12	0	0	2536	กำจัดไม่ถูกต้อง	เทกอง	7.00
10	กาฬสินธุ์	สถานที่กำจัดขยะมูลฝอย ทต.คำม่วง	บ้านโพน ม.5 ต.โพน อ.คำม่วง จ.กาฬสินธุ์ 46180	ทต.คำม่วง	16.9062	103.6133	1			20	0	0	2545	กำจัดไม่ถูกต้อง	เทกอง	5.00
11	กาฬสินธุ์	สถานที่กำจัดขยะมูลฝอย ทต.นาทัน	บ้านนาดาล ม.5 ต.นาทัน อ.คำม่วง จ.กาฬสินธุ์ 46180	ทต.นาทัน	16.9670	103.6172	1			11	0	0	2551	กำจัดไม่ถูกต้อง	เทกอง	2.00
12	กาฬสินธุ์	สถานที่กำจัดขยะมูลฝอย ทต.โพน	บ้านโพน ม.5 ถนนบ้านโพน บ้านหนองช้าง ต.โพน อ.คำม่วง จ.	ทต.โพน	16.8683	103.6001	1			10	0	20	2539	กำจัดไม่ถูกต้อง	เทกองควบคุมน้อยกว่า 50 ตัน	4.00
13	กาฬสินธุ์	สถานที่กำจัดขยะมูลฝอย อบต.ทุ่งคลอง	บ้านโนนสะอาด ม.2 ต.ทุ่งคลอง อ.คำม่วง จ.กาฬสินธุ์ 46180	อบต.ทุ่งคลอง	16.9435	103.6070	1			16	1	90	2548	กำจัดไม่ถูกต้อง	เทกอง	1.00
14	กาฬสินธุ์	สถานที่กำจัดขยะมูลฝอย ทต.ฆ้องชัยพัฒนา	บ้านกุดฆ้อง ม.3 ต.ฆ้องชัยพัฒนา อ.ฆ้องชัย จ.กาฬสินธุ์ 46130	ทต.ฆ้องชัยพัฒนา	16.2587	103.4459		1		3		320	2556			
15	กาฬสินธุ์	สถานที่กำจัดขยะมูลฝอย อบต.โคกสะอาด	บ้านหนองบัว ม.3 ต.โคกสะอาด อ.ฆ้องชัย จ.กาฬสินธุ์ 46130	อบต.โคกสะอาด	16.3147	103.4253	1			20	1	82	2545	กำจัดไม่ถูกต้อง	เทกอง	1.50
16	กาฬสินธุ์	สถานที่กำจัดขยะมูลฝอย อบต.โนนศิลาเลิง	บ้านสีสุก ม.3 ต.โนนศิลาเลิง อ.ฆ้องชัย จ.กาฬสินธุ์ 46130	อบต.โนนศิลาเลิง	16.3317	103.4782	1			4	0	0	2549	กำจัดไม่ถูกต้อง	เทกอง	4.00
17	กาฬสินธุ์	สถานที่กำจัดขยะมูลฝอย ทต.กุงเก่า	บ้านกุดขอนแก่น ม.5 เป็น ม.9 ต.กุงเก่า อ.ท่าคันโท จ.กาฬสินธุ์	ทต.กุงเก่า	16.9336	103.1833		1		1			2553			
18	กาฬสินธุ์	สถานที่กำจัดขยะมูลฝอย ทต.กุดจิก	ม.1 ต.กุดจิก อ.ท่าคันโท จ.กาฬสินธุ์ 46190	ทต.กุดจิก	16.9096	103.1221	1			6	2	34	2547	กำจัดไม่ถูกต้อง	เทกอง	15.00
19	กาฬสินธุ์	สถานที่กำจัดขยะมูลฝอย ทต.ท่าคันโท	บ้านท่าคันโท ม.9 ต.ท่าคันโท อ.ท่าคันโท จ.กาฬสินธุ์ 46190	ทต.ท่าคันโท	16.9223	103.2234	1			6	0	0	2547	กำจัดไม่ถูกต้อง	เทกอง	5.00
20	กาฬสินธุ์	สถานที่กำจัดขยะมูลฝอย ทต.นาดาล	บ้านนาดาล ม.1 ต.นาดาล อ.ท่าคันโท จ.กาฬสินธุ์ 46190	ทต.นาดาล	16.9214	103.2453		1		3	3		2545			
21	กาฬสินธุ์	สถานที่กำจัดขยะมูลฝอย อบต.ยางอู้ม	บ้านยางอู้ม ม.1 ต.ยางอู้ม อ.ท่าคันโท จ.กาฬสินธุ์ 46190	อบต.ยางอู้ม	16.9183	103.3142	1			1	0	0	2558	กำจัดไม่ถูกต้อง	เทกอง	4.00
22	กาฬสินธุ์	สถานที่กำจัดขยะมูลฝอย ทต.นาคู	บ้านวังเวียง ม.6 ถนนบ้านวังเวียง บ้านจาน ต.นาคู อ.นาคู จ.กาฬสินธุ์	ทต.นาคู	16.7450	104.0091	1			13	0	0	2528	กำจัดไม่ถูกต้อง	เทกองควบคุมน้อยกว่า 50 ตัน	6.00
23	กาฬสินธุ์	สถานที่กำจัดขยะมูลฝอย ทต.นามน	บ้านนามน ม.11 ต.นามน อ.นามน จ.กาฬสินธุ์ 46230	ทต.นามน	16.5888	103.7976	1			22	0	0	2550	กำจัดไม่ถูกต้อง	เทกอง	2.00
24	กาฬสินธุ์	สถานที่กำจัดขยะมูลฝอย อบต.หนองบัว	บ้านหนองบัวนอก ม.3 ต.หนองบัว อ.นามน จ.กาฬสินธุ์ 46230	อบต.หนองบัว	16.5636	103.8500	1			1	0	0	2547	กำจัดไม่ถูกต้อง	เทกอง	2.00
25	กาฬสินธุ์	สถานที่กำจัดขยะมูลฝอย อบต.หลักเหลี่ยม	บ้านหลักเหลี่ยม ม.3 ต.หลักเหลี่ยม อ.นามน จ.กาฬสินธุ์ 46230	อบต.หลักเหลี่ยม	16.5881	103.8108	1			7	4	0	2550	กำจัดไม่ถูกต้อง	เทกอง	2.50
26	กาฬสินธุ์	สถานที่กำจัดขยะมูลฝอย ทม.กาฬสินธุ์	บ้านแก่งนาขาม ม.5 ถนนถีนานนท์ ต.นาจารย์ อ.นามน จ.กาฬสินธุ์	ทม.กาฬสินธุ์	16.5545	103.6521	1			109	0	0	2550	กำจัดถูกต้อง	ฝังกลบ	110.00
27	กาฬสินธุ์	สถานที่กำจัดขยะมูลฝอย ทต.หนองสอ	บ้านหนองสอกลาง ม.5 ต.ลำปาว อ.เมืองกาฬสินธุ์ จ.กาฬสินธุ์ 46000	ทต.หนองสอ	16.5763	103.5030	1			2	0	0	2542	กำจัดไม่ถูกต้อง	เทกอง	3.00
28	กาฬสินธุ์	สถานที่กำจัดขยะมูลฝอย ทต.เขาพระนอน	บ้านหนองกุงใหม่พัฒนา ม.9 ต.เขาพระนอน อ.ยางตลาด จ.กาฬสินธุ์	ทต.เขาพระนอน	16.5304	103.3537	1			10	0	0	2540	กำจัดไม่ถูกต้อง	เทกอง	4.00
29	กาฬสินธุ์	สถานที่กำจัดขยะมูลฝอย ทต.โนนสูง	บ้านโนนสูงใต้ ม.8 ต.โนนสูง อ.ยางตลาด จ.กาฬสินธุ์ 46120	ทต.โนนสูง	16.4913	103.2250		1		24			2550			
30	กาฬสินธุ์	สถานที่กำจัดขยะมูลฝอย ทต.อิตื้อ	บ้านหนองแวงบ่อแก้ว ม.8 ต.ยางตลาด อ.ยางตลาด จ.กาฬสินธุ์	ทต.อิตื้อ	16.4640	103.2682	1			7	2	80	2554	กำจัดไม่ถูกต้อง	เทกอง	3.00
31	กาฬสินธุ์	สถานที่กำจัดขยะมูลฝอย อบต.ดอนสมบูรณ์	บ้านโนนสมบูรณ์ ม.11 ต.ดอนสมบูรณ์ อ.ยางตลาด จ.กาฬสินธุ์	อบต.ดอนสมบูรณ์	16.4460	103.3974	1			2	0	0	2545	กำจัดไม่ถูกต้อง	เทกอง	5.00
32	กาฬสินธุ์	สถานที่กำจัดขยะมูลฝอย อบต.นาดี	บ้านนาดี ม.9 ต.นาดี อ.ยางตลาด จ.กาฬสินธุ์ 46120	อบต.นาดี	16.3722	103.4394	1			6	0	38	2548	กำจัดไม่ถูกต้อง	เทกอง	1.50
33	กาฬสินธุ์	สถานที่กำจัดขยะมูลฝอย อบต.เว่อ	บ้านหนองกุงเขาพระนอน ม.9 ต.เว่อ อ.ยางตลาด จ.กาฬสินธุ์ 46120	อบต.เว่อ	16.5311	103.3537	1			3	0	0	2552	กำจัดไม่ถูกต้อง	เทกอง	6.00
34	กาฬสินธุ์	สถานที่กำจัดขยะมูลฝอย อบต.หัวงัว	บ้านเสี่ยว ม.1 ต.หัวงัว อ.ยางตลาด จ.กาฬสินธุ์ 46120	อบต.หัวงัว	16.3285	103.4354	1			2	0	0	2544	กำจัดไม่ถูกต้อง	เทกอง	2.50
35	กาฬสินธุ์	สถานที่กำจัดขยะมูลฝอย ทต.ร่องคำ	บ้านกกมะค่า ม.6 ต.ร่องคำ อ.ร่องคำ จ.กาฬสินธุ์ 46210	ทต.ร่องคำ	16.2955	103.7517	1			12	0	0	2540	กำจัดไม่ถูกต้อง	เทกองควบคุมน้อยกว่า 50 ตัน	4.50
36	กาฬสินธุ์	สถานที่กำจัดขยะมูลฝอย ทต.โนนบุรี	ม.4 ต.โนนน้ำเกลี้ยง อ.สหัสขันธ์ จ.กาฬสินธุ์ 46140	ทต.โนนบุรี	16.6966	103.5602	1			30	0	0	2542	กำจัดไม่ถูกต้อง	เทกอง	20.00
37	กาฬสินธุ์	สถานที่กำจัดขยะมูลฝอย ทต.โนนศิลา	บ้านม่วงคำ ม.2 ต.โนนศิลา อ.สหัสขันธ์ จ.กาฬสินธุ์ 46140	ทต.โนนศิลา	16.8256	103.6293		1		1			2556			
38	กาฬสินธุ์	สถานที่กำจัดขยะมูลฝอย อบต.โนนแหลมทอง	บ้านโคกสะอาด ม.8 ถนนบ้านโคกสะอาด บ้านดงแหลม ต.โนนแหลม	อบต.โนนแหลมทอง	16.7211	103.6486	1			2	0	0	2540	กำจัดไม่ถูกต้อง	เทกอง	2.00
39	กาฬสินธุ์	สถานที่กำจัดขยะมูลฝอย ทต.ดงมูล	บ้านโคกกลาง ม.6 ต.ดงมูล อ.หนองกุงศรี จ.กาฬสินธุ์ 46220	ทต.ดงมูล	16.7751	103.2792	1			13	0	0	2542	กำจัดไม่ถูกต้อง	เทกอง	3.00
40	กาฬสินธุ์	สถานที่กำจัดขยะมูลฝอย ทต.หนองกุงศรี	บ้านหนองกุงศรี ม.6 ต.หนองกุงศรี อ.หนองกุงศรี จ.กาฬสินธุ์ 46220	ทต.หนองกุงศรี	16.6441	103.3169	1			5	0	0	2556	กำจัดไม่ถูกต้อง	เทกอง	13.00
41	กาฬสินธุ์	สถานที่กำจัดขยะมูลฝอย ทต.หนองบัว	บ้านหนองโน ม.5 ต.โคกเครือ อ.หนองกุงศรี จ.กาฬสินธุ์ 46220	ทต.หนองบัว	16.7195	103.3345	1			18	1	80	2554	กำจัดไม่ถูกต้อง	เทกอง	1.00
42	กาฬสินธุ์	สถานที่กำจัดขยะมูลฝอย ทต.หนองสรวง	ม.5 ต.หนองสรวง อ.หนองกุงศรี จ.กาฬสินธุ์ 46220	ทต.หนองสรวง	16.7588	103.4502	1			5	0	0	2546	กำจัดไม่ถูกต้อง	เทกอง	20.00
43	กาฬสินธุ์	สถานที่กำจัดขยะมูลฝอย อบต.หนองหิน	บ้านสว่างศรีมงคล ม.3 ต.หนองหิน อ.หนองกุงศรี จ.กาฬสินธุ์ 46220	อบต.หนองหิน	16.7961	103.3984	1			2	0	0	2554	กำจัดไม่ถูกต้อง	เทกอง	2.00
44	กาฬสินธุ์	สถานที่กำจัดขยะมูลฝอย ทต.คำบง	บ้านคำบง ม.1 ต.คำบง อ.ห้วยผึ้ง จ.กาฬสินธุ์ 46240	ทต.คำบง	16.6887	103.8473	1			16	0	0	2548	กำจัดไม่ถูกต้อง	เทกอง	2.00
45	กาฬสินธุ์	สถานที่กำจัดขยะมูลฝอย ทต.ห้วยผึ้ง	บ้านภูเงิน ม.11 ต.นิคมห้วยผึ้ง อ.ห้วยผึ้ง จ.กาฬสินธุ์ 46240	ทต.ห้วยผึ้ง	16.6505	103.9332	1			10	0	0	2544	กำจัดไม่ถูกต้อง	เทกอง	7.00
46	กาฬสินธุ์	สถานที่กำจัดขยะมูลฝอย ทต.คำเหมือดแก้ว	บ้านคำมะโฮ ม.7 ต.คำเหมือดแก้ว อ.ห้วยเม็ก จ.กาฬสินธุ์ 46170	ทต.คำเหมือดแก้ว	16.5209	103.1988	1			5	0	0	2548	กำจัดไม่ถูกต้อง	เทกอง	3.00
47	กาฬสินธุ์	สถานที่กำจัดขยะมูลฝอย ทต.คำใหญ่	บ้านคำใหญ่ ม.7 ต.คำใหญ่ อ.ห้วยเม็ก จ.กาฬสินธุ์ 46170	ทต.คำใหญ่	16.6664	103.1823	1			9	0	0	2542	กำจัดไม่ถูกต้อง	เทกอง	5.00
48	กาฬสินธุ์	สถานที่กำจัดขยะมูลฝอย ทต.ห้วยเม็ก	บ้านพนมทอง ม.7 ต.ห้วยเม็ก อ.ห้วยเม็ก จ.กาฬสินธุ์ 46170	ทต.ห้วยเม็ก	16.5886	103.2166	1			8	2	0	2536	กำจัดไม่ถูกต้อง	เทกองควบคุมน้อยกว่า 50 ตัน	3.50
49	กาฬสินธุ์	สถานที่กำจัดขยะมูลฝอย อบต.กุดโดน	บ้านกุดโดน ม.1 ต.กุดโดน อ.ห้วยเม็ก จ.กาฬสินธุ์ 46170	อบต.กุดโดน	16.5782	103.2722	1			8	2	20	2550	กำจัดไม่ถูกต้อง	เทกอง	3.00
50	กาฬสินธุ์	สถานที่กำจัดขยะมูลฝอย อบต.เหล่าอ้อย	บ้านด่านใต้ ม.10 ต.เหล่าอ้อย อ.ร่องคำ จ.กาฬสินธุ์ 46210	อบต.เหล่าอ้อย	16.2505	103.7146	1			14	0	0	2555	กำจัดไม่ถูกต้อง	เทกอง	3.00
51	กาฬสินธุ์	สถานที่กำจัดขยะมูลฝอย บริษัท บ่อทอง จำกัด	288 ม.15 ต.หัวนาคำ อ.ยางตลาด จ.กาฬสินธุ์ 46120	บริษัท บ่อทอง จำกัด	16.3705	103.2379	1			43	2	11	2560	กำจัดไม่ถูกต้อง	เทกอง	30.00
52	กาฬสินธุ์	สถานที่กำจัดขยะมูลฝอย อบต.ลำชี	บ้านโนนแดง ม.1 ต.ลำชี อ.ฆ้องชัย จ.กาฬสินธุ์ 46130	อบต.ลำชี	16.2228	103.4479		1		1			2545			
	จังหวัดมหาสารคาม ข้อมูลโดยสำนักงานสิ่งแวดล้อมและควบคุมมลพิษที่ 10															
1	มหาสารคาม	สถานที่กำจัดขยะมูลฝอย ทต.เชียงยืน	บ้านหมากหญ้า ม.1 ต.เชียงยืน อ.เชียงยืน จ.มหาสารคาม 44160	ทต.เชียงยืน	16.4427	103.0812	1			60	0	0	2544	กำจัดถูกต้อง	ฝังกลบ	45.00

ลำดับ	จังหวัด	ชื่อสถานที่	ที่ตั้งสถานที่กำจัดขยะมูลฝอย	ผู้ดำเนินการ	พิกัด		การดำเนินงาน		ขนาดพื้นที่			ปีเปิดดำเนินงาน	ความถูกต้อง	ระบบการกำจัด	ปริมาณขยะมูลฝอยเข้าสถานที่กำจัด (ตัน/วัน)
					Latitude	longitude	เปิด	ปิด	หมุด	ไร่	งาน	วาราวา			
2	มหาสารคาม	สถานที่กำจัดขยะมูลฝอย	บ้านเลิงแฝก ม.1 ต.เลิงแฝก อ.กุดรัง จ.มหาสารคาม 44130	อบต.เลิงแฝก	15.9612	102.9573		1		1		2545			
3	มหาสารคาม	สถานที่กำจัดขยะมูลฝอย	บ้านโสกกาว ม.11 ต.เลิงแฝก อ.กุดรัง จ.มหาสารคาม 44130	อบต.เลิงแฝก	15.9351	102.9387		1			2	2545			
4	มหาสารคาม	สถานที่กำจัดขยะมูลฝอย	บ้านหนองแวง ม.1 ต.หนองแวง อ.กุดรัง จ.มหาสารคาม 44130	อบต.หนองแวง	16.0215	102.9340		1		1		2553			
5	มหาสารคาม	สถานที่กำจัดขยะมูลฝอย	บ้านหัวหนอง ม.9 ต.หนองแวง อ.กุดรัง จ.มหาสารคาม 44130	อบต.หนองแวง	15.9422	102.9007		1		1		2553			
6	มหาสารคาม	สถานที่กำจัดขยะมูลฝอย	บ้านหนองคูลอง ม.6 ต.กุดรัง อ.กุดรัง จ.มหาสารคาม 44130	ทต.กุดรัง	16.0854	102.9696	1			1	0	2554	ก่อสร้างไม่ถูกต้อง	เทกอง	3.00
7	มหาสารคาม	สถานที่กำจัดขยะมูลฝอย	บ้านวังโต ม.7 ต.วังใหม่ อ.บรบือ จ.มหาสารคาม	อบต.วังใหม่	16.0138	103.0409		1		1		2550			
8	มหาสารคาม	สถานที่กำจัดขยะมูลฝอย	ม.15 ต.บรบือ อ.บรบือ จ.มหาสารคาม 44130	ทต.บรบือ	16.0540	103.0865	1			13	0	2545	ก่อสร้างไม่ถูกต้อง	เทกอง	20.00
9	มหาสารคาม	สถานที่กำจัดขยะมูลฝอย	ม.8 ต.หนองโก อ.บรบือ จ.มหาสารคาม 44130	อบต.หนองโก	16.0809	103.1669	1			2	0	2547	ก่อสร้างไม่ถูกต้อง	เทกอง	1.50
10	มหาสารคาม	สถานที่กำจัดขยะมูลฝอย	บ้านดงดิน ม.6 ต.บ่อใหญ่ อ.บรบือ จ.มหาสารคาม 44130	อบต.บ่อใหญ่	16.1045	103.1322	1			0.5	0	2544	ก่อสร้างไม่ถูกต้อง	เทกอง	3.50
11	มหาสารคาม	สถานที่กำจัดขยะมูลฝอย	บ้านบ่อใหญ่ ม.1 ต.บ่อใหญ่ อ.บรบือ จ.มหาสารคาม 44130	อบต.บ่อใหญ่	16.1181	103.1931	1			20	0	2546	ก่อสร้างไม่ถูกต้อง	เทกอง	3.50
12	มหาสารคาม	สถานที่กำจัดขยะมูลฝอย	บ้านหัวรั่ว ม.7 ต.หนองคูณ อ.วาปีปทุม จ.มหาสารคาม 44120	ทต.วาปีปทุม	15.8286	103.3940	1			30	0	2539	ก่อสร้างไม่ถูกต้อง	เทกอง	15.00
13	มหาสารคาม	สถานที่กำจัดขยะมูลฝอย	บ้านศรีสวัสดิ์ ที่สาธารณประโยชน์โคกหนองคู่ม ม.13 ต.นาสีนวน	อบต.นาสีนวน	15.6610	103.1053	1			4	0	2541	ก่อสร้างไม่ถูกต้อง	เทกอง	2.00
14	มหาสารคาม	สถานที่กำจัดขยะมูลฝอย	บ้านประหาน ม.14 ต.ประหาน อ.พยัคฆภูมิพิสัย จ.มหาสารคาม	ทต.พยัคฆภูมิพิสัย	15.5081	103.2106	1			7	2	2542	ก่อสร้างไม่ถูกต้อง	เทกอง	10.00
15	มหาสารคาม	สถานที่กำจัดขยะมูลฝอย	บ้านเมืองเตา ม.8 ต.เมืองเตา อ.พยัคฆภูมิพิสัย จ.มหาสารคาม 44110	อบต.เมืองเตา	15.4778	103.3752		1		3		2537			
16	มหาสารคาม	สถานที่กำจัดขยะมูลฝอย	ทต.นาสีนวน ถนนสีนวน จ.มหาสารคาม 44170	ทต.นาสีนวน	15.7957	103.0447	1			2	0	2561	ก่อสร้างไม่ถูกต้อง	เทกอง	5.00
17	มหาสารคาม	สถานที่กำจัดขยะมูลฝอย	บ้านโนนตาล ม.7 ต.ตลาดน้อย อ.นาดูน จ.มหาสารคาม 44180	ทต.นาดูน	15.7373	103.2389	1			3	0	0	มากกว่า 40 ปี	ก่อสร้างไม่ถูกต้อง	เทกอง	5.00
18	มหาสารคาม	สถานที่กำจัดขยะมูลฝอย	บ้านโคกเหี่ยม ม.6 ต.หัวดง อ.นาดูน จ.มหาสารคาม 44180	ทต.หัวดง	15.6918	103.2068	1			44	0	0	2556	ก่อสร้างไม่ถูกต้อง	เทกอง	1.50
19	มหาสารคาม	สถานที่กำจัดขยะมูลฝอย	บ้านหนองโง ม.2 ต.วังยาว อ.โกสุมพิสัย จ.มหาสารคาม 44140	อบต.วังยาว	16.2281	102.8839	1			21	0	0	2550	ก่อสร้างไม่ถูกต้อง	เทกองขยะรูดน้อยกว่า 50 ตัน	2.00
20	มหาสารคาม	สถานที่กำจัดขยะมูลฝอย	หนองสิมพลัง ม.1 ต.โพนงาม อ.โกสุมพิสัย จ.มหาสารคาม 44140	อบต.โพนงาม	16.2949	102.9580	1			3	0	0	2546	ก่อสร้างไม่ถูกต้อง	เทกองขยะรูดน้อยกว่า 50 ตัน	3.00
21	มหาสารคาม	สถานที่กำจัดขยะมูลฝอย	บ้านแพง ม.11 ต.แพง อ.โกสุมพิสัย จ.มหาสารคาม 44140	อบต.แพง	16.2585	102.9506	1			3	0	0	2551	ก่อสร้างไม่ถูกต้อง	เทกอง	5.00
22	มหาสารคาม	สถานที่กำจัดขยะมูลฝอย	บ้านเชียง ที่สาธารณประโยชน์โคกเก่าดัด หมู่10 ต.เชียง อ.โกสุม	อบต.เชียง	16.3475	103.0755		1		3		2545			
23	มหาสารคาม	สถานที่กำจัดขยะมูลฝอย	ม.5 ต.หนองกุงเก่า อ.โกสุมพิสัย จ.มหาสารคาม 44140	อบต.หนองกุงเก่า	16.2865	103.0114	1			5	0	0	2549	ก่อสร้างไม่ถูกต้อง	เทกอง	3.00
24	มหาสารคาม	สถานที่กำจัดขยะมูลฝอย	หมู่ที่ 7,9 ต.หัวดวาง อ.โกสุมพิสัย จ.มหาสารคาม	อบต.หัวดวาง	16.2215	103.0076		1		1			2556			
25	มหาสารคาม	สถานที่กำจัดขยะมูลฝอย	บ้านหนองปลิง ม.6 ต.หนองปลิง อ.เมือง จ.มหาสารคาม	ทม.มหาสารคาม	16.0892	103.2939	1			49	0	0	2543	ก่อสร้างไม่ถูกต้อง	เทกอง	80.00
26	มหาสารคาม	สถานที่กำจัดขยะมูลฝอย	ป่าดูกปอโคกหนองโง บ้านหนองโง ม.1 ต.หนองโง อ.เมือง จ.	อบต.หนองโง	16.1251	103.2630		1					2540			
27	มหาสารคาม	สถานที่กำจัดขยะมูลฝอย	บ้านหนองแวง ม.8 ต.แวงน่าง อ.เมือง จ.มหาสารคาม	ทต.แวงน่าง	16.1247	103.2856	1			6	0	0	2542	ก่อสร้างไม่ถูกต้อง	เทกอง	4.00
28	มหาสารคาม	สถานที่กำจัดขยะมูลฝอย	บ้านดินดำ ม.7 ต.แวงน่าง อ.เมือง จ.มหาสารคาม	อบต.แวงน่าง	16.1223	103.3317	1			10	0	0	2540	ก่อสร้างไม่ถูกต้อง	เทกอง	3.00
29	มหาสารคาม	สถานที่กำจัดขยะมูลฝอย	บ้านหนองแดง ม.10 ต.แวงน่าง อ.เมือง จ.มหาสารคาม 44190	ทต.แวงน่าง	16.0383	103.4123	1			5	0	0	2545	ก่อสร้างไม่ถูกต้อง	เทกอง	7.00
30	มหาสารคาม	สถานที่กำจัดขยะมูลฝอย	บ้านขามใหญ่ ม.1 ต.ขามใหญ่ อ.กันทรวิชัย จ.มหาสารคาม 44150	อบต.ขามใหญ่	16.2455	103.2065		1		1			2553			
31	มหาสารคาม	สถานที่กำจัดขยะมูลฝอย	บ้านดานพัฒนา ม.2 ต.ขามเฒ่าพัฒนา อ.กันทรวิชัย จ.มหาสารคาม	ขามเฒ่าพัฒนา อ.กันทรวิชัย	16.2556	103.3094	1			1	0	0	2549	ก่อสร้างไม่ถูกต้อง	เทกอง	1.00
32	มหาสารคาม	สถานที่กำจัดขยะมูลฝอย	บ้านยางสร้างพัฒนา ม.18 ต.ขามเฒ่าพัฒนา อ.กันทรวิชัย จ.	ขามเฒ่าพัฒนา อ.กันทรวิชัย	16.2837	103.3319	1			1	0	0	2549	ก่อสร้างไม่ถูกต้อง	เทกอง	1.00
33	มหาสารคาม	สถานที่กำจัดขยะมูลฝอย	บ้านปลือยพง ม.10 ต.ขามเฒ่าพัฒนา อ.กันทรวิชัย จ.มหาสารคาม	ขามเฒ่าพัฒนา อ.กันทรวิชัย	16.2553	103.3095	1			1	0	0	2549	ก่อสร้างไม่ถูกต้อง	เทกอง	1.00
34	มหาสารคาม	สถานที่กำจัดขยะมูลฝอย	บ้านมะค่า ม.9 ต.กุดใส้จ่อ อ.กันทรวิชัย จ.มหาสารคาม 44150	อบต.มะค่า	16.2705	103.3771	1			3	0	0	2550	ก่อสร้างไม่ถูกต้อง	เทกอง	1.00
35	มหาสารคาม	สถานที่กำจัดขยะมูลฝอย	บ้านโคกพระ ม.2 ต.โคกพระ อ.กันทรวิชัย จ.มหาสารคาม 44150	ทต.โคกพระ	16.3335	103.3066	1			5	0	0	2542	ก่อสร้างไม่ถูกต้อง	เทกอง	6.00
36	มหาสารคาม	สถานที่กำจัดขยะมูลฝอย	76 ม.18 ต.ลานสะแก อ.พยัคฆภูมิพิสัย จ.มหาสารคาม 44110	อบต.ลานสะแก	15.5766	103.1726		1		4			2548			
37	มหาสารคาม	สถานที่กำจัดขยะมูลฝอย	บ้านโพธิ์ตั้งศรี ม.10 ต.หนองแวง อ.กุดรัง จ.มหาสารคาม 44130	อบต.หนองแวง	16.0066	102.9252	1			1			2553			
38	มหาสารคาม	สถานที่กำจัดขยะมูลฝอย	ที่สาธารณประโยชน์ ม.18 ต.หัวดง อ.เมือง จ.มหาสารคาม	อบต.หัวดง	16.1967	103.2214	1			1			2559			
39	มหาสารคาม	สถานที่กำจัดขยะมูลฝอย	ดงชุมแสน อ.เชียงยืน จ.มหาสารคาม	อบต.ดงชุมแสน	N/A	N/A	1			1			2550			
40	มหาสารคาม	สถานที่กำจัดขยะมูลฝอย	ดงหลักพดไม้ อ.เชียงยืน จ.มหาสารคาม	อบต.หลักพดไม้	N/A	N/A	1			1			2550			
41	มหาสารคาม	สถานที่กำจัดขยะมูลฝอย	บ้านดีสลง ม.5 ต.หนองโพธิ์ อ.นาเชือก จ.มหาสารคาม 44170	ทต.หนองโพธิ์	N/A	N/A	1			1	0	0	2558	ก่อสร้างไม่ถูกต้อง	เทกอง	1.00
42	มหาสารคาม	สถานที่กำจัดขยะมูลฝอย บริษัท กรีนเทิน คอนซัลแตนท์ จำกัด	บ้านหนองปลิง ต.หนองปลิง อ.เมือง จ.มหาสารคาม	บริษัท กรีนเทิน คอนซัลแตนท์ จำกัด	16.0880	103.2956			1	10			2555			
43	มหาสารคาม	สถานที่กำจัดขยะมูลฝอย	ดงเมืองค้า ต.พยัคฆภูมิพิสัย จ.มหาสารคาม	อบต.เมืองค้า	15.6655	103.1212	1			1			2550			
44	มหาสารคาม	สถานที่กำจัดขยะมูลฝอย	บ.หนองแสลี่ก ม.4 ต.คงเมือง อ.วาปีปทุม จ.มหาสารคาม 44210	อบต.คงเมือง	15.6655	103.1212	1			10	0	0	2559	ก่อสร้างไม่ถูกต้อง	เทกอง	2.00
45	มหาสารคาม	สถานที่กำจัดขยะมูลฝอย	ม.1 ต.หนองจิก อ.นาเชือก จ.มหาสารคาม 44170	อบต.หนองจิก	15.8236	103.1253	1			3	0	0	2562	ก่อสร้างไม่ถูกต้อง	เทกอง	2.00
46	มหาสารคาม	สถานที่กำจัดขยะมูลฝอย	ม.8 ต.เวียงชัย อ.พยัคฆภูมิพิสัย จ.มหาสารคาม 44110	อบต.เวียงชัย	15.5127	103.2548		1		1			2562			
จังหวัดหนองบัวลำภู ข้อมูลสถานที่ทำงานส่งมาตรฐานและความคมเดือนที่ 10																
1	หนองบัวลำภู	สถานที่กำจัดขยะมูลฝอย	หมู่ 10 บ้านศรีวิไล ต.บ้านผือ อ.โนนสัง จ.หนองบัวลำภู	ทม.บ้านผือ	N/A	N/A	1			1			2555			
2	หนองบัวลำภู	สถานที่กำจัดขยะมูลฝอย	ม.8 ต.นิคมพัฒนา อ.โนนสัง จ.หนองบัวลำภู 39140	ทต.โนนสัง	16.8809	102.5218	1			49	1	23	2557	ก่อสร้างไม่ถูกต้อง	ฝังกลบ	15.00
3	หนองบัวลำภู	สถานที่กำจัดขยะมูลฝอย	บ้านดุงหวัด ม.1 ต.ดุงหู อ.โนนสัง จ.หนองบัวลำภู 39140	ทต.ดุงหู	N/A	N/A		1		1	2		2547			

ลำดับ	จังหวัด	ชื่อสถานที่	ที่ตั้งสถานที่กำจัดขยะมูลฝอย	ผู้ดำเนินการ	พิกัด		การดำเนินงาน			ขนาดพื้นที่			ปีเปิดดำเนินงาน	ความถูกต้อง	ระบบการกำจัด	ปริมาณขยะมูลฝอยเข้าสถานที่กำจัด (ตัน/วัน)
					Latitude	longitude	เปิด	ปิด	หยุด	ไร่	งาน	ตารางวา				
4	หนองบัวลำภู	สถานที่กำจัดขยะมูลฝอย ทม.หนองบัวลำภู	บ้านดำแย ม.5 ต.โพธิ์ชัย อ.เมืองหนองบัวลำภู จ.หนองบัวลำภู	ทม.หนองบัวลำภู	17.1864	102.3936	1			27	2	17	2546	กำจัดไม่ถูกต้อง	เทกอง	20.00
5	หนองบัวลำภู	สถานที่กำจัดขยะมูลฝอย ทต.นาสะเฟือง	บ้านหนองสองห้อง ม.10 ต.นาสะเฟือง อ.เมืองหนองบัวลำภู จ.	ทต.นาสะเฟือง	17.0404	102.5345	1			15	0	0	2543	กำจัดไม่ถูกต้อง	เทกองควบคุมน้อยกว่า 50 ตัน	4.00
6	หนองบัวลำภู	สถานที่กำจัดขยะมูลฝอย ทต.ทัวนา	บ้านหนองแก ม.5 ต.ทัวนา อ.นาวัง จ.หนองบัวลำภู	ทต.ทัวนา	17.0208	102.3831	1			9	1	0	2550	กำจัดไม่ถูกต้อง	เทกองควบคุมน้อยกว่า 50 ตัน	4.00
7	หนองบัวลำภู	สถานที่กำจัดขยะมูลฝอย ทต.นาคำไฮ	ม.2 ต.นาคำไฮ อ.เมืองหนองบัวลำภู จ.หนองบัวลำภู 39000	ทต.นาคำไฮ	17.2483	102.2814	1			6	0	0	2542	กำจัดไม่ถูกต้อง	เทกองควบคุมน้อยกว่า 50 ตัน	4.00
8	หนองบัวลำภู	สถานที่กำจัดขยะมูลฝอย อบต.เทพคีรี	บ้านวังม่วง ม.3 ต.เทพคีรี อ.นาวัง จ.หนองบัวลำภู 39170	อบต.เทพคีรี	17.3025	102.1018	1			0	3	0	2556	กำจัดไม่ถูกต้อง	เทกอง	1.00
9	หนองบัวลำภู	สถานที่กำจัดขยะมูลฝอย ทต.นาเหล่า	บ้านโคกนาเหล่า ม.5 ต.นาเหล่า อ.นาวัง จ.หนองบัวลำภู 39170	ทต.นาเหล่า	17.2986	102.0696		1		4			2534			
10	หนองบัวลำภู	สถานที่กำจัดขยะมูลฝอย อบต.วังทอง	บ้านโนนฐูทอง ม.1 ต.วังทอง อ.นาวัง จ.หนองบัวลำภู 39170	อบต.วังทอง	N/A	N/A		1		5			2550			
11	หนองบัวลำภู	สถานที่กำจัดขยะมูลฝอย อบต.นาแก	ม.1 ต.นาแก อ.นาวัง จ.หนองบัวลำภู 39170	อบต.นาแก	17.3956	102.0601	1			2	0	0	2549	กำจัดไม่ถูกต้อง	เทกอง	2.00
12	หนองบัวลำภู	สถานที่กำจัดขยะมูลฝอย อบต.วังปลาป้อม	ม.5 ต.วังปลาป้อม อ.นาวัง จ.หนองบัวลำภู 39170	อบต.วังปลาป้อม	17.4430	102.0239	1			22	1	13	2550	กำจัดไม่ถูกต้อง	เทกอง	3.00
13	หนองบัวลำภู	สถานที่กำจัดขยะมูลฝอย อบต.หนองกุงแก้ว	บ้านคอกวัว ม.3 ต.หนองกุงแก้ว อ.ศรีบุญเรือง จ.หนองบัวลำภู	อบต.หนองกุงแก้ว	N/A	N/A		1			1		2554			
14	หนองบัวลำภู	สถานที่กำจัดขยะมูลฝอย อบต.นากอก	ม.14 ต.นากอก อ.ศรีบุญเรือง จ.หนองบัวลำภู 39180	อบต.นากอก	16.8972	102.1311	1			5	0	0	2552	กำจัดไม่ถูกต้อง	เทกอง	1.50
15	หนองบัวลำภู	สถานที่กำจัดขยะมูลฝอย ทต.จอมทอง	บ้านศรีวิชัย ม.5 ต.ศรีบุญเรือง อ.ศรีบุญเรือง จ.หนองบัวลำภู 39180	ทต.จอมทอง	16.9155	102.2561	1			9	0	0	2539	กำจัดไม่ถูกต้อง	เทกอง	1.50
16	หนองบัวลำภู	สถานที่กำจัดขยะมูลฝอย ทต.โนนสูงเปลือย	บ้านนาทันควาย ม.7 ต.หนองบัวโคก อ.ศรีบุญเรือง จ.หนองบัวลำภู	ทต.โนนสูงเปลือย	16.9155	102.2561		1		38			2547			
17	หนองบัวลำภู	สถานที่กำจัดขยะมูลฝอย ทต.ฝั่งแดง	บ้านนาหนองทุ่ม ม.6 ต.ฝั่งแดง อ.นากลาง จ.หนองบัวลำภู 39170	ทต.ฝั่งแดง	17.3658	102.2444	1			24	0	0	2546	กำจัดไม่ถูกต้อง	เทกองควบคุมน้อยกว่า 50 ตัน	2.00
18	หนองบัวลำภู	สถานที่กำจัดขยะมูลฝอย อบต.ดงสวรรค์	บ้านสระแก้ว ม.9 ต.ดงสวรรค์ อ.นากลาง จ.หนองบัวลำภู 39170	อบต.ดงสวรรค์	17.4713	102.1822	1			4	0	0	2552	กำจัดไม่ถูกต้อง	เทกองควบคุมน้อยกว่า 50 ตัน	2.00
19	หนองบัวลำภู	สถานที่กำจัดขยะมูลฝอย ทต.นาหนองทุ่ม	โคกนาโพธิ์ ม.2 ต.กุดดินจี่ อ.นากลาง จ.หนองบัวลำภู 39170	ทต.นาหนองทุ่ม	17.3740	102.2395		1		10			2529			
20	หนองบัวลำภู	สถานที่กำจัดขยะมูลฝอย ทต.นาดี (บ่อที่ 1)	บ้านเชิน ม.3 ต.นาดี อ.สุวรรณคูหา จ.หนองบัวลำภู 39270	ทต.นาดี	17.4971	102.2465	1			3	0	0	2554	กำจัดไม่ถูกต้อง	เทกอง	6.00
21	หนองบัวลำภู	สถานที่กำจัดขยะมูลฝอย ทต.บ้านโคก	บ้านโนนปอแดง ม.11 ต.บ้านโคก อ.สุวรรณคูหา จ.หนองบัวลำภู	ทต.บ้านโคก	17.5058	102.1870	1			5	0	0	2542	กำจัดไม่ถูกต้อง	เทกอง	6.00
22	หนองบัวลำภู	สถานที่กำจัดขยะมูลฝอย อบต.บ้านโคก	ม.11 ต.บ้านโคก อ.สุวรรณคูหา จ.หนองบัวลำภู 39270	อบต.บ้านโคก	17.5058	102.1870	1			3	0	0	2549	กำจัดไม่ถูกต้อง	เทกอง	1.00
23	หนองบัวลำภู	สถานที่กำจัดขยะมูลฝอย ทต.สุวรรณคูหา	บ้านหนองกุงโด่ ม.7 ต.สุวรรณคูหา อ.สุวรรณคูหา จ.หนองบัวลำภู	ทต.สุวรรณคูหา	17.5718	102.2870	1			6	0	0	2542	กำจัดไม่ถูกต้อง	เทกอง	8.00
24	หนองบัวลำภู	สถานที่กำจัดขยะมูลฝอย ทต.บุญทัน	ม.5 ต.บุญทัน อ.สุวรรณคูหา จ.หนองบัวลำภู 39270	ทต.บุญทัน	17.5891	102.1300	1			1	0	0	2560	กำจัดไม่ถูกต้อง	เทกอง	1.00
25	หนองบัวลำภู	สถานที่กำจัดขยะมูลฝอย อบต.ดงมะไฟ	ม.7 ต.ดงมะไฟ อ.สุวรรณคูหา จ.หนองบัวลำภู 39270	อบต.ดงมะไฟ	17.5916	102.2104	1			4	0	0	2552	กำจัดไม่ถูกต้อง	เทกอง	5.00
26	หนองบัวลำภู	สถานที่กำจัดขยะมูลฝอย อบต.นาสี	ม.11 ศรีวิไล น้ำกง ต.นาสี อ.สุวรรณคูหา จ.หนองบัวลำภู 39270	อบต.นาสี	17.6465	102.3138	1			4	0	0	2556	กำจัดไม่ถูกต้อง	เทกอง	4.00
27	หนองบัวลำภู	สถานที่กำจัดขยะมูลฝอย อบต.บ้านถิน	บ้านหิน ต.บ้านถิน อ.โนนสัง จ.หนองบัวลำภู	อบต.บ้านถิน	N/A	N/A		1		3			2550			
28	หนองบัวลำภู	สถานที่กำจัดขยะมูลฝอย ทต นากลาง	ถนนอุดร เลย ต.ด่านช้าง อ.นากลาง จ.หนองบัวลำภู 39170	ทต นากลาง	16.9723	102.2348	1			49	1	55	2560	กำจัดถูกต้อง	ฝังกลบ	40.00
29	หนองบัวลำภู	สถานที่กำจัดขยะมูลฝอย อบต.ศรีบุญเรือง หมู่6	บ้านโคกสูง โคกสวรรค์ ต.ศรีบุญเรือง อ.ศรีบุญเรือง หมู่ 6,15 จ.	อบต.ศรีบุญเรือง	16.962083	102.2346	1			1	0	0	2550	กำจัดไม่ถูกต้อง	เทกอง	0.50
30	หนองบัวลำภู	สถานที่กำจัดขยะมูลฝอย อบต.ศรีบุญเรือง หมู่12	บ้านศรีโพธิ์ทอง หมู่ 12 ต.ศรีบุญเรือง อ.ศรีบุญเรือง จ.หนองบัวลำภู	อบต.ศรีบุญเรือง	16.9349	102.2983		1		1			2550			
31	หนองบัวลำภู	สถานที่กำจัดขยะมูลฝอย อบต.ศรีบุญเรือง หมู่4	บ้านนาแพง หมู่ 4 ต.ศรีบุญเรือง อ.ศรีบุญเรือง จ.หนองบัวลำภู	อบต.ศรีบุญเรือง	16.9723	102.2348		1		1			2550			
32	หนองบัวลำภู	สถานที่กำจัดขยะมูลฝอย อบต.ศรีบุญเรือง หมู่3	บ้านห้วยหว้า หมู่ 3 ต.ศรีบุญเรือง อ.ศรีบุญเรือง จ.หนองบัวลำภู	อบต.ศรีบุญเรือง	16.9255	102.3082		1		1			2550			
33	หนองบัวลำภู	สถานที่กำจัดขยะมูลฝอย ทต.ยางหล่อ	ต.ยางหล่อ อ.ศรีบุญเรือง จ.หนองบัวลำภู 39180	ทต.ยางหล่อ	N/A	N/A		1		1			2550			
34	หนองบัวลำภู	สถานที่กำจัดขยะมูลฝอย อบต.บ้านค้อ หมู่1	บ้านค้อ ม.1 ต.บ้านค้อ อ.โนนสัง จ.หนองบัวลำภู	อบต.บ้านค้อ	N/A	N/A		1			1		2555			
35	หนองบัวลำภู	สถานที่กำจัดขยะมูลฝอย อบต.นิคมพัฒนา	บ้านโคกสะอาด ม.5 ต.นิคมพัฒนา อ.โนนสัง จ.หนองบัวลำภู 39140	อบต.นิคมพัฒนา	N/A	N/A		1		1			2550			
36	หนองบัวลำภู	สถานที่กำจัดขยะมูลฝอยทต.โนนสะอาด	ม.3 ต.โนนสะอาด อ.ศรีบุญเรือง จ.หนองบัวลำภู 39180	ทต.โนนสะอาด	N/A	N/A	1			1	0	0	2550	กำจัดไม่ถูกต้อง	เทกองควบคุมน้อยกว่า 50 ตัน	4.00
37	หนองบัวลำภู	สถานที่กำจัดขยะมูลฝอย ทต.หนองแก อ.ศรีบุญเรือง	ม.9 ต.หนองแก อ.ศรีบุญเรือง จ.หนองบัวลำภู 39180	ทต.หนองแก	17.0991	102.3260	1			21	0	0	2562	กำจัดไม่ถูกต้อง	เทกองควบคุมน้อยกว่า 50 ตัน	2.00
38	หนองบัวลำภู	สถานที่กำจัดขยะมูลฝอย อบต.ทรายทอง	บ้านทรายทอง ม.1 ต.ทรายทอง อ.ศรีบุญเรือง จ.หนองบัวลำภู	อบต.ทรายทอง	16.8270	102.3868	1			4	0	0	2561	กำจัดไม่ถูกต้อง	เทกอง	1.50
39	หนองบัวลำภู	สถานที่กำจัดขยะมูลฝอย อบต.บ้านค้อ หมู่6	บ้านท่าศิลา ม.6 ต.บ้านค้อ อ.โนนสัง จ.หนองบัวลำภู	อบต.บ้านค้อ	N/A	N/A		1		0.25			2555			
40	หนองบัวลำภู	สถานที่กำจัดขยะมูลฝอย อบต.บ้านค้อ หมู่9	บ้านโพธิ์ชัย ม.9 ต.บ้านค้อ อ.โนนสัง จ.หนองบัวลำภู	อบต.บ้านค้อ	N/A	N/A		1		0.25			2555			
41	หนองบัวลำภู	สถานที่กำจัดขยะมูลฝอย ทต.นาดี (บ่อที่ 2)	บ่อ 2 บ้านค่ายสว่างพัฒนา ม. 8 ต.นาดี อ.สุวรรณคูหา จ.	ทต.นาดี	N/A	N/A	1			0	0	0	2554	กำจัดไม่ถูกต้อง	เทกอง	1.00
	จังหวัดร้อยเอ็ด ข้อมูลโดยสำนักงานสิ่งแวดล้อมและควบคุมมลพิษที่ 10															
1	ร้อยเอ็ด	สถานที่กำจัดขยะมูลฝอย ทต.สามขา	บ้านหงษ์แก้ว ม.7 ต.สามขา อ.โพนทราย จ.ร้อยเอ็ด 45240	ทต.สามขา	15.4491	103.9293	1			3	0	0	2561	กำจัดไม่ถูกต้อง	เทกอง	5.00
2	ร้อยเอ็ด	สถานที่กำจัดขยะมูลฝอย อบต.ยางคำ	ป่าคงกู่ ม.8 ต.ยางคำ อ.โพนทราย จ.ร้อยเอ็ด	อบต.ยางคำ	N/A	N/A		1		2			2552			
3	ร้อยเอ็ด	สถานที่กำจัดขยะมูลฝอย ทต.โพนทราย หมู่12	ม.12 ถนน เทวาภิบาล ต. ในเมือง อ. เมืองร้อยเอ็ด จ. ร้อยเอ็ด 45000	ทต.โพนทราย	16.0534	103.6524	1			10	3	48	2542	กำจัดไม่ถูกต้อง	เทกอง	1.00
4	ร้อยเอ็ด	สถานที่กำจัดขยะมูลฝอย ทต.โพนทราย หมู่13	บ้านหนองบัวบาน ม.13 ต.โพนทราย อ.โพนทราย จ.ร้อยเอ็ด 45240	ทต.โพนทราย	15.4694	103.9951	1			11	0	0	2551	กำจัดไม่ถูกต้อง	เทกอง	5.00
5	ร้อยเอ็ด	สถานที่กำจัดขยะมูลฝอย ทต.หนองฮี	บ้านเหล่ามุง ม.10 ต.หนองฮี อ.หนองฮี จ.ร้อยเอ็ด 45140	ทต.หนองฮี	15.6052	104.0019	1			5	0	0	2552	กำจัดไม่ถูกต้อง	เทกอง	6.00
6	ร้อยเอ็ด	สถานที่กำจัดขยะมูลฝอย ทต.ดงแดง	บ้านกอก ม.15 ต.ดงแดง อ.จตุรพักตรพิมาน จ.ร้อยเอ็ด 45180	ทต.ดงแดง	15.8456	103.6666	1			1	0	0	2551	กำจัดไม่ถูกต้อง	เทกอง	12.00
7	ร้อยเอ็ด	สถานที่กำจัดขยะมูลฝอย อบต.ดงกลาง	บ้านดงเหล่าแก้ว ไม่ใช่ บ้านกุดแคน ม.2 ต.ดงกลาง อ.จตุรพักตร	อบต.ดงกลาง	15.8097	103.6000	1			1	0	0	2552	กำจัดไม่ถูกต้อง	เทกอง	7.00
8	ร้อยเอ็ด	สถานที่กำจัดขยะมูลฝอย ทต.หนองฝ้อ	บ้านหนองฝ้อ ม.11 ต.หนองฝ้อ อ.จตุรพักตรพิมาน จ.ร้อยเอ็ด 45180	ทต.หนองฝ้อ	15.8429	103.5170	1			2	0	0	2552	กำจัดไม่ถูกต้อง	เทกอง	5.00
9	ร้อยเอ็ด	สถานที่กำจัดขยะมูลฝอย ทต.เมืองสรวง	บ้านเหล่าฮัก ม.4 ต.เมืองสรวง อ.เมืองสรวง จ.ร้อยเอ็ด 45220	ทต.เมืองสรวง	15.8201	103.7135	1			16	0	81	2538	กำจัดไม่ถูกต้อง	อื่นๆ (เทกอง+เผาในเตา)	8.00
10	ร้อยเอ็ด	สถานที่กำจัดขยะมูลฝอย ทต.อาจสามารถ	บ้านชูชาติ ม.7 ต.อาจสามารถ อ.อาจสามารถ จ.ร้อยเอ็ด 45160	ทต.อาจสามารถ	15.8545	103.8833	1			10	0	0	2543	กำจัดไม่ถูกต้อง	อื่นๆ (เทกอง+เผาในเตา)	10.00

ลำดับ	จังหวัด	ชื่อสถานที่	ที่ตั้งสถานที่กำจัดขยะมูลฝอย	ผู้ดำเนินการ	พิกัด		การดำเนินงาน			ขนาดพื้นที่			ปีเปิดดำเนินงาน	ความถูกต้อง	ระบบการกำจัด	ปริมาณขยะมูลฝอยเข้าสถานที่กำจัด (ตัน/วัน)
					Latitude	longitude	เปิด	ปิด	หยุด	ไร่	งาน	ตารางวา				
11	ร้อยเอ็ด	สถานที่กำจัดขยะมูลฝอย อบต.ขอนแก่น	บ้านหนองทุ่ง ม.10 ต.ขอนแก่น อ.เมืองร้อยเอ็ด จ.ร้อยเอ็ด 45000	อบต.ขอนแก่น	N/A	N/A		1		2			2550			
12	ร้อยเอ็ด	สถานที่กำจัดขยะมูลฝอย ทต.ปทุมรัตน์	โคกหนองม่วง ม.11 ต.บัวแดง อ.ปทุมรัตน์ จ.ร้อยเอ็ด	ทต.ปทุมรัตน์	15.6473	103.3322	1			10	2	50.8	2542	กำจัดไม่ถูกต้อง	เทกอง	11.00
13	ร้อยเอ็ด	สถานที่กำจัดขยะมูลฝอย ทต.จำปาขัน	บ้านโคกสัง ม.4 ต.จำปาขัน อ.สุวรรณภูมิ จ.ร้อยเอ็ด 45130	ทต.จำปาขัน	15.5839	103.9213	1			2	0	0	2549	กำจัดไม่ถูกต้อง	เทกอง	5.00
14	ร้อยเอ็ด	สถานที่กำจัดขยะมูลฝอย อบต.น้ำคำ	บ้านน้ำคำ ม.15 ต.น้ำคำ อ.สุวรรณภูมิ จ.ร้อยเอ็ด	อบต.น้ำคำ	15.7221	103.8393		1		11			2545			
15	ร้อยเอ็ด	สถานที่กำจัดขยะมูลฝอย อบต.ทุ่งศรีเมือง	บ้านหนองหูลิง ม.5 ต.ทุ่งศรีเมือง อ.สุวรรณภูมิ จ.ร้อยเอ็ด 45130	อบต.ทุ่งศรีเมือง	15.5811	103.8596		1		10			2547			
16	ร้อยเอ็ด	สถานที่กำจัดขยะมูลฝอย อบต.ช้างเผือก	ม.4 ต.ช้างเผือก อ.สุวรรณภูมิ จ.ร้อยเอ็ด 45130	อบต.ช้างเผือก	15.6835	103.9356	1			2	0	0	2542	กำจัดไม่ถูกต้อง	เทกอง	2.00
17	ร้อยเอ็ด	สถานที่กำจัดขยะมูลฝอย ทต.กู่กาสิงห์	บ้านกู่กาสิงห์น้อย ม.3 ต.กู่กาสิงห์ อ.เกษตรวิสัย จ.ร้อยเอ็ด 45150	ทต.กู่กาสิงห์	15.5856	103.6858	1			5	0	0	2564	กำจัดไม่ถูกต้อง	เทกอง	2.00
18	ร้อยเอ็ด	สถานที่กำจัดขยะมูลฝอย ทต.เกษตรวิสัย	ม.15 ต.เกษตรวิสัย อ.เกษตรวิสัย จ.ร้อยเอ็ด 45150	ทต.เกษตรวิสัย	15.6823	103.5870	1			25	0	0	2534	กำจัดไม่ถูกต้อง	เทกอง	8.00
19	ร้อยเอ็ด	สถานที่กำจัดขยะมูลฝอย อบต.แสนสุข	บ้านโพธิ์น้อย ม.12 ต.แสนสุข อ.พนมไพร จ.ร้อยเอ็ด 45140	อบต.แสนสุข	15.7253	104.1000	1			2	0	0	2549	กำจัดไม่ถูกต้อง	เทกอง	2.00
20	ร้อยเอ็ด	สถานที่กำจัดขยะมูลฝอย อบต.พนมไพร	บ้านชะโต ม.11 ต.พนมไพร อ.พนมไพร จ.ร้อยเอ็ด 45140	อบต.พนมไพร	15.6818	104.0925	1			20	0	0	2557	กำจัดไม่ถูกต้อง	เทกอง	9.00
21	ร้อยเอ็ด	สถานที่กำจัดขยะมูลฝอย อบต.สระแก้ว	บ้านโนนทราย ม.6 ต.สระแก้ว อ.พนมไพร จ.ร้อยเอ็ด 45140	อบต.สระแก้ว	15.7242	104.0987	1			1	0	0	2553	กำจัดไม่ถูกต้อง	เทกอง	5.00
22	ร้อยเอ็ด	สถานที่กำจัดขยะมูลฝอย ทต.โพธิ์ชัย	บ้านนางเดื้ย โพธิ์ชัย ม.7 ต.โพธิ์ชัย อ.พนมไพร จ.ร้อยเอ็ด 45140	ทต.โพธิ์ชัย	15.5987	104.1084	1			2	0	0	2550	กำจัดไม่ถูกต้อง	เทกอง	2.00
23	ร้อยเอ็ด	สถานที่กำจัดขยะมูลฝอย อบต.ภูเหล็กน้ำใส	บ้านภูเหล็กน้ำใส ม.1 ต.ภูเหล็กน้ำใส อ.พนมไพร จ.ร้อยเอ็ด 45140	อบต.ภูเหล็กน้ำใส	15.7607	104.0636	1			2	0	0	2548	กำจัดไม่ถูกต้อง	เทกอง	1.00
24	ร้อยเอ็ด	สถานที่กำจัดขยะมูลฝอย อบต.ค้อใหญ่	บ้านหนองคลีไพ ม.4 ต.ค้อใหญ่ อ.พนมไพร จ.ร้อยเอ็ด 45140	อบต.ค้อใหญ่	15.5979	104.1353	1			5	0	0	2559	กำจัดไม่ถูกต้อง	เทกอง	4.00
25	ร้อยเอ็ด	สถานที่กำจัดขยะมูลฝอย อบต.หนองทัพไทย	ม.13 ต.หนองทัพไทย อ.พนมไพร จ.ร้อยเอ็ด 45140	อบต.หนองทัพไทย	15.6881	103.9680	1			2	0	0	2547	กำจัดไม่ถูกต้อง	เทกอง	3.50
26	ร้อยเอ็ด	สถานที่กำจัดขยะมูลฝอย อบต.คำไฮ หมู่4	บ้านโป่ง ม.4 ต.คำไฮ อ.พนมไพร จ.ร้อยเอ็ด 45140	อบต.คำไฮ	15.6067	104.1752	1			1	0	0	2557	กำจัดไม่ถูกต้อง	เทกอง	3.00
27	ร้อยเอ็ด	สถานที่กำจัดขยะมูลฝอย ทต.เมยวดี	บ้านราษฎร์สามัคคี ม.8 ต.เมยวดี อ.เมยวดี จ.ร้อยเอ็ด 45250	ทต.เมยวดี	16.3829	104.1655	1			3	0	0	2546	กำจัดไม่ถูกต้อง	เทกอง	3.00
28	ร้อยเอ็ด	สถานที่กำจัดขยะมูลฝอย อบต.บ้านเชือง	บ้านคเย็น ม.13 ต.บ้านเชือง อ.เชียงขวัญ จ.ร้อยเอ็ด 45000	อบต.บ้านเชือง	16.1534	103.7006		1		3			2549			
29	ร้อยเอ็ด	สถานที่กำจัดขยะมูลฝอย ทต.ธงธานี	บ้านขาม ม.3 ต.บึงนคร อ.ธวัชบุรี จ.ร้อยเอ็ด 45170	ทต.ธงธานี	16.0671	103.8399			1	1	2		2538			
30	ร้อยเอ็ด	สถานที่กำจัดขยะมูลฝอย ทต.ท่าสีดา	บ้านท่าสีดา ม.5 ต.ท่าสีดา อ.หนองพอก จ.ร้อยเอ็ด 45210	ทต.ท่าสีดา	16.2031	104.2179		1		5			2556			
31	ร้อยเอ็ด	สถานที่กำจัดขยะมูลฝอย อบต.ผาน้ำย้อย	บ้านผาน้ำย้อย ม.9 ต.ผาน้ำย้อย อ.หนองพอก จ.ร้อยเอ็ด 45210	อบต.ผาน้ำย้อย	16.3175	104.3140	1			4	0	0	2553	กำจัดไม่ถูกต้อง	เทกอง	4.00
32	ร้อยเอ็ด	สถานที่กำจัดขยะมูลฝอย ทต.หนองพอก	ม.8 ต.หนองพอก อ.หนองพอก จ.ร้อยเอ็ด 45210	ทต.หนองพอก	16.3316	104.1981	1			4	0	0	2538	กำจัดไม่ถูกต้อง	เทกอง	4.00
33	ร้อยเอ็ด	สถานที่กำจัดขยะมูลฝอย ทต.โคกสูง	บ้านหนองตง ม.2 ต.โคกสูง อ.โพนทอง จ.ร้อยเอ็ด 45110	ทต.โคกสูง	16.2084	103.8986	1			0	2	0	2552	กำจัดไม่ถูกต้อง	เทกอง	3.00
34	ร้อยเอ็ด	สถานที่กำจัดขยะมูลฝอย ทต.โพนทอง	บ้านคำแข้ ม.6 ต.แวง อ.โพนทอง จ.ร้อยเอ็ด 45110	ทต.โพนทอง	16.3578	103.9447	1			28	0	0	2542	กำจัดไม่ถูกต้อง	เทกอง	30.00
35	ร้อยเอ็ด	สถานที่กำจัดขยะมูลฝอย อบต.สว่าง	บ้านสว่าง ม.12 ต.สว่าง อ.โพนทอง จ.ร้อยเอ็ด 45110	อบต.สว่าง	16.2140	103.9941	1			6	0	0	2549	กำจัดไม่ถูกต้อง	เทกอง	4.00
36	ร้อยเอ็ด	สถานที่กำจัดขยะมูลฝอย อบต.หนองใหญ่	บ้านกุดแห ม.4 ต.หนองใหญ่ อ.โพนทอง จ.ร้อยเอ็ด 45110	อบต.หนองใหญ่	16.4052	104.0011		1		1			2556			
37	ร้อยเอ็ด	สถานที่กำจัดขยะมูลฝอย อบต.ภูเงิน	บ้านนาทม ม.14 ต.ภูเงิน อ.เสลภูมิ จ.ร้อยเอ็ด 45120	อบต.ภูเงิน	16.0448	104.0525	1			19	0	0	2550	กำจัดไม่ถูกต้อง	เทกองควบคุมน้อยกว่า 50 ตัน	7.00
38	ร้อยเอ็ด	สถานที่กำจัดขยะมูลฝอย อบต.บึงเกลือ	บ้านน้ำจั้นน้อย ม.8 ต.บึงเกลือ อ.เสลภูมิ จ.ร้อยเอ็ด 45120	อบต.บึงเกลือ	15.6094	103.7852	1			1	0	0	2546	กำจัดไม่ถูกต้อง	เทกองควบคุมน้อยกว่า 50 ตัน	2.00
39	ร้อยเอ็ด	สถานที่กำจัดขยะมูลฝอย ทต.นาแซง	ม.3 ต.นาแซง อ.เสลภูมิ จ.ร้อยเอ็ด 45120	ทต.นาแซง	16.1511	103.9583	1			10	0	0	2549	กำจัดไม่ถูกต้อง	เทกอง	3.00
40	ร้อยเอ็ด	สถานที่กำจัดขยะมูลฝอย ทต.เสลภูมิ	บ้านท่าไคร้ ม.5 ต.ขวัญเมือง อ.เสลภูมิ จ.ร้อยเอ็ด 45120	ทต.เสลภูมิ	16.0403	103.9168	1			35	0	0	2525	กำจัดไม่ถูกต้อง	เทกอง	8.00
41	ร้อยเอ็ด	สถานที่กำจัดขยะมูลฝอย ทต.ขวาว หมู่1	บ้านโนนยาง ม.1 ต.ขวาว อ.เสลภูมิ จ.ร้อยเอ็ด 45120	ทต.ขวาว	15.9539	104.0056	1			3	1	0	2544	กำจัดไม่ถูกต้อง	เทกอง	1.00
42	ร้อยเอ็ด	สถานที่กำจัดขยะมูลฝอย ทต.ขวาว หมู่4	บ้านไทรมูล ม.4 ต.ขวาว อ.เสลภูมิ จ.ร้อยเอ็ด 45120	ทต.ขวาว	N/A	N/A		1			1		2546			
43	ร้อยเอ็ด	สถานที่กำจัดขยะมูลฝอย ทต.นาเมือง	บ้านหนองวัว ม.5 ต.นาเมือง อ.เสลภูมิ จ.ร้อยเอ็ด 45120	ทต.นาเมือง	16.0678	103.9188	1			20	0	0	2552	กำจัดไม่ถูกต้อง	เทกอง	1.00
44	ร้อยเอ็ด	สถานที่กำจัดขยะมูลฝอย ทต.เกาะแก้ว	ม.6 ต.เกาะแก้ว อ.เสลภูมิ จ.ร้อยเอ็ด 45120	ทต.เกาะแก้ว	16.1598	103.8771	1			7	0	0	2553	กำจัดไม่ถูกต้อง	เทกอง	4.50
45	ร้อยเอ็ด	สถานที่กำจัดขยะมูลฝอย ทต.เชียงใหม่	บ้านเชียงใหม่ ม.10 ต.เชียงใหม่ อ.โพธิ์ชัย จ.ร้อยเอ็ด 45230	ทต.เชียงใหม่	16.2471	103.8254	1			10	0	0	2539	กำจัดไม่ถูกต้อง	เทกอง	3.00
46	ร้อยเอ็ด	สถานที่กำจัดขยะมูลฝอย ทต.คำพอุง	บ้านคำพอุง ม.8 ต.คำพอุง อ.โพธิ์ชัย จ.ร้อยเอ็ด 45230	ทต.คำพอุง	16.3737	103.8075	1			3	0	0	2552	กำจัดไม่ถูกต้อง	เทกอง	5.00
47	ร้อยเอ็ด	สถานที่กำจัดขยะมูลฝอย ทต.อัคคะคำ	บ้านอัคคะคำ ม.8 ต.อัคคะคำ อ.โพธิ์ชัย จ.ร้อยเอ็ด 45230	ทต.อัคคะคำ	16.4007	103.7611	1			6	0	0	2550	กำจัดไม่ถูกต้อง	เทกอง	6.00
48	ร้อยเอ็ด	สถานที่กำจัดขยะมูลฝอย ทต.ช้ยวารี	บ้านศรีวิไล ม.13 ต.ช้ยวารี อ.โพธิ์ชัย จ.ร้อยเอ็ด 45230	ทต.ช้ยวารี	16.3483	103.7710	1			11	0	0	2539	กำจัดไม่ถูกต้อง	เทกอง	2.50
49	ร้อยเอ็ด	สถานที่กำจัดขยะมูลฝอย ทม.ร้อยเอ็ด	บ้านหนองนาสว่าง ม.2 ถนนร้อยเอ็ด กาฬสินธุ์ ต.เหนือเมือง อ.เมือง	ทม.ร้อยเอ็ด	16.0906	103.6423	1			51	0	17	2520	กำจัดถูกต้อง	ผสมผสาน (ฝังกลบ+RDF)	100.00
50	ร้อยเอ็ด	สถานที่กำจัดขยะมูลฝอย ทต.สุวรรณภูมิ	ม.4 ต.สระคู อ.สุวรรณภูมิ จ.ร้อยเอ็ด 45130	ทต.สุวรรณภูมิ	15.6073	103.7847	1			10	0	0	2530	กำจัดไม่ถูกต้อง	เทกอง	19.00
51	ร้อยเอ็ด	สถานที่กำจัดขยะมูลฝอย ทต.บ้านนิเวศน์	ม.4 ต.นิเวศน์ อ.ธวัชบุรี จ.ร้อยเอ็ด 45170	ทต.บ้านนิเวศน์	16.0175	103.7596		1		3			2546			
52	ร้อยเอ็ด	สถานที่กำจัดขยะมูลฝอย อบต.อุ่มเม้า	บ้านโคกนาคำ ม.10 ต.อุ่มเม้า อ.โพนทอง จ.ร้อยเอ็ด 45110	อบต.อุ่มเม้า	16.2644	103.8687	1			1	0	0	2553	กำจัดไม่ถูกต้อง	เทกอง	3.50
53	ร้อยเอ็ด	สถานที่กำจัดขยะมูลฝอย ทต.อุ่มเม้า	บ้านหนองหญ้าหวาย ม.11 ต.อุ่มเม้า อ.ธวัชบุรี จ.ร้อยเอ็ด	ทต.อุ่มเม้า	16.2644	103.8687			1	27			N/A			
54	ร้อยเอ็ด	สถานที่กำจัดขยะมูลฝอย อบต.คำไฮ หมู่3	บ้านนางเดื้ย ม.3 ต.คำไฮ อ.พนมไพร จ.ร้อยเอ็ด 45140	อบต.คำไฮ	15.6200	104.1568	1			1	0	0	2557	กำจัดไม่ถูกต้อง	เทกอง	2.00
55	ร้อยเอ็ด	สถานที่กำจัดขยะมูลฝอย อบต.นาเลิง	บ้านแห่ ม.2 ต.นาเลิง อ.เสลภูมิ จ.ร้อยเอ็ด 45120	อบต.นาเลิง	15.9983	103.9582	1			0	2	0	2556	กำจัดไม่ถูกต้อง	เทกอง	4.00
56	ร้อยเอ็ด	สถานที่กำจัดขยะมูลฝอย ทต.หินกอง	บ้านเล้าข้าว ม.2 ต.หินกอง อ.สุวรรณภูมิ จ.ร้อยเอ็ด 45130	ทต.หินกอง	15.5854	103.6890		1		1			2550			
57	ร้อยเอ็ด	สถานที่กำจัดขยะมูลฝอย ทต.หัวช้าง	ม.1 ต.หัวช้าง อ.จตุรพักตรพิมาน จ.ร้อยเอ็ด 45180	ทต.หัวช้าง	15.8378	103.5736	1			100	0	0	2530	กำจัดไม่ถูกต้อง	เทกอง	15.00
58	ร้อยเอ็ด	สถานที่กำจัดขยะมูลฝอย อบต.บ่อพันขัน	บ้านแคน ม.5 ต.บ่อพันขัน อ.สุวรรณภูมิ จ.ร้อยเอ็ด 45130	อบต.บ่อพันขัน	N/A	N/A	1			1	0	0	2553	กำจัดไม่ถูกต้อง	เทกอง	12.00
59	ร้อยเอ็ด	สถานที่กำจัดขยะมูลฝอย อบต.หน่อม	ต.หน่อม อ.อาจสามารถ จ.ร้อยเอ็ด	อบต.หน่อม	N/A	N/A		1		1			N/A			

ลำดับ	จังหวัด	ชื่อสถานที่	ที่ตั้งสถานที่กำจัดขยะมูลฝอย	ผู้ดำเนินการ	พิกัด		การดำเนินงาน			ขนาดพื้นที่			ปีเปิดดำเนินงาน	ความถูกต้อง	ระบบการกำจัด	ปริมาณขยะมูลฝอย เข้าสถานที่กำจัด (ตัน/วัน)
					Latitude	longitude	เปิด	ปิด	หยุด	ไร่	งาน	ารางวา				
60	ร้อยเอ็ด	สถานที่กำจัดขยะมูลฝอย อบต.หนองหมื่นถ่าน	ต.หนองหมื่นถ่าน อ.อาจสามารถ จ.ร้อยเอ็ด 45160	อบต.หนองหมื่นถ่าน	N/A	N/A	1			1	0	0	2550	กำจัดไม่ถูกต้อง	เทกอง	7.00
61	ร้อยเอ็ด	สถานที่กำจัดขยะมูลฝอย อบต.ทุ่งเขาหลวง	โนนเขาหลวง ม.4 ต.ทุ่งเขาหลวง อ.ทุ่งเขาหลวง จ.ร้อยเอ็ด 45170	อบต.ทุ่งเขาหลวง	16.0588	103.8720		1		1			2550			


กรมควบคุมมลพิษ
POLLUTION CONTROL DEPARTMENT
สำนักงานสิ่งแวดล้อม
และควบคุมมลพิษที่ 11 (นครราชสีมา)
นครราชสีมา
บุรีรัมย์
สุรินทร์
ชัยภูมิ
NORTHEASTERN
THAILAND

แผนที่แสดงสถานะความถูกต้องของระบบกำจัดขยะมูลฝอย
สำนักงานสิ่งแวดล้อมและควบคุมมลพิษที่ 11 (นครราชสีมา) ประจำปี พ.ศ. 2565

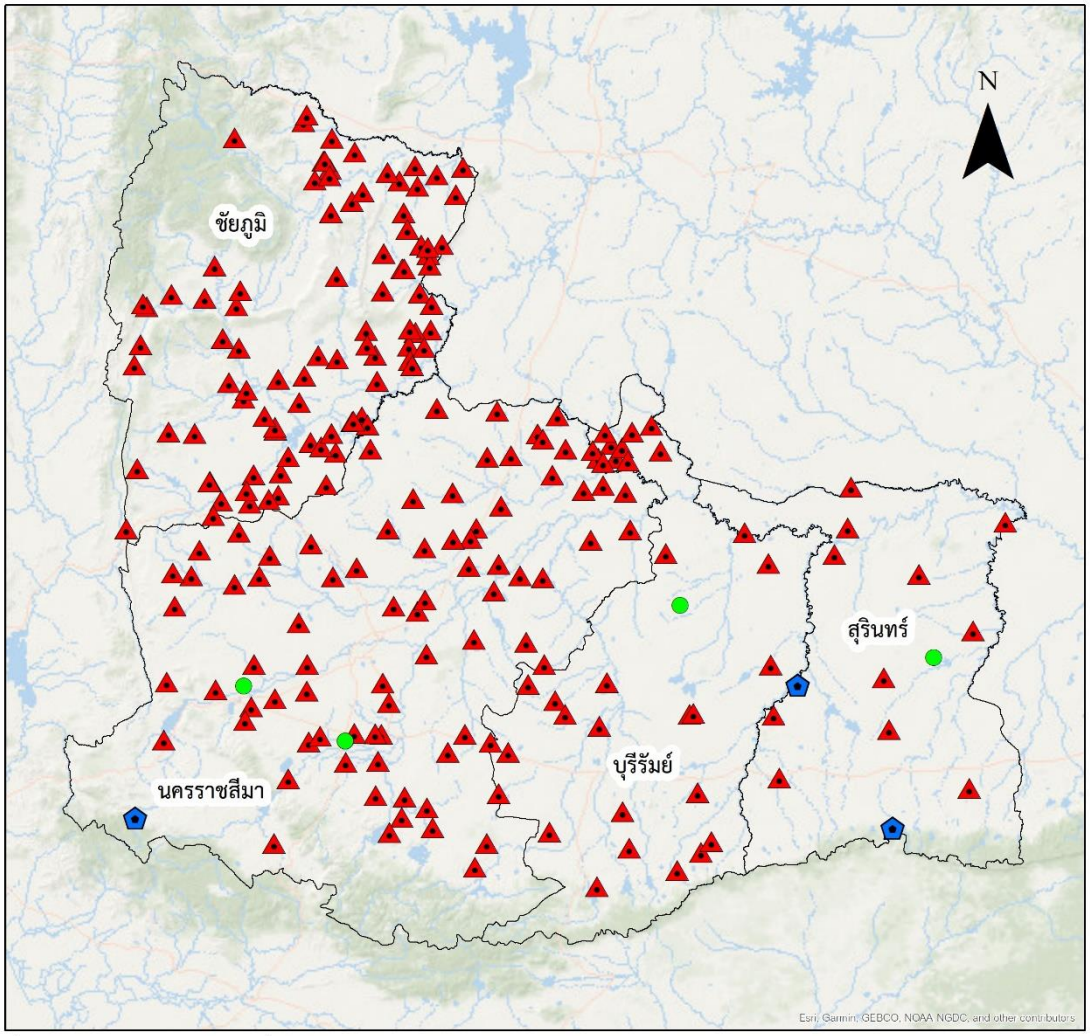

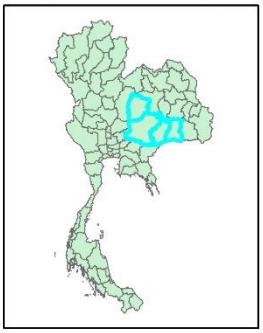

คำอธิบายสัญลักษณ์

- ดำเนินการถูกต้อง
- ดำเนินการไม่ถูกต้อง
- สถานีขนถ่าย
- ขอบเขตจังหวัด

แผนที่แสดงสถานะความถูกต้องของระบบกำจัดขยะมูลฝอย
จังหวัดนครราชสีมา ประจำปี พ.ศ. 2565

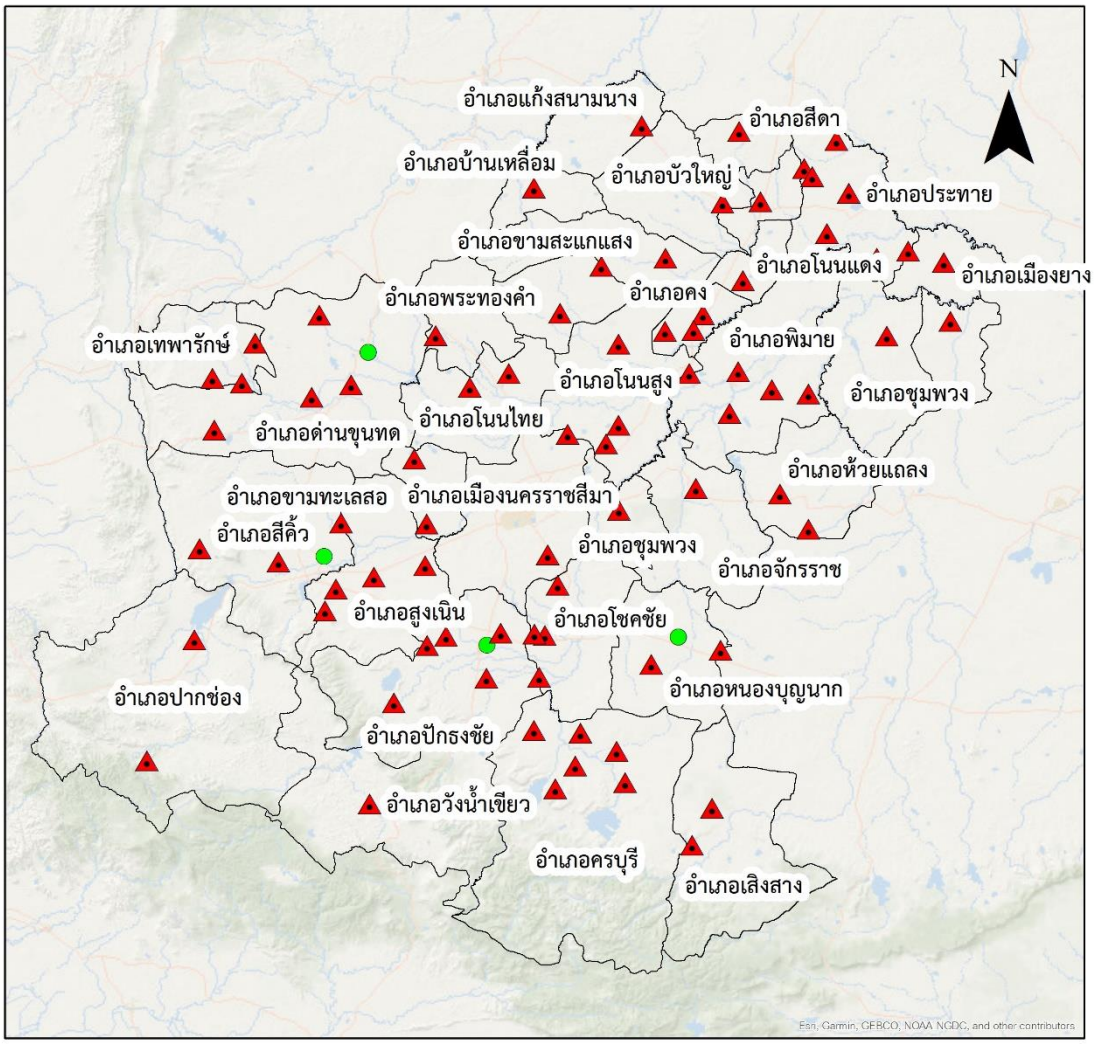

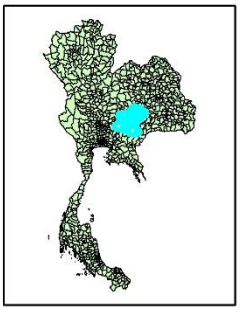

คำอธิบายสัญลักษณ์

- ดำเนินการถูกต้อง
- ดำเนินการไม่ถูกต้อง
- สถานีขนถ่าย
- ขอบเขตจังหวัด

แผนที่แสดงสถานะความถูกต้องของระบบกำจัดขยะมูลฝอย จังหวัดบุรีรัมย์ ประจำปี พ.ศ. 2565

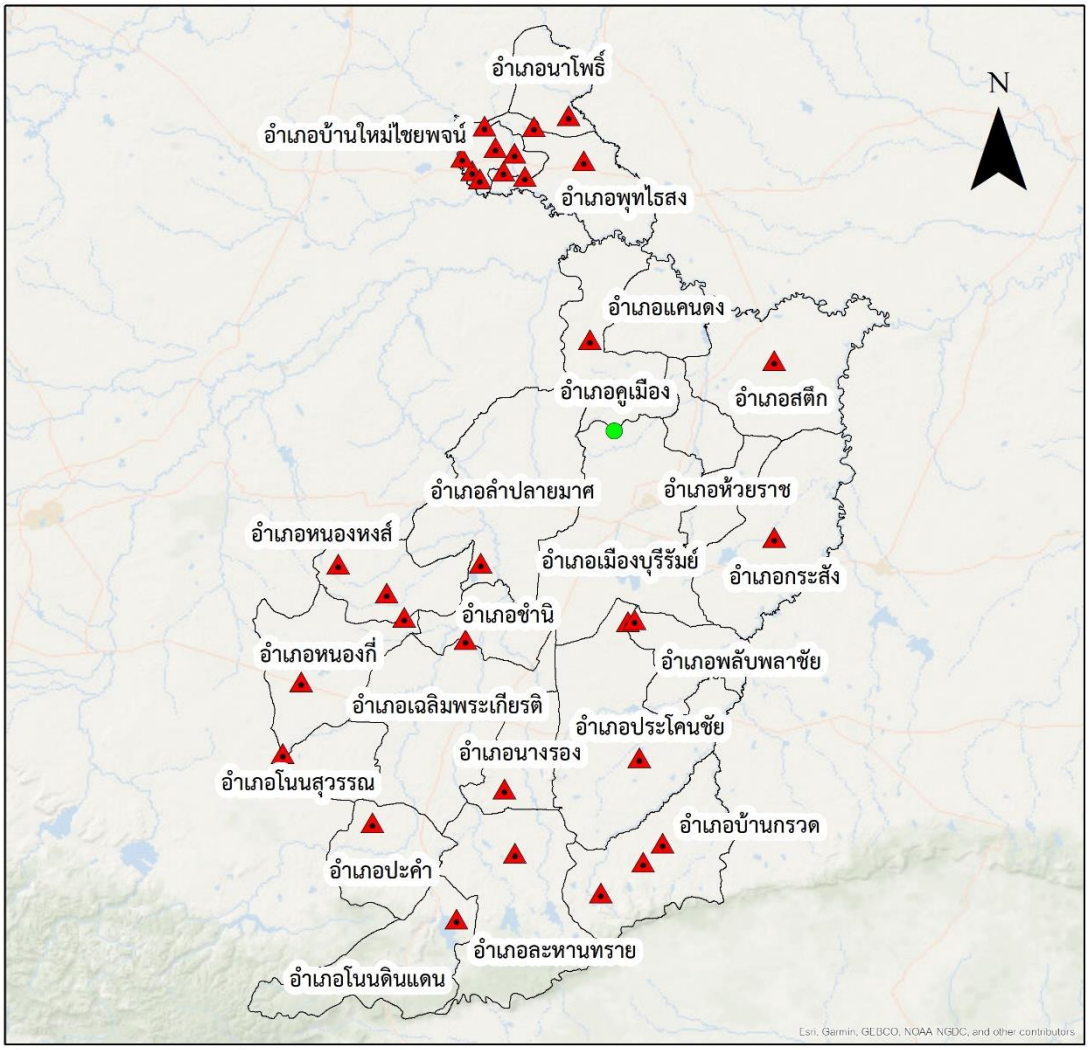

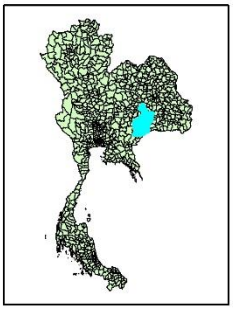

คำอธิบายสัญลักษณ์

- ดำเนินการถูกต้อง
- ดำเนินการไม่ถูกต้อง
- สถานีขนถ่าย
- ขอบเขตจังหวัด

แผนที่แสดงสถานะความถูกต้องของระบบกำจัดขยะมูลฝอย
จังหวัดชัยภูมิ ประจำปี พ.ศ. 2565

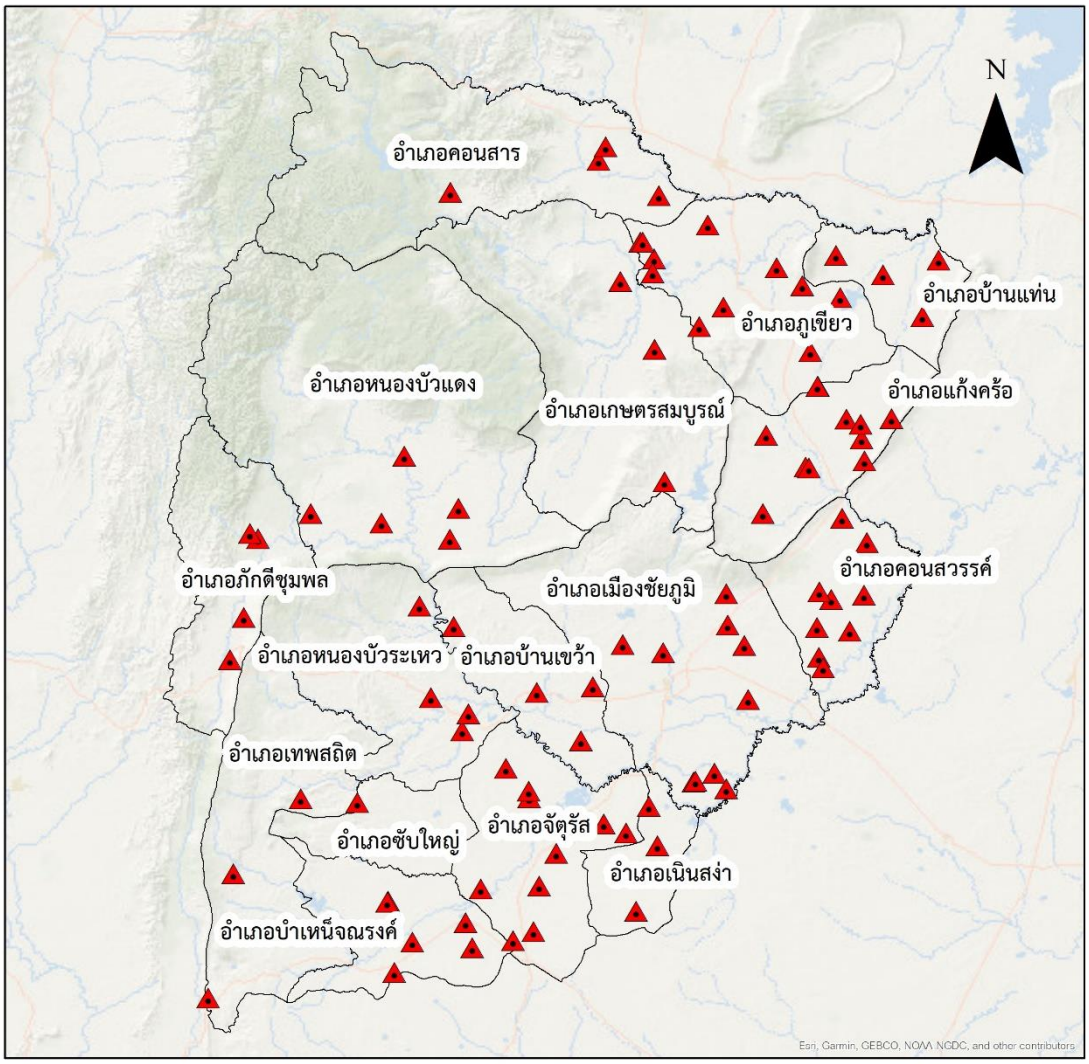

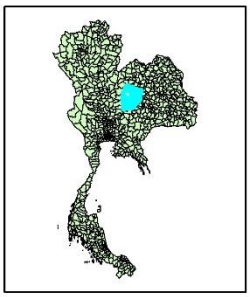

คำอธิบายสัญลักษณ์

- ดำเนินการถูกต้อง
- ดำเนินการไม่ถูกต้อง
- สถานีขนถ่าย
- ขอบเขตจังหวัด

แผนที่แสดงสถานะความถูกต้องของระบบกำจัดขยะมูลฝอย
จังหวัดสุรินทร์ ประจำปี พ.ศ. 2565

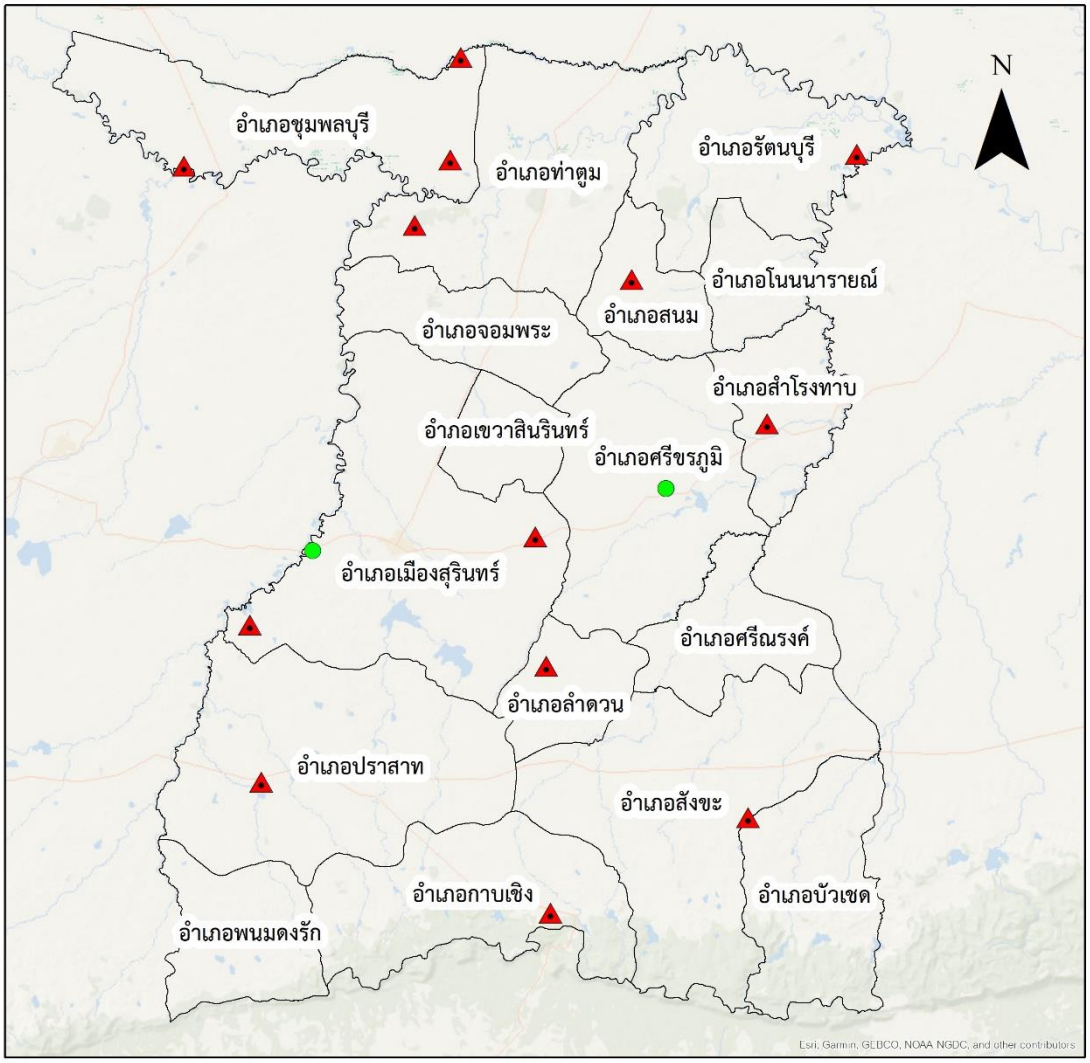

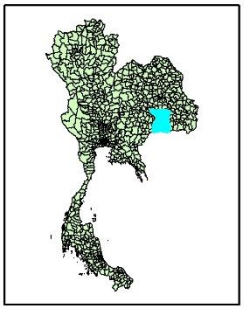

คำอธิบายสัญลักษณ์

- ดำเนินการถูกต้อง
- ดำเนินการไม่ถูกต้อง
- สถานีขนถ่าย
- ขอบเขตจังหวัด

รายงานสถานการณ์สถานที่กำจัดขยะมูลฝอย
ของประเทศไทย ปี พ.ศ. 2565

ลำดับ	จังหวัด	ชื่อสถานที่	ที่ตั้งสถานที่กำจัดขยะมูลฝอย	ผู้ดำเนินการ	พิกัด		การดำเนินงาน			ขนาดพื้นที่			ปีเปิดดำเนินงาน	ความถูกต้อง	ระบบการกำจัด	ปริมาณขยะมูลฝอย
					Latitude	longitude	เปิด	ปิด	หยุด	ไร่	งาน	ารางวา				เข้าสถานที่กำจัด (ตัน/วัน)
	จังหวัดนครราชสีมา ข้อมูลโดยสำนักงานสิ่งแวดล้อมและควบคุมมลพิษที่ 11															
1	นครราชสีมา	สถานที่กำจัดขยะมูลฝอย อบต.โนนสำราญ หมู่8	บ้านโสกน้ำขุ่น ม.8 ต.โนนสำราญ อ.แก้งสนามนาง จ.นครราชสีมา	อบต.โนนสำราญ	15.7040	102.3236	1			20	0	0	2547	กำจัดไม่ถูกต้อง	เทกอง	4.50
2	นครราชสีมา	สถานที่กำจัดขยะมูลฝอย อบต.บึงพะไล	บ้านหัวบึง ม.1 ต.บึงพะไล อ.แก้งสนามนาง จ.นครราชสีมา	ทต.บึงพะไล	15.6637	102.1837		1		15			2556			
3	นครราชสีมา	สถานที่กำจัดขยะมูลฝอย อบต.สีสุก	บ้านดอนไผ่ ม.5 ต.สีสุก อ.แก้งสนามนาง จ.นครราชสีมา 30440	ชุมชน อบต.สีสุก	15.6551	102.1471		1		0.25		100	2550			
4	นครราชสีมา	สถานที่กำจัดขยะมูลฝอย อบต.หนองสรวง	บ้านหนองสรวงสันติสุข ม.9 ต.หนองสรวง อ.ขามทะเลสอ จ.	อบต.หนองสรวง	15.0814	101.8984	1			10	0	0	2546	กำจัดไม่ถูกต้อง	เทกอง	3.00
5	นครราชสีมา	สถานที่กำจัดขยะมูลฝอย อบต.ขามทะเลสอ	บ้านบึงขามทะเลสอ ม.9 ต.ขามทะเลสอ อ.ขามทะเลสอ จ.	อบต.ขามทะเลสอ	14.9932	101.9594		1		35			2552			
6	นครราชสีมา	สถานที่กำจัดขยะมูลฝอย อบต.โป่งแดง	บ้านโป่งแดง ม.1 ต.โป่งแดง อ.ขามทะเลสอ จ.นครราชสีมา 30280	อบต.โป่งแดง	14.9598	101.9215	1			7	2	15	2556	กำจัดไม่ถูกต้อง	เทกอง	0.50
7	นครราชสีมา	สถานที่กำจัดขยะมูลฝอย ทต.ขามสะแกแสง	บ้านหนองมะค่า ม.13 ต.ขามสะแกแสง อ.ขามสะแกแสง จ.	ทต.ขามสะแกแสง	15.3535	102.1712	1			7	0	0	2542	กำจัดไม่ถูกต้อง	เทกอง	8.00
8	นครราชสีมา	สถานที่กำจัดขยะมูลฝอย ทต.หนองหัวฟาน	บ้านหนองหัวฟาน ม.5 ต.หนองหัวฟาน อ.ขามสะแกแสง จ.	ทต.หนองหัวฟาน	15.4416	102.2482	1			2	0	0	2537	กำจัดไม่ถูกต้อง	เทกอง	1.50
9	นครราชสีมา	สถานที่กำจัดขยะมูลฝอย ทต.เทพาลัย	บ้านวัด ม.9 ต.เทพาลัย อ.คง จ.นครราชสีมา 30260	ทต.เทพาลัย	15.3507	102.4376	1			5	0	0	2538	กำจัดไม่ถูกต้อง	เทกอง	2.00
10	นครราชสีมา	สถานที่กำจัดขยะมูลฝอย ทต.เมืองคง	บ้านโนนพิมาน ม.9 อ.คง จ.นครราชสีมา 30260	ทต.เมืองคง	15.4562	102.3674	1			33	0	0	2540	กำจัดไม่ถูกต้อง	เทกอง	4.50
11	นครราชสีมา	สถานที่กำจัดขยะมูลฝอย อบต.ตาจั่น หมู่5	บ้านหนองบัวทุ่ง ม.5 ต.ตาจั่น อ.คง จ.นครราชสีมา 30260	อบต.ตาจั่น	15.3212	102.4197	1			0	3	0	2550	กำจัดไม่ถูกต้อง	เผากลางแจ้ง	1.00
12	นครราชสีมา	สถานที่กำจัดขยะมูลฝอย อบต.ตาจั่น หมู่7	บ้านบุสนวนนอก ม.7 ต.ตาจั่น อ.คง จ.นครราชสีมา 30260	อบต.ตาจั่น	15.3194	102.3671	1			0	3	0	2560	กำจัดไม่ถูกต้อง	เผากลางแจ้ง	1.50
13	นครราชสีมา	สถานที่กำจัดขยะมูลฝอย อบต.ตาจั่น หมู่8	บ้านตาชู ม.8 ต.ตาจั่น อ.คง จ.นครราชสีมา 30260	อบต.ตาจั่น	15.3034	102.4118		1		0.3		120	2550			
14	นครราชสีมา	สถานที่กำจัดขยะมูลฝอย ทต.จระเข้หิน	บ้านไผ่ ม.6 ต.จระเข้หิน อ.ครบุรี จ.นครราชสีมา 30250	ทต.จระเข้หิน	14.5079	102.1993	1			10	0	0	2545	กำจัดไม่ถูกต้อง	เผากลางแจ้ง	1.50
15	นครราชสีมา	สถานที่กำจัดขยะมูลฝอย ทต.แชะ	บ้านหนองรัง ม.11 ต.แชะ อ.ครบุรี จ.นครราชสีมา 30250	ทต.แชะ	14.5350	102.2761	1			14	0	0	2536	กำจัดไม่ถูกต้อง	เทกอง	6.00
16	นครราชสีมา	สถานที่กำจัดขยะมูลฝอย ทต.ไทรโยง ไชยวาล	บ้านหนองหว้า ม.7 ต.ครบุรีใต้ อ.ครบุรี จ.นครราชสีมา 30250	ทต.ไทรโยง ไชยวาล	14.5740	102.1223	1			3	1	0	2536	กำจัดไม่ถูกต้อง	เทกอง	2.00
17	นครราชสีมา	สถานที่กำจัดขยะมูลฝอย ทต.อรพิมพ์	บ้านนาราก ม.2 ต.อรพิมพ์ อ.ครบุรี จ.นครราชสีมา 30250	ทต.อรพิมพ์	14.5687	102.2092	1			17	0	0	2555	กำจัดไม่ถูกต้อง	เทกอง	1.50
18	นครราชสีมา	สถานที่กำจัดขยะมูลฝอย อบต.เฉลียง	บ้านเฉลียงไท ม.4 ต.เฉลียง อ.ครบุรี จ.นครราชสีมา 30250	อบต.เฉลียง	14.4767	102.2926	1			19	2	0	2544	กำจัดไม่ถูกต้อง	เทกอง	4.00
19	นครราชสีมา	สถานที่กำจัดขยะมูลฝอย อบต.จระเข้หิน	บ้านสระหลวง ม.13 ต.จระเข้หิน อ.ครบุรี จ.นครราชสีมา 30250	อบต.จระเข้หิน	14.4651	102.1621	1			23	0	0	2545	กำจัดไม่ถูกต้อง	เผากลางแจ้ง	1.00
20	นครราชสีมา	สถานที่กำจัดขยะมูลฝอย อบต.จักราช	บ้านห้วยหนองคล้า ม.1 ต.จักราช อ.จักราช จ.นครราชสีมา 30230	อบต.จักราช	15.0266	102.4242	1			34	0	0	2548	กำจัดไม่ถูกต้อง	เทกอง	2.10
21	นครราชสีมา	สถานที่กำจัดขยะมูลฝอย ทต.ท่าช้าง	บ้านโนนสะเดา ม.3 ต.ท่าช้าง อ.เฉลิมเกียรติ จ.นครราชสีมา 30230	ทต.ท่าช้าง	14.9856	102.2811	1			5	0	0	2536	กำจัดไม่ถูกต้อง	เทกอง	2.50
22	นครราชสีมา	สถานที่กำจัดขยะมูลฝอย ทต.ชุมพวง	บ้านภูดินหลง หมู่ 15 ต.โนนรัง อ.ชุมพวง จ.นครราชสีมา	ทต.ชุมพวง	15.3109	102.7808	1			30	0	0	2541	กำจัดไม่ถูกต้อง	เทกอง	7.00
23	นครราชสีมา	สถานที่กำจัดขยะมูลฝอย ทต.โชคชัย	บ้านโคกหนองงาช้าง ม.12 ต.โชคชัย อ.โชคชัย จ.นครราชสีมา	ทต.โชคชัย	14.7517	102.1426	1			25	0	0	2540	กำจัดไม่ถูกต้อง	เทกอง	11.00
24	นครราชสีมา	สถานที่กำจัดขยะมูลฝอย อบต.พลับพลา	บ้านบุ ม.10 ต.พลับพลา อ.โชคชัย จ.นครราชสีมา 30190	อบต.พลับพลา	14.7542	102.1229	1			5	0	0	2544	กำจัดไม่ถูกต้อง	เทกอง	6.50
25	นครราชสีมา	สถานที่กำจัดขยะมูลฝอย อบต.ท่าลาดขาว	บ้านท่าลาดขาว ม.2 ต.ท่าลาดขาว อ.โชคชัย จ.นครราชสีมา 30190	อบต.ท่าลาดขาว	14.6739	102.1315	1			10	0	0	2546	กำจัดไม่ถูกต้อง	เทกอง	2.50
26	นครราชสีมา	สถานที่กำจัดขยะมูลฝอย อบต.ด่านเกวียน	ต.ด่านเกวียน อ. โชคชัย จ.นครราชสีมา	อบต.ด่านเกวียน	14.8457	102.1667	1			3	0	0	2548	กำจัดไม่ถูกต้อง	เทกอง	1.00
27	นครราชสีมา	สถานที่กำจัดขยะมูลฝอย ทต.ด่านขุนทด	บ้านโคกพัฒนา ม.12 ถ. ด่านขุนทด หนองสรวง ต.ด่านขุนทด อ.ด่าน	ทต.ด่านขุนทด	15.2195	101.7809	1			27	0	0	2551	กำจัดไม่ถูกต้อง	เทกอง	12.00
28	นครราชสีมา	สถานที่กำจัดขยะมูลฝอย ทต.หนองกราด	บ้านหนองยายหอม ม.13 ต.หนองกราด อ.ด่านขุนทด จ.นครราชสีมา	ทต.หนองกราด	15.3499	101.7211	1			20	0	0	2540	กำจัดไม่ถูกต้อง	เทกอง	1.50
29	นครราชสีมา	สถานที่กำจัดขยะมูลฝอย ทต.หนองบัวตะเกียด	บ้านโคกน้อย ม.7 ต.หนองบัวตะเกียด อ.ด่านขุนทด จ.นครราชสีมา	ทต.หนองบัวตะเกียด	15.2807	101.8125		1		2			2543			
30	นครราชสีมา	สถานที่กำจัดขยะมูลฝอย อบต.ห้วยบง หมู่20	บ้านโป่งใหญ่ ม.20 ต.ห้วยบง อ.ด่านขุนทด จ.นครราชสีมา 30210	ทต.ห้วยบง	15.1355	101.5255	1			1.5	0	200	2550	กำจัดไม่ถูกต้อง	เทกอง	3.50
31	นครราชสีมา	สถานที่กำจัดขยะมูลฝอย อบต.บ้านเก่า หมู่8 (บ่อที่ 1)	บ้านกุดโตก ม.8 ต.บ้านเก่า อ.ด่านขุนทด จ.นครราชสีมา 30210	อบต.บ้านเก่า	15.1999	101.7057		1		1.5		200	2550			
32	นครราชสีมา	สถานที่กำจัดขยะมูลฝอย อบต.บ้านเก่า หมู่8 (บ่อที่ 2)	บ้านกุดโตก ม.8 ต.บ้านเก่า อ.ด่านขุนทด จ.นครราชสีมา 30210	อบต.บ้านเก่า	15.1962	101.7070	1			1.5	0	0	2550	กำจัดไม่ถูกต้อง	เทกอง	2.00
33	นครราชสีมา	สถานที่กำจัดขยะมูลฝอย อบต.สำนักตะคร้อ	บ้านโนนสมบูรณ์ ม.7 ต.สำนักตะคร้อ อ.เทพารักษ์ จ.นครราชสีมา	อบต.สำนักตะคร้อ	15.2978	101.6021	1			1.2	0	0	2554	กำจัดไม่ถูกต้อง	เผากลางแจ้ง	2.00
34	นครราชสีมา	สถานที่กำจัดขยะมูลฝอย อบต.หนองแวง หมู่2	บ้านหิงห้อย ม.2 ต.หนองแวง อ.เทพารักษ์ จ.นครราชสีมา 30210	อบต.หนองแวง	15.2234	101.5767	1			2	0	0	2554	กำจัดไม่ถูกต้อง	เทกอง	2.00
35	นครราชสีมา	สถานที่กำจัดขยะมูลฝอย อบต.หนองแวง หมู่1	บ้านหนองแวง ม.1 ต.หนองแวง อ.เทพารักษ์ จ.นครราชสีมา 30210	อบต.หนองแวง	15.2319	101.5215	1			1	0	0	2555	กำจัดไม่ถูกต้อง	เทกอง	2.00
36	นครราชสีมา	สถานที่กำจัดขยะมูลฝอย ทต.โนนแดง	บ้านป่าตะแบง ม.8 ต.ดอนยาวใหญ่ อ.โนนแดง	ทต.โนนแดง	15.4145	102.5122	1			35	0	0	2548	กำจัดไม่ถูกต้อง	เทกอง	3.00
37	นครราชสีมา	สถานที่กำจัดขยะมูลฝอย อบต.วังหิน	สวนนายเผด็จ สุขมณี ม.6 ต.วังหิน อ.โนนแดง จ.นครราชสีมา 30360	ทต.วังหิน	15.5124	102.5536		1		0.5		100	2553			
38	นครราชสีมา	สถานที่กำจัดขยะมูลฝอย ทต.โคกสวาย	บ้านโคกหนองไผ่ หมู่ 2 ต.โคกสวาย อ.โนนไทย	ทต.โคกสวาย	15.2152	102.0028	1			57	0	0	2541	กำจัดไม่ถูกต้อง	เทกอง	1.00
39	นครราชสีมา	สถานที่กำจัดขยะมูลฝอย ทต.โนนไทย	บ้านสระจระเข้ ม.13 ต.โนนไทย อ.โนนไทย จ.นครราชสีมา 30220	ทต.โนนไทย	15.2406	102.0751	1			45	0	100	2538	กำจัดไม่ถูกต้อง	เทกอง	3.00
40	นครราชสีมา	สถานที่กำจัดขยะมูลฝอย อบต.บ้านวัง	บ้านวังใหม่ ม.8 ต.บ้านวัง อ.โนนไทย จ.นครราชสีมา	อบต.บ้านวัง	15.1304	101.9397		1		7			2542			
41	นครราชสีมา	สถานที่กำจัดขยะมูลฝอย ทต.ตลาดแค	บ้านดอนพัฒนา ม.12 ต.ธารปราสาท อ.โนนสูง จ.นครราชสีมา	ทต.ตลาดแค	15.2407	102.4118	1			16	0	0	2540	กำจัดไม่ถูกต้อง	เทกอง	3.00
42	นครราชสีมา	สถานที่กำจัดขยะมูลฝอย ทต.โนนสูง	พื้นที่ข้างวัดป่าดอนแต้ว ต.โนนสูง อ.โนนสูง จ.นครราชสีมา 30160	ทต.โนนสูง	15.1648	102.2425		1		11		232	2549			
43	นครราชสีมา	สถานที่กำจัดขยะมูลฝอย ทต.มะค่า	บ้านหญ้าคา ม.5 ต.พลสงคราม อ.โนนสูง จ.นครราชสีมา 30160	ทต.มะค่า	15.2956	102.2798	1			16	4	0	2544	กำจัดไม่ถูกต้อง	เทกอง	1.00
44	นครราชสีมา	สถานที่กำจัดขยะมูลฝอย ทต.ดอนหวาย	บ้านโนนมะกอก ม.6 ต.ดอนหวาย อ.โนนสูง จ.นครราชสีมา	ทต.ดอนหวาย	15.1099	102.2565	1			2	2	87	2549	กำจัดไม่ถูกต้อง	เทกอง	2.00
45	นครราชสีมา	สถานที่กำจัดขยะมูลฝอย ทต.ใหม่	บ้านหัวถนน ม.1 ถ.มิตรภาพ โนนสูง ต.ใหม่ อ.โนนสูง จ.นครราชสีมา	ทต.ใหม่	15.1440	102.2796	1			5	0	0	2548	กำจัดไม่ถูกต้อง	เทกอง	5.50
46	นครราชสีมา	สถานที่กำจัดขยะมูลฝอย ทต.บัวลาย	บ้านศาลาดิน ม.7 ต.โนนจาน อ.บัวลาย จ.นครราชสีมา 30120	ทต.บัวลาย	15.6932	102.5055	1			10	0	0	2539	กำจัดไม่ถูกต้อง	เทกอง	2.00
47	นครราชสีมา	สถานที่กำจัดขยะมูลฝอย ทม.บัวใหญ่	ต.กุดจอก อ.บัวใหญ่ จ.นครราชสีมา 30120	ทม.บัวใหญ่	15.5589	102.4738	1			30	0	0	2500	กำจัดไม่ถูกต้อง	เทกองควบคุมน้อยกว่า 50 ตัน	6.50
48	นครราชสีมา	สถานที่กำจัดขยะมูลฝอย ทต.หนองบัวสะอาด หมู่6	โคกหนองขี้หิน ม.6 ต.หนองบัวสะอาด อ.บัวใหญ่ จ.นครราชสีมา	ทต.หนองบัวสะอาด	15.6099	102.2525		1		2			2549			

ลำดับ	จังหวัด	ชื่อสถานที่	ที่ตั้งสถานที่กำจัดขยะมูลฝอย	ผู้ดำเนินการ	พิกัด		การดำเนินงาน			ขนาดพื้นที่			ปีเปิดดำเนินงาน	ความถูกต้อง	ระบบการกำจัด	ปริมาณขยะมูลฝอยเข้าสถานที่กำจัด (ตัน/วัน)
					Latitude	longitude	เปิด	ปิด	หยุด	ไร่	งาน	ตารางวา				
49	นครราชสีมา	สถานที่กำจัดขยะมูลฝอย ทต.หนองบัวสะอาด หมู่3	ป่าชุมชนหลังเทศบาล ม.3 ต.หนองบัวสะอาด อ.บัวใหญ่ จ.	ทต.หนองบัวสะอาด	15.5970	102.2982		1		1			2549			
50	นครราชสีมา	สถานที่กำจัดขยะมูลฝอย ทต.นกออก	บ้านปรางค์แค้ ม.9 ต.นกออก อ.ปักธงชัย จ.นครราชสีมา 30150	ทต.นกออก	14.6715	102.0334	1			5	0	0	2540	กำจัดไม่ถูกต้อง	เผาในเตา (ไม่มีระบบบำบัดอากาศ)	2.50
51	นครราชสีมา	สถานที่กำจัดขยะมูลฝอย ทต.บ้านเหลื่อม	บ้านตอนตะหนิน ม.2 ต.โคกกระเบื้อง อ.บ้านเหลื่อม จ.นครราชสีมา	ทต.บ้านเหลื่อม	15.5878	102.1220	1			12	0	0	2555	กำจัดไม่ถูกต้อง	เทกอง	1.50
52	นครราชสีมา	สถานที่กำจัดขยะมูลฝอย ทต.ประทาย	บ้านยัยตะแบง ม.2 ต.กระทุ่มราย อ.ประทาย จ.นครราชสีมา 30180	ทต.ประทาย	15.5028	102.6689	1			15	0	0	2545	กำจัดไม่ถูกต้อง	เทกองควบคุมน้อยกว่า 50 ตัน	5.00
53	นครราชสีมา	สถานที่กำจัดขยะมูลฝอย อบต.หนองพลวง หมู่5	บ้านหนองพลวง ม.5 ต.หนองพลวง อ.ประทาย จ.นครราชสีมา 30180	อบต.หนองพลวง	15.5779	102.7096	1			3	0	0	2540	กำจัดไม่ถูกต้อง	เทกอง	0.20
54	นครราชสีมา	สถานที่กำจัดขยะมูลฝอย อบต.หนองพลวง หมู่2	บ้านตอนกอก ม.2 ต.หนองพลวง อ.ประทาย จ.นครราชสีมา 30180	ให้ชาวบ้านนำไปทิ้งเอง	15.5799	102.6883		1		1			2550			
55	นครราชสีมา	สถานที่กำจัดขยะมูลฝอย อบต.หนองพลวง หมู่10	บ้านหนองขาม ม.10 ต.หนองพลวง อ.ประทาย จ.นครราชสีมา	อบต.หนองพลวง	15.6097	102.7154		1		2			2556			
56	นครราชสีมา	สถานที่กำจัดขยะมูลฝอย อบต.หันห้วยทราย หมู่2	บ้านหนองช่องแมว ม.2 ต.หันห้วยทราย อ.ประทาย จ.นครราชสีมา	อบต.หันห้วยทราย	15.6238	102.6267	1			1	0	0	2553	กำจัดไม่ถูกต้อง	เทกอง	0.50
57	นครราชสีมา	สถานที่กำจัดขยะมูลฝอย อบต.หันห้วยทราย หมู่3	บ้านพืดน้อย ม.3 ต.หันห้วยทราย อ.ประทาย จ.นครราชสีมา 30180	อบต.หันห้วยทราย	15.6087	102.6415	1			0.5	0	0	2553	กำจัดไม่ถูกต้อง	เทกอง	0.50
58	นครราชสีมา	สถานที่กำจัดขยะมูลฝอย อบต.วังไม้แดง ม.2	บ้านโคกพระ ม.2 ต.วังไม้แดง อ.ประทาย จ.นครราชสีมา 30180	อบต.วังไม้แดง	15.6855	102.6582		1		0.25		100	2546			
59	นครราชสีมา	สถานที่กำจัดขยะมูลฝอย อบต.วังไม้แดง ม.10	บ้านหนองโดน ม.10 ต.วังไม้แดง อ.ประทาย จ.นครราชสีมา 30180	อบต.วังไม้แดง	15.6985	102.6577		1		0.25		100	2549			
60	นครราชสีมา	สถานที่กำจัดขยะมูลฝอย อบต.วังไม้แดง ม.5	บ้านโนนงิ้ว ม.5 ต.วังไม้แดง อ.ประทาย จ.นครราชสีมา 30180	อบต.วังไม้แดง	15.7168	102.6015		1		0.25		100	2549			
61	นครราชสีมา	สถานที่กำจัดขยะมูลฝอย อบต.วังไม้แดง ม.4	บ้านตุ่มจาน ม.4 ต.วังไม้แดง อ.ประทาย จ.นครราชสีมา 30180	อบต.วังไม้แดง	15.7272	102.6116		1		0.25		100	2549			
62	นครราชสีมา	สถานที่กำจัดขยะมูลฝอย อบต.วังไม้แดง ม.3	บ้านคึรมหญ้านาง ม.3 ต.วังไม้แดง อ.ประทาย จ.นครราชสีมา 30180	อบต.วังไม้แดง	15.6692	102.6174		1		0.25		100	2549			
63	นครราชสีมา	สถานที่กำจัดขยะมูลฝอย อบต.วังไม้แดง ม.1	บ้านโคกสี ม.1 ต.วังไม้แดง อ.ประทาย จ.นครราชสีมา 30180	อบต.วังไม้แดง	15.6945	102.6211		1		0.25		100	2549			
64	นครราชสีมา	สถานที่กำจัดขยะมูลฝอย อบต.โนนเพ็ด	บ้านโนนเพ็ด ม.5 ต.โนนเพ็ด อ.ประทาย จ.นครราชสีมา 30180	อบต.โนนเพ็ด	15.6759	102.6872	1			1	0	0	2549	กำจัดไม่ถูกต้อง	เทกอง	0.20
65	นครราชสีมา	สถานที่กำจัดขยะมูลฝอย อบต.ตอนมัน	บ้านโนนเขวา หมู่ 5 ต.ตอนมัน อ.ประทาย จ.นครราชสีมา	อบต.ตอนมัน	15.4692	102.8211	1			3	0	0	2556	กำจัดไม่ถูกต้อง	เทกอง	3.00
66	นครราชสีมา	สถานที่กำจัดขยะมูลฝอย ทม.เมืองปัก	บ้านวังตู่ ม.2 ต.เมืองปัก อ.ปักธงชัย จ.นครราชสีมา 30150	ทม.เมืองปัก	14.7341	102.0351	1			19	0	5	2523	กำจัดถูกต้อง	ฝังกลบ	20.00
67	นครราชสีมา	สถานที่กำจัดขยะมูลฝอย ทต.ตะขบ	บ้านตะขบ ม.1 ต.ตะขบ อ.ปักธงชัย จ.นครราชสีมา 30150	ทต.ตะขบ	14.6260	101.8610	1			7	0	0	2523	กำจัดไม่ถูกต้อง	เทกอง	3.50
68	นครราชสีมา	สถานที่กำจัดขยะมูลฝอย อบต.ตะคุ ม.9	บ้านสะบ้า ม.9 ต.ตะคุ อ.ปักธงชัย จ.นครราชสีมา 30150	อบต.ตะคุ	14.7327	101.9227	1			65	0	0	2537	กำจัดไม่ถูกต้อง	เทกอง	2.00
69	นครราชสีมา	สถานที่กำจัดขยะมูลฝอย อบต.ตะคุ ม.5	บ้านสุข้ง ม.5 ต.ตะคุ อ.ปักธงชัย จ.นครราชสีมา 30150	อบต.ตะคุ	14.7496	101.9577	1			10	0	0	2550	กำจัดไม่ถูกต้อง	เทกอง	2.00
70	นครราชสีมา	สถานที่กำจัดขยะมูลฝอย ทม.ปากช่อง	บ้านท่างอย ม.13 ถ.มิตรภาพ ต.หมอสาหร่าย อ.ปากช่อง จ.	ทม.ปากช่อง	14.7436	101.4886	1			40	0	0	2512	กำจัดไม่ถูกต้อง	เทกอง	90.00
71	นครราชสีมา	สถานที่กำจัดขยะมูลฝอย ทต.กลางดง	หมู่ 8 ต.กลางดง อ.ปากช่อง จ.นครราชสีมา	ทต.กลางดง	14.6458	101.2216		1		9.2		80	2542			
72	นครราชสีมา	สถานที่กำจัดขยะมูลฝอย ทต.หมูสี	บ้านท่ามะปรางค์ ม.3 ต.หมูสี อ.ปากช่อง จ.นครราชสีมา 30130	ทต.หมูสี	14.5178	101.3944		1		300			2537			
73	นครราชสีมา	สถานที่กำจัดขยะมูลฝอย ทต.พระทองคำ	บ้านคูเมืองน้อย ม.6 ต.สระพระ อ.พระทองคำ จ.นครราชสีมา 30220	ทต.พระทองคำ	15.3116	101.9385	1			20	0	0	2539	กำจัดไม่ถูกต้อง	เทกอง	2.00
74	นครราชสีมา	สถานที่กำจัดขยะมูลฝอย ทต.พิมาย	บ้านน้อย ม.15 ต.โนนเมือง อ.พิมาย จ.นครราชสีมา 30110	ทต.พิมาย	15.2446	102.5032	1			27	0	0	2533	กำจัดไม่ถูกต้อง	เทกอง	6.50
75	นครราชสีมา	สถานที่กำจัดขยะมูลฝอย ทต.รังกาใหญ่	บ้านดาโนประชาสรวร์ ม.19 ต.รังกาใหญ่ อ.พิมาย จ.นครราชสีมา	ทต.รังกาใหญ่	15.2104	102.5663	1			15	0	0	2548	กำจัดไม่ถูกต้อง	เทกอง	15.00
76	นครราชสีมา	สถานที่กำจัดขยะมูลฝอย อบต.โบสถ์	บ้านหนองบัว ม.15 ต.โบสถ์ อ.พิมาย จ.นครราชสีมา 30110	อบต.โบสถ์	15.2031	102.6345	1			15	0	0	2554	กำจัดไม่ถูกต้อง	เทกอง	5.50
77	นครราชสีมา	สถานที่กำจัดขยะมูลฝอย อบต.โนนเมือง	บ้านตอนแซะ ม.9 ต.โนนเมือง อ.พิมาย จ.นครราชสีมา 30110	อบต.โนนเมือง	15.1666	102.4872	1			45	0	0	2549	กำจัดไม่ถูกต้อง	เทกอง	5.50
78	นครราชสีมา	สถานที่กำจัดขยะมูลฝอย ทน.นครราชสีมา	ม.3 ถนนราชสีมา โชคชัย ต.ไพรีกลาง อ.เมือง จ.นครราชสีมา	ทน.นครราชสีมา	14.9024	102.1479	1			73	0	0	2555	กำจัดไม่ถูกต้อง	อื่นๆ (เทกอง+RDF+หมักทำปุ๋ย)	470.00
79	นครราชสีมา	สถานที่กำจัดขยะมูลฝอย ทต.จอหอ	บ้านสนวน ม.4 ต.หนองไข่น้ำ อ.เมืองนครราชสีมา จ.นครราชสีมา	ทต.จอหอ	15.1270	102.1853	1			78	0	0	2547	กำจัดไม่ถูกต้อง	เทกอง	25.00
80	นครราชสีมา	สถานที่กำจัดขยะมูลฝอย ทต.เมืองยาง	บ้านทุ่งสว่าง ม. ต.เมืองยาง อ.เมืองยาง จ.นครราชสีมา 30270	ทต.เมืองยาง	15.4482	102.8875	1			3	0	0	2555	กำจัดไม่ถูกต้อง	เทกอง	1.50
81	นครราชสีมา	สถานที่กำจัดขยะมูลฝอย ทต.หนองบัวงว	บ้านหนองโป่ง ม.3 ต.ขุย อ.ลำทะเมนชัย จ.นครราชสีมา 30270	ทต.หนองบัวงว	15.3388	102.8996	1			15	0	0	2554	กำจัดไม่ถูกต้อง	เผากลางแจ้ง	4.50
82	นครราชสีมา	สถานที่กำจัดขยะมูลฝอย ทต.ศาลเจ้าพ่อ	บ้านไผ่ ม.12 ต.วังน้ำเขียว อ.วังน้ำเขียว จ.นครราชสีมา 30370	ทต.ศาลเจ้าพ่อ	14.4372	101.8155	1			10	0	0	2547	กำจัดไม่ถูกต้อง	เผาในเตา (ไม่มีระบบบำบัดอากาศ)	3.50
83	นครราชสีมา	สถานที่กำจัดขยะมูลฝอย ทม.สีคิ้ว	บ้านพรสวรรค์ ม.6 ต.สีคิ้ว อ.สีคิ้ว จ.นครราชสีมา 30140	ทม.สีคิ้ว	14.8995	101.7316	1			11	0	0	2533	กำจัดถูกต้อง	ผสมผสาน (ฝังกลบ+MBT)	18.00
84	นครราชสีมา	สถานที่กำจัดขยะมูลฝอย ทต.คลองไผ่	บ้านคลองไผ่ ม.1 ต.คลองไผ่ อ.สีคิ้ว จ.นครราชสีมา 30140	ทต.คลองไผ่	14.8515	101.5777		1		4			2542			
85	นครราชสีมา	สถานที่กำจัดขยะมูลฝอย ทต.หนองน้ำใส	บ้านหนองน้ำใส ม.1 ต.หนองน้ำใส อ.สีคิ้ว จ.นครราชสีมา 30140	ทต.หนองน้ำใส	14.9136	101.4979	1			2	0	0	2551	กำจัดไม่ถูกต้อง	เทกอง	7.00
86	นครราชสีมา	สถานที่กำจัดขยะมูลฝอย อบต.ลาดบัวขาว	บ้านโนนแต้ ม.7 ต.ลาดบัวขาว อ.สีคิ้ว จ.นครราชสีมา 30140	อบต.ลาดบัวขาว	14.8888	101.6456	1			100	0	0	2540	กำจัดไม่ถูกต้อง	เทกอง	21.00
87	นครราชสีมา	สถานที่กำจัดขยะมูลฝอย อบต.บ้านหัน	บ้านหันสามัคคี ม.4 ต.บ้านหัน อ.สีคิ้ว จ.นครราชสีมา 30140	อบต.บ้านหัน	14.9612	101.7621	1			2	0	0	2543	กำจัดไม่ถูกต้อง	เทกอง	2.50
88	นครราชสีมา	สถานที่กำจัดขยะมูลฝอย ทต.สีดา	ต.สามเมือง อ.สีดา จ.นครราชสีมา 30430	ทต.สีดา	15.5615	102.5449	1			3	0	0	2555	กำจัดไม่ถูกต้อง	เทกอง	3.00
89	นครราชสีมา	สถานที่กำจัดขยะมูลฝอย ทต.สูงเนิน หมู่13 (ฝังกลบ)	บ้านเลขที่ 456,456/1,456/2 ม.13 ต.สูงเนิน อ.สูงเนิน จ.	ทต.สูงเนิน	14.8603	101.8231	1			40	0	0	2526	กำจัดไม่ถูกต้อง	เทกอง	55.00
90	นครราชสีมา	สถานที่กำจัดขยะมูลฝอย อบต.นากลาง หมู่1	บ้านนากลาง ม.1 ต.นากลาง อ.สูงเนิน จ.นครราชสีมา 30170	อบต.นากลาง	14.8822	101.9193	1			50	0	0	2548	กำจัดไม่ถูกต้อง	เทกอง	3.50
91	นครราชสีมา	สถานที่กำจัดขยะมูลฝอย อบต.นากลาง บ้านนาใหญ่	บ้านนาใหญ่ ม.2 ต.นากลาง อ.สูงเนิน จ.นครราชสีมา 30170	อบต.นากลาง	14.8609	101.9254		1		10			2549			
92	นครราชสีมา	สถานที่กำจัดขยะมูลฝอย อบต.มะเกลือใหม่	บ้านอ่างแก้ว ม.11 ต.มะเกลือใหม่ อ.สูงเนิน จ.นครราชสีมา 30170	อบต.มะเกลือใหม่	14.8383	101.7520	1			20	0	0	2543	กำจัดไม่ถูกต้อง	เทกอง	5.00
93	นครราชสีมา	สถานที่กำจัดขยะมูลฝอย อบต.เสมา	บ้านแก่นท้าว ม.2 ต.เสมา อ.สูงเนิน จ.นครราชสีมา 30170	อบต.เสมา	14.9561	101.7921		1		8			2549			
94	นครราชสีมา	สถานที่กำจัดขยะมูลฝอย อบต.บุ่งขี้เหล็ก	บ้านโคกโป่ง ม.10 ต.บุ่งขี้เหล็ก อ.สูงเนิน จ.นครราชสีมา	อบต.บุ่งขี้เหล็ก	14.9867	101.8387		1		2			2546			
95	นครราชสีมา	สถานที่กำจัดขยะมูลฝอย อบต.โนนค่า	บ้านโนนค่า ม.3 ต.โนนค่า อ.สูงเนิน จ.นครราชสีมา 30170	อบต.โนนค่า	14.9509	101.8586		1		3			2542			
96	นครราชสีมา	สถานที่กำจัดขยะมูลฝอย ทต.โนนสมบูรณ์	บ้านห้วยหินพัฒนา ม.9 ต.โนนสมบูรณ์ อ.เสิงสาง จ.นครราชสีมา	ทต.โนนสมบูรณ์	14.3593	102.4172	1			20	0	0	2542	กำจัดไม่ถูกต้อง	เทกอง	2.00
97	นครราชสีมา	สถานที่กำจัดขยะมูลฝอย ทต.เสิงสาง	บ้านบัวหลวง ม.3 ต.เสิงสาง อ.เสิงสาง จ.นครราชสีมา 30330	ทต.เสิงสาง	14.4289	102.4544	1			6	0	0	2540	กำจัดไม่ถูกต้อง	เทกอง	4.50

ลำดับ	จังหวัด	ชื่อสถานที่	ที่ตั้งสถานที่กำจัดขยะมูลฝอย	ผู้ดำเนินการ	พิกัด		การดำเนินงาน			ขนาดพื้นที่			ปีเปิดดำเนินงาน	ความถูกต้อง	ระบบการกำจัด	ปริมาณขยะมูลฝอยเข้าสถานที่กำจัด (ตัน/วัน)
					Latitude	longitude	เปิด	ปิด	หยุด	ไร่	งาน	ตารางวา				
98	นครราชสีมา	สถานที่กำจัดขยะมูลฝอย ทต.หนองหัวแรต	บ้านหนองหิน ม.10 ต.หนองหัวแรต อ.หนองบุญมาก จ.นครราชสีมา	ทต.หนองหัวแรต	14.6971	102.3408	1			6	0	0	2553	กำจัดไม่ถูกต้อง	เทกอง	5.00
99	นครราชสีมา	สถานที่กำจัดขยะมูลฝอย ทต.แหลมทอง	บ้านหนองจาน ม.2 ต.แหลมทอง อ.หนองบุญมาก จ.นครราชสีมา	ทต.แหลมทอง	14.7683	102.3381		1		2			2550			
100	นครราชสีมา	สถานที่กำจัดขยะมูลฝอย อบต.ไทยเจริญ	บ้านโนนสะอาด ม.7 ต.ไทยเจริญ อ.หนองบุญมาก จ.นครราชสีมา	อบต.ไทยเจริญ	14.7244	102.4704	1			1	0	0	2550	กำจัดไม่ถูกต้อง	เทกอง	1.00
101	นครราชสีมา	สถานที่กำจัดขยะมูลฝอย ทต.ห้วยแถลง	บ้านหนองเครือวัลย์ ม.12 ต.ห้วยแถลง อ.ห้วยแถลง จ.นครราชสีมา	ทต.ห้วยแถลง	14.9497	102.6345	1			13	0	0	2536	กำจัดไม่ถูกต้อง	เทกอง	14.00
102	นครราชสีมา	สถานที่กำจัดขยะมูลฝอย ทต.หินดาด	บ้านพวงโพลง ม.10 ต.หินดาด อ.ห้วยแถลง จ.นครราชสีมา 30240	ทต.หินดาด	15.0159	102.5810	1			59	0	0	2527	กำจัดไม่ถูกต้อง	เทกอง	1.00
103	นครราชสีมา	สถานที่กำจัดขยะมูลฝอย อบต.โคกกลาง	บ้านโคกกลาง ม.1 ต.โคกกลาง อ.ประทาย จ.นครราชสีมา 30180	อบต.โคกกลาง	15.4565	102.7619	1			12	0	0	2555	กำจัดไม่ถูกต้อง	เทกอง	2.00
104	นครราชสีมา	สถานที่กำจัดขยะมูลฝอย อบต.ธงชัยเหนือ	ต.ธงชัยเหนือ อ.ปักธงชัย จ.นครราชสีมา 30150	อบต.ธงชัยเหนือ	14.7557	102.0602	1			3	0	0	2550	กำจัดไม่ถูกต้อง	เผาในเตา (ไม่มีระบบบำบัดอากาศ)	7.00
105	นครราชสีมา	สถานที่กำจัดขยะมูลฝอย อบต.หนองหญ้าขาว	ต.หนองหญ้าขาว อ.สีคิ้ว จ.นครราชสีมา 30140	อบต.หนองหญ้าขาว	14.9641	101.5578		1		2			2556			
106	นครราชสีมา	สถานีขนถ่ายขยะมูลฝอยทต.หนุสี	บ.ท่ามะปรางค์ หมู่3 ต.หนุสี อ.ปากช่อง จ.นครราชสีมา	ทต.หนุสี	14.5172	101.3997	1			10			2557	สถานีขนถ่ายขยะมูลฝอย	สถานีขนถ่ายขยะมูลฝอย	20.00
107	นครราชสีมา	สถานที่กำจัดขยะมูลฝอย ทม.สีคิ้ว (เทกอง)	บ้านพรสวรรค์ ม.6 ต.สีคิ้ว อ.สีคิ้ว จ.นครราชสีมา 30140	ทม.สีคิ้ว	14.7979	101.7323	1			3	0	0	2564	กำจัดไม่ถูกต้อง	เทกอง	2.00
108	นครราชสีมา	สถานที่กำจัดขยะมูลฝอย ทต.สูงเนิน (เก่า)	บ้านปรางค์แค้ ม.13 ต.สูงเนิน อ.สูงเนิน จ.นครราชสีมา 30170	ทต.สูงเนิน	14.8989	101.8412		1		40			2526			
109	นครราชสีมา	สถานที่กำจัดขยะมูลฝอย อบต.บ้านใหม่	บ้านหัวอ่าง ม.5 ต.บ้านใหม่ อ.หนองบุญมาก จ.นครราชสีมา	อบต.บ้านใหม่	14.7491	102.3925	1			2	0	0	2546	กำจัดไม่ถูกต้อง	เทกอง	2.50
110	นครราชสีมา	สถานที่กำจัดขยะมูลฝอย ทต.หนองบัวตะเกียด	บ้านโคกน้อย ม.7 ต.หนองบัวตะเกียด อ.ด่านขุนทด จ.นครราชสีมา	ทต.หนองบัวตะเกียด	15.2807	101.8137	1			7			2564	สถานีขนถ่ายขยะมูลฝอย	สถานีขนถ่ายขยะมูลฝอย	20.00
	จังหวัดบุรีรัมย์ ข้อมูลโดยสำนักงานสิ่งแวดล้อมและควบคุมมลพิษที่ 11															
1	บุรีรัมย์	สถานที่กำจัดขยะมูลฝอย ทม.บุรีรัมย์	บ้านแก่นเจริญ ม.10 ถ.บุรีรัมย์ พุทไธสง ต.พระครู อ.เมืองบุรีรัมย์ จ.	ทม.บุรีรัมย์	15.1152	103.0473	1			100	0	0	2543	กำจัดถูกต้อง	ฝังกลบ	100.00
2	บุรีรัมย์	สถานที่กำจัดขยะมูลฝอย ทม.นางรอง	บ้านกระสัง ม.9 ต.สะเดา อ.นางรอง จ.บุรีรัมย์ 31110	ทม.นางรอง	14.5895	102.7481		1		5			2548			
3	บุรีรัมย์	สถานที่กำจัดขยะมูลฝอย ทต.ถาวร	บ้านถาวร ม.8 ต.ถาวร อ.เฉลิมพระเกียรติ(20 ชลบุรี) จ.บุรีรัมย์	ทต.ถาวร	14.5146	102.8631	1			2	0	0	2546	กำจัดไม่ถูกต้อง	เทกอง	4.00
4	บุรีรัมย์	สถานที่กำจัดขยะมูลฝอย ทต.แคนดง	บ้านโคกเก่า ม.12 ต.แคนดง อ.แคนดง จ.บุรีรัมย์ 31150	ทต.แคนดง	15.3497	103.1541		1		4			2543			
5	บุรีรัมย์	สถานที่กำจัดขยะมูลฝอย ทต.โนนดินแดง	บ้านชับคะนิง ม.11 ต.โนนดินแดง อ.โนนดินแดง จ.บุรีรัมย์ 31260	ทต.โนนดินแดง	14.2967	102.7827	1			15	0	0	2550	กำจัดไม่ถูกต้อง	เทกอง	7.00
6	บุรีรัมย์	สถานที่กำจัดขยะมูลฝอย ทต.สะหารนทราย	บ้านหนองเขาพิน ม.10 ต.สะหารนทราย อ.สะหารนทราย จ.บุรีรัมย์	ทต.สะหารนทราย	14.4076	102.8804	1			10	0	0	2517	กำจัดไม่ถูกต้อง	เผากลางแจ้ง	7.00
7	บุรีรัมย์	สถานที่กำจัดขยะมูลฝอย ทต.คูเมือง	บ้านคูเมือง ม.6 ถ.บุรีรัมย์ พุทไธสง ต.คูเมือง อ.คูเมือง จ.บุรีรัมย์	ทต.คูเมือง	15.2674	103.0058	1			4	0	0	2543	กำจัดไม่ถูกต้อง	เทกอง	3.50
8	บุรีรัมย์	สถานที่กำจัดขยะมูลฝอย ทต.กระสัง	บ้านหนองแต้ ม.2 ถ.กระสัง ลำดวน ต.กระสัง อ.กระสัง จ.บุรีรัมย์	ทต.กระสัง	14.9358	103.3147	1			10	0	0	2545	กำจัดไม่ถูกต้อง	เทกอง	3.00
9	บุรีรัมย์	สถานที่กำจัดขยะมูลฝอย ทต.ชำนิ	บ้านหนองตะเคียน ม.7 ถ.ลำปลายมาศ นางรอง ต.ชำนิ อ.ชำนิ จ.	ทต.ชำนิ	14.7654	102.7978	1			2	0	0	2548	กำจัดไม่ถูกต้อง	เทกอง	3.00
10	บุรีรัมย์	สถานที่กำจัดขยะมูลฝอย ทต.นาโพธิ์	บ้านหัวช้าง ม.6 ต.ศรีสว่าง อ.นาโพธิ์ จ.บุรีรัมย์ 31230	ทต.นาโพธิ์	15.6427	102.9700	1			6	0	0	2543	กำจัดไม่ถูกต้อง	เทกอง	3.50
11	บุรีรัมย์	สถานที่กำจัดขยะมูลฝอย ทต.บ้านใหม่ไชยพจน์	บ้านแคงใหญ่ ม.1 ต.แคงใหญ่ อ.บ้านใหม่ไชยพจน์ จ.บุรีรัมย์ 31120	ทต.บ้านใหม่ไชยพจน์	15.5895	102.8474	1			7	0	0	2552	กำจัดไม่ถูกต้อง	เทกอง	4.00
12	บุรีรัมย์	สถานที่กำจัดขยะมูลฝอย ทต.ตลาดนิคมปราสาท	บ้านแคงใหญ่ ม.1 ต.ปราสาท อ.บ้านกรวด จ.บุรีรัมย์ 31180	ทต.ตลาดนิคมปราสาท	14.3924	103.0949	1			12	0	0	2548	กำจัดไม่ถูกต้อง	เทกอง	3.50
13	บุรีรัมย์	สถานที่กำจัดขยะมูลฝอย ทต.บ้านกรวด	หนองงเชือง บ้านสายโทสองเหนือ หมู่ที่9 ต.ปราสาท	ทต.บ้านกรวด	14.4239	103.1273	1			72	0	0	2541	กำจัดไม่ถูกต้อง	เทกอง	3.00
14	บุรีรัมย์	สถานที่กำจัดขยะมูลฝอย ทต.ประโคนชัย	บ้านห้วยปอ ม.9 ต.ปังกู อ.ประโคนชัย จ.บุรีรัมย์ 31140	ทต.ประโคนชัย	14.5674	103.0886	1			187	2	22	2527	กำจัดไม่ถูกต้อง	เทกองควบคุมน้อยกว่า 50 ตัน	24.00
15	บุรีรัมย์	สถานที่กำจัดขยะมูลฝอย ทต.แสลงโทน	ที่สาธารณะเขาะตอล บ้านแสดงโทน ม.3 ต.แสลงโทน อ.ประโคนชัย	ทต.แสลงโทน	14.7955	103.0693	1			21	0	0	2545	กำจัดไม่ถูกต้อง	เผากลางแจ้ง	2.50
16	บุรีรัมย์	สถานที่กำจัดขยะมูลฝอย ทต.ปะคำ	ป่าชุมชนหุ่งไผ่ บ้านหุ่งไผ่ ม.5 ต.ปะคำ อ.ปะคำ จ.บุรีรัมย์ 31220	ทต.ปะคำ	14.4361	102.7508		1		4			2540			
17	บุรีรัมย์	สถานที่กำจัดขยะมูลฝอย ทต.พุทไธสง	บ้านเคย ม.4 ต.พุทไธสง อ.พุทไธสง จ.บุรีรัมย์ 31120	ทต.พุทไธสง	15.5672	102.9960	1			21	0	0	2539	กำจัดไม่ถูกต้อง	เทกองควบคุมน้อยกว่า 50 ตัน	8.50
18	บุรีรัมย์	สถานที่กำจัดขยะมูลฝอย ทต.ทะเมนชัย	บ้านหนองตาด ม.3 ต.ทะเมนชัย อ.ลำปลายมาศ จ.บุรีรัมย์	ทต.ทะเมนชัย	15.0332	102.9405		1		11			2532			
19	บุรีรัมย์	สถานที่กำจัดขยะมูลฝอย ทต.ลำปลายมาศ	ต.โคกสะอาด อ.ลำปลายมาศ จ.บุรีรัมย์ 31130	ทต.ลำปลายมาศ	15.1601	102.9466		1		2			2556			
20	บุรีรัมย์	สถานที่กำจัดขยะมูลฝอย ทต.สตึก	บ้านหนองเกาะ ม.8 ต.สตึก อ.สตึก จ.บุรีรัมย์	ทต.สตึก	15.2326	103.3146	1			143	3	90	2559	กำจัดไม่ถูกต้อง	อื่นๆ (เทกองควบคุมน้อยกว่า 50 ตัน +	47.00
21	บุรีรัมย์	สถานที่กำจัดขยะมูลฝอย ทต.หนองกี่	บ้านศรีสดา ม.4 ถ.ทรศ ต.หุ่งกระดาดพัฒนา อ.หนองกี่ จ.บุรีรัมย์	ทต.หนองกี่	14.6944	102.5224	1			15	0	0	2528	กำจัดไม่ถูกต้อง	เทกองควบคุมน้อยกว่า 50 ตัน	13.00
22	บุรีรัมย์	สถานที่กำจัดขยะมูลฝอย ทต.ตอนอะราง	บ้านสามเหลี่ยมพัฒนา ม.15 ต.ตอนอะราง อ.หนองกี่ จ.บุรีรัมย์ 31210	ทต.ตอนอะราง	14.5740	102.4916	1			11	0	0	2558	กำจัดไม่ถูกต้อง	เทกอง	3.50
23	บุรีรัมย์	สถานที่กำจัดขยะมูลฝอย ทต.หนองหงส์	บ้านหนองกก ม.7 ถ.ศรีสง่า โนนแดง ต.สระแก้ว อ.หนองหงส์ จ.	ทต.หนองหงส์	14.8428	102.6657	1			12	0	60	2542	กำจัดไม่ถูกต้อง	เทกอง	4.00
24	บุรีรัมย์	สถานที่กำจัดขยะมูลฝอย ทต.ห้วยหิน	บ้านโนนจิ้ว ม.7 ถ.บุรีรัมย์ ห้วยราช ต.ห้วยหิน อ.หนองหงส์ จ.บุรีรัมย์	ทต.ห้วยหิน	14.8918	102.5846	1			6	0	0	2556	กำจัดไม่ถูกต้อง	เทกอง	4.00
25	บุรีรัมย์	สถานที่กำจัดขยะมูลฝอย อบต.ห้วยราช	บ้านโคก ม.4 ถ.บุรีรัมย์ ห้วยราช ต.ห้วยราช อ.ห้วยราช จ.บุรีรัมย์	อบต.ห้วยราช	14.9603	103.1677		1		15			2556			
26	บุรีรัมย์	สถานที่กำจัดขยะมูลฝอย อบต.บ้านแพ	บ้านเขาน้อย ม.2 ต.บ้านแพ อ.คูเมือง จ.บุรีรัมย์ 31190	อบต.บ้านแพ	15.4125	103.0016		1		2			2556			
27	บุรีรัมย์	สถานที่กำจัดขยะมูลฝอย อบต.โคกมะม่วง	บ้านปลื้มพัฒนา ม.18 ต.โคกมะม่วง อ.ปะคำ จ.บุรีรัมย์	อบต.โคกมะม่วง	14.4584	102.6420	1			20	0	0	2552	กำจัดไม่ถูกต้อง	เทกอง	3.00
28	บุรีรัมย์	สถานที่กำจัดขยะมูลฝอย อบต.สำโรง	บ้านตะโกรี ม.3 ต.สำโรง อ.พลับพลาชัย จ.บุรีรัมย์ 31250	อบต.สำโรง	14.7987	103.0806	1			0	3	0	2556	กำจัดไม่ถูกต้อง	เทกอง	1.50
29	บุรีรัมย์	สถานที่กำจัดขยะมูลฝอย อบต.หายโศก	บ้านหายโศก ม.2 ต.หายโศก อ.พุทไธสง จ.บุรีรัมย์ 31120	อบต.หายโศก	15.5242	102.9337		1		2			2543			
30	บุรีรัมย์	สถานที่กำจัดขยะมูลฝอย อบต.กู่สวนแตง	บ้านโคกเลา ม.1 ถ.เจนจบทิศ ต.กู่สวนแตง อ.บ้านใหม่ไชยพจน์ จ.	อบต.กู่สวนแตง	15.5497	102.8611	1			4	0	0	2542	กำจัดไม่ถูกต้อง	เทกอง	0.20
31	บุรีรัมย์	สถานที่กำจัดขยะมูลฝอย อบต.ทองหลาง หมู่9	บ้านหนองหัวศาลา ม.9 ถ.เจนจบทิศ ต.ทองหลาง อ.บ้านใหม่ไชยพจน์	อบต.ทองหลาง	15.6248	102.8293	1			2	0	0	2547	กำจัดไม่ถูกต้อง	เทกอง	2.00
32	บุรีรัมย์	สถานที่กำจัดขยะมูลฝอย อบต.ทองหลาง หมู่6	บ้านหัวหนอง ม.6 ต.ทองหลาง อ.บ้านใหม่ไชยพจน์ จ.บุรีรัมย์ 31120	อบต.ทองหลาง	15.6239	102.8071		1		1			2550			
33	บุรีรัมย์	สถานที่กำจัดขยะมูลฝอย อบต.ทองหลาง หมู่10	บ้านโนนดินแดง ม.10 ต.ทองหลาง อ.บ้านใหม่ไชยพจน์ จ.บุรีรัมย์	อบต.ทองหลาง	15.6044	102.7881		1		1			2550			
34	บุรีรัมย์	สถานที่กำจัดขยะมูลฝอย อบต.หนองโดน หมู่1	โคกหัวโดก ม.1 ต.หนองโดน อ.ลำปลายมาศ จ.บุรีรัมย์ 31130	อบต.หนองโดน	14.8934	102.8229	1			13	0	0	2553	กำจัดไม่ถูกต้อง	เทกอง	0.80
35	บุรีรัมย์	สถานที่กำจัดขยะมูลฝอย อบต.คงพลอง	บ้านน้อยโรงงาน ม.10 ต.คงพลอง อ.แคนดง จ.บุรีรัมย์ 31150	อบต.คงพลอง	15.2925	103.1418		1		1			2543			

ลำดับ	จังหวัด	ชื่อสถานที่	ที่ตั้งสถานที่กำจัดขยะมูลฝอย	ผู้ดำเนินการ	พิกัด		การดำเนินงาน			ขนาดพื้นที่			ปีเปิดดำเนินงาน	ความถูกต้อง	ระบบการกำจัด	ปริมาณขยะมูลฝอยเข้าสถานที่กำจัด (ตัน/วัน)
					Latitude	longitude	เปิด	ปิด	หยุด	ไร่	งาน	ตารางวา				
36	บุรีรัมย์	สถานที่กำจัดขยะมูลฝอย ทต.หนองไม้งาม	บ้านสายตรี 9 ม.6 ต.หนองไม้งาม อ.บ้านกรวด	ทต.หนองไม้งาม	14.3405	103.0240	1			18	0	0	2557	กำจัดไม่ถูกต้อง	เทกอง	5.00
37	บุรีรัมย์	สถานที่กำจัดขยะมูลฝอย อบต.บ้านเป้า หมู่3	บ้านดอนกลาง ม.3 ต.บ้านเป้า อ.พุทไธสง จ.บุรีรัมย์ 31120	อบต.บ้านเป้า	15.6097	102.9023		1		2			2550			
38	บุรีรัมย์	สถานที่กำจัดขยะมูลฝอย อบต.บ้านเป้า หมู่6	บ้านสระแก้ว ม.6 ต.บ้านเป้า อ.พุทไธสง จ.บุรีรัมย์ 31120	อบต.บ้านเป้า	15.6223	102.8796		1		90			2549			
39	บุรีรัมย์	สถานที่กำจัดขยะมูลฝอย อบต.บ้านเป้า หมู่2	บ้านหนองบัวตระโกล้ ม.2 ต.บ้านเป้า อ.พุทไธสง จ.บุรีรัมย์ 31120	อบต.บ้านเป้า	15.6280	102.9126		1		3			2558			
40	บุรีรัมย์	สถานที่กำจัดขยะมูลฝอย อบต.บ้านเป้า หมู่10	บ้านหนองบัวลอง ม.10 ต.บ้านเป้า อ.พุทไธสง จ.บุรีรัมย์ 31120	อบต.บ้านเป้า	15.6108	102.9155		1		2			2555			
41	บุรีรัมย์	สถานที่กำจัดขยะมูลฝอย อบต.แคงใหญ่	บ้านตี้มัง ม.6 ต.แคงใหญ่ อ.บ้านใหม่ไชยพจน์ จ.บุรีรัมย์	อบต.แคงใหญ่	15.5801	102.8799	1			41	0	0	2546	กำจัดไม่ถูกต้อง	เทกอง	2.50
42	บุรีรัมย์	สถานที่กำจัดขยะมูลฝอย อบต.หนองแวง หมู่9	บ้านบง ม.9 ต.หนองแวง อ.บ้านใหม่ไชยพจน์ จ.บุรีรัมย์ 31120	อบต.หนองแวง	15.5407	102.8972	1			0.13	0	0	2555	กำจัดไม่ถูกต้อง	เทกอง	1.00
43	บุรีรัมย์	สถานที่กำจัดขยะมูลฝอย อบต.หนองแวง หมู่10	บ้านหนองนกคู่ ม.10 ต.หนองแวง อ.บ้านใหม่ไชยพจน์ จ.บุรีรัมย์	อบต.หนองแวง	15.5455	102.9076		1		0.2			2555			
44	บุรีรัมย์	สถานที่กำจัดขยะมูลฝอย อบต.หนองแวง หมู่8	บ้านแก ม.8 ต.หนองแวง อ.บ้านใหม่ไชยพจน์ จ.บุรีรัมย์ 31120	อบต.หนองแวง	15.5599	102.8880		1		0.25			2554			
45	บุรีรัมย์	สถานที่กำจัดขยะมูลฝอย อบต.หนองแวง หมู่13	บ้านหลักศิลา ม.13 ต.หนองแวง อ.บ้านใหม่ไชยพจน์ จ.บุรีรัมย์ 31120	อบต.หนองแวง	15.5752	102.9232		1			1		2554			
46	บุรีรัมย์	สถานที่กำจัดขยะมูลฝอย อบต.บ้านคู	บ้านบง ม.4 ต.บ้านคู อ.นาโพธิ์ จ.บุรีรัมย์ 31230	อบต.บ้านคู	15.7131	102.9071		1		1			2549			
47	บุรีรัมย์	สถานที่กำจัดขยะมูลฝอย อบต.ทะเมนชัย	บ้านหนองม่วงไต้ ม.15 ต.ทะเมนชัย อ.ลำปลายมาศ จ.บุรีรัมย์ 31130	อบต.ทะเมนชัย	15.0459	102.9754		1		27			2543			
48	บุรีรัมย์	สถานที่กำจัดขยะมูลฝอย อบต.สระแก้ว	บ้านหนองกวางดำ ม.11 ต.สระแก้ว อ.หนองหงส์ จ.บุรีรัมย์ 31240	อบต.สระแก้ว	14.8027	102.6953	1			1	0	0	2555	กำจัดไม่ถูกต้อง	เทกอง	0.50
49	บุรีรัมย์	สถานที่กำจัดขยะมูลฝอย อบต.เสาเดียว	บ้านศรีพัฒนา ม.4 ถ.ลำปลายมาศ หนองกี่ ต.เสาเดียว อ.หนองหงส์	อบต.เสาเดียว	14.8860	102.6294		1			3	50	2556			
50	บุรีรัมย์	สถานที่กำจัดขยะมูลฝอย อบต.ตงอีจาน	บ้านหนองตาเสียง ม.5 ต.ตงอีจาน อ.โนนสุวรรณ จ.บุรีรัมย์ 31110	อบต.ตงอีจาน	14.5684	102.5272		1		1			2553			
51	บุรีรัมย์	สถานที่กำจัดขยะมูลฝอย อบต.หูทำนบ	บ้านน้อยสามัคคี ม.10 ต.หูทำนบ อ.ปะคำ จ.บุรีรัมย์ 31220	อบต.หูทำนบ	14.3849	102.7130		1		194			2557			
52	บุรีรัมย์	สถานที่กำจัดขยะมูลฝอย อบต.หนองเยือง หมู่2	บ้านหนองเยือง ม.2 ต.หนองเยือง อ.บ้านใหม่ไชยพจน์ จ.บุรีรัมย์	อบต.หนองเยือง	15.5507	102.8086	1			3	0	0	2558	กำจัดไม่ถูกต้อง	เทกอง	1.00
53	บุรีรัมย์	สถานที่กำจัดขยะมูลฝอย อบต.หนองเยือง หมู่7	บ้านม่วง ม.7 ต.หนองเยือง อ.บ้านใหม่ไชยพจน์ จ.บุรีรัมย์ 31120	อบต.หนองเยือง	15.5727	102.7920	1			7	0	0	2558	กำจัดไม่ถูกต้อง	เทกอง	1.00
54	บุรีรัมย์	สถานที่กำจัดขยะมูลฝอย อบต.หนองเยือง หมู่9	บ้านสังปอย ม.9 ต.หนองเยือง อ.บ้านใหม่ไชยพจน์ จ.บุรีรัมย์ 31120	อบต.หนองเยือง	15.5267	102.8141		1		3			2558			
55	บุรีรัมย์	สถานที่กำจัดขยะมูลฝอย อบต.หนองเยือง หมู่3	บ้านห้วยเหี้ย ม.3 ต.หนองเยือง อ.บ้านใหม่ไชยพจน์ จ.บุรีรัมย์ 31120	อบต.หนองเยือง	15.5694	102.7966		1		3			2558			
56	บุรีรัมย์	สถานที่กำจัดขยะมูลฝอย อบต.หนองเยือง หมู่5	บ้านยางทะเล ม.5 ต.หนองเยือง อ.บ้านใหม่ไชยพจน์ จ.บุรีรัมย์ 31120	อบต.หนองเยือง	15.5368	102.8217	1			3	0	0	2558	กำจัดไม่ถูกต้อง	เทกอง	1.00
57	บุรีรัมย์	สถานที่กำจัดขยะมูลฝอย ทต.สองชั้น	บ้านสองชั้น(คุ้มบ้านด่าน ดาโท) ม.1 ต.สองชั้น อ.กระสัง จ.บุรีรัมย์	ทต.สองชั้น	14.8883	103.2157		1		0.25			2557			
58	บุรีรัมย์	สถานที่กำจัดขยะมูลฝอย อบต.บ้านเป้า หมู่7	หมู่7 ต.บ้านเป้า อ.พุทไธสง จ.บุรีรัมย์	อบต.บ้านเป้า	15.6240	102.9120		1		2			2548			
59	บุรีรัมย์	สถานที่กำจัดขยะอบต.บ้านเป้า ม.9	บ้านโพธิ์ทอง ม.9 ต.บ้านเป้า อ.พุทไธสง จ.บุรีรัมย์ 31120	อบต.บ้านเป้า	15.6240	102.9120	1			5	0	0	2546	กำจัดไม่ถูกต้อง	เทกอง	4.50
	จังหวัดสุรินทร์ ข้อมูลโดยสำนักงานสิ่งแวดล้อมและควบคุมมลพิษที่ 11															
1	สุรินทร์	สถานที่กำจัดขยะมูลฝอย ทต.กาบเชิง	39 บ้านกาบเชิง ม.17 ถนนสุรินทร์ ช่องจอม ต.กาบเชิง อ.กาบเชิง	ทต.กาบเชิง	14.4650	103.5770		1		6			2553			
2	สุรินทร์	สถานที่กำจัดขยะมูลฝอย ทต.เมืองที	บ้านโคกสำควน ม.7 ต.เมืองที อ.เมืองสุรินทร์ จ.สุรินทร์ 32000	ทต.เมืองที	14.8920	103.6544	1			2	0	0	2542	กำจัดไม่ถูกต้อง	เผาในเตา (ไม่มีระบบบำบัดอากาศ)	0.50
3	สุรินทร์	สถานที่กำจัดขยะมูลฝอย ทต.จอมพระ	ที่สาธารณะประโยชน์ บ้านตงบัง ม.4 ถ.เทศบาล 15 ต.จอมพระ อ.	ทต.จอมพระ	15.0965	103.6032		1		10			2535			
4	สุรินทร์	สถานที่กำจัดขยะมูลฝอย ทต.ชุมพลบุรี	ที่สาธารณะประโยชน์ บ้านทัพค่าย ม.2 ต.ชุมพลบุรี อ.ชุมพลบุรี จ.	ทต.ชุมพลบุรี	15.3445	103.3751		1		10			2528			
5	สุรินทร์	สถานที่กำจัดขยะมูลฝอย ทต.ท่าคูม	ที่สาธารณะประโยชน์ บ้านน้อย ม.7 ต.ท่าคูม อ.ท่าคูม จ.สุรินทร์	ทต.ท่าคูม	15.3017	103.6606		1		100			2543			
6	สุรินทร์	สถานที่กำจัดขยะมูลฝอย ทต.บัวเชด	บ้านบัวเชด ม.1 ต.บัวเชด อ.บัวเชด จ.สุรินทร์ 32230	ทต.บัวเชด	14.5641	103.9026	1			10	0	0	2536	กำจัดไม่ถูกต้อง	เทกอง	3.00
7	สุรินทร์	สถานที่กำจัดขยะมูลฝอย ทต.นิคมปราสาท	ชุมชนร่วมเย็น ม.5 ต.ปรือ อ.ปราสาท จ.สุรินทร์ 32140	ทต.นิคมปราสาท	14.6067	103.3346		1		15			2549			
8	สุรินทร์	สถานที่กำจัดขยะมูลฝอย ทต.รัตนบุรี	ที่ป่าไม้ บ้านรัตนบุรี ม.9 ต.ไผ่ อ.รัตนบุรี จ.สุรินทร์ 32130	ทต.รัตนบุรี	15.3254	103.8618		1		10			2528			
9	สุรินทร์	สถานที่กำจัดขยะมูลฝอย ทต.สำควนสุวพินท์	บ้านสำควน ม.3 ต.สำควน อ.สำควน จ.สุรินทร์ 32220	ทต.สำควนสุวพินท์	14.7407	103.6668	1			25	0	0	2551	กำจัดไม่ถูกต้อง	เทกอง	3.50
10	สุรินทร์	สถานที่กำจัดขยะมูลฝอย ทต.ศีขรภูมิ	บ้านปราสาท ม.1 ถนนบ้านปราสาท นาวุ่ง ต.ระแงง อ.ศีขรภูมิ จ.	ทต.ศีขรภูมิ	14.9484	103.8069	1			46	3	38	2559	กำจัดถูกต้อง	ผสมผสาน (มีงานลบหมักทำปุ๋ย)	3.50
11	สุรินทร์	สถานที่กำจัดขยะมูลฝอย ทต.สนม	บ้านโคกสะอาด ม.5 ต.สนม อ.สนม จ.สุรินทร์ 32160	ทต.สนม	15.1920	103.7667	1			7	0	0	2552	กำจัดไม่ถูกต้อง	เทกอง	2.00
12	สุรินทร์	สถานที่กำจัดขยะมูลฝอย ทต.แคน	บ้านหนองเหล็ก ม.12 ต.แคน อ.สนม จ.สุรินทร์ 32160	ทต.แคน	15.1888	103.8195		1		3			2549			
13	สุรินทร์	สถานที่กำจัดขยะมูลฝอย ทต.สังขะ	ที่สาธารณะประโยชน์โคกแบกจาน ม.6 ถนนสังขะ สุรินทร์ ต.สังขะ	ทต.สังขะ	14.6599	103.8334		1		110	3	38	2539			
14	สุรินทร์	สถานที่กำจัดขยะมูลฝอย ทต.สำโรงทาบ หมู่2 (เตา)	บ้านหนองแล้ง ม.2 ถนนนิคมโพธา ต.หนองไผ่ล้อม อ.สำโรงทาบ จ.	ทต.สำโรงทาบ	15.0237	103.9244	1			4.25	0	0	2548	กำจัดไม่ถูกต้อง	เผาในเตา (ไม่มีระบบบำบัดอากาศ)	5.50
15	สุรินทร์	สถานที่กำจัดขยะมูลฝอย ทต.สำโรงทาบ หมู่2 (บ่อ)	ต.เกาะแก้ว อ.สำโรงทาบ จ.สุรินทร์ 32170	ทต.สำโรงทาบ	14.9313	103.9177		1		12			2536			
16	สุรินทร์	สถานที่กำจัดขยะมูลฝอย อบต.สวาย	ป่าพนมสวาย ม.4 ถนนตะเคียน ดาอี ต.สวาย อ.เมืองสุรินทร์ จ.	อบต.สวาย	14.7892	103.3216	1			1	0	0	2530	กำจัดไม่ถูกต้อง	เทกอง	1.00
17	สุรินทร์	สถานที่กำจัดขยะมูลฝอย อบต.ไพรขลา	บ้านไพรขลา ม.4 ต.ไพรขลา อ.ชุมพลบุรี จ.สุรินทร์ 32190	อบต.ไพรขลา	15.3319	103.5552	1			3	0	0	2554	กำจัดไม่ถูกต้อง	เทกอง	1.00
18	สุรินทร์	สถานที่กำจัดขยะมูลฝอย อบต.กระโพ	บ้านกระโพศาลา ม.1 ต.กระโพ อ.ท่าตูม จ.สุรินทร์ 32120	อบต.กระโพ	15.2555	103.5135	1			2	0	0	2548	กำจัดไม่ถูกต้อง	เทกอง	1.00
19	สุรินทร์	สถานที่กำจัดขยะมูลฝอย อบต.ตอนแรด	บ้านตอนแรด ม.2 ต.ตอนแรด อ.รัตนบุรี จ.สุรินทร์ 32130	อบต.ตอนแรด	15.3386	104.0292	1			4	0	0	2555	กำจัดไม่ถูกต้อง	เทกอง	1.00
20	สุรินทร์	สถานที่กำจัดขยะมูลฝอย อบต.ตาตุม	ที่สาธารณะประโยชน์ (ป่าฝั่งซ้ายห้วยเสน) บ้านสะพานใหม่ ม.17 ต.	อบต.ตาตุม	14.4810	103.8207		1		80			2553			
21	สุรินทร์	สถานที่กำจัดขยะมูลฝอย ทต.ยะวึก	บ้านยางม่วง ม.3 ต.ยะวึก อ.ชุมพลบุรี จ.สุรินทร์ 32190	ทต.ยะวึก	15.3245	103.2442	1			3	0	0	2542	กำจัดไม่ถูกต้อง	เผากลางแจ้ง	1.50
22	สุรินทร์	สถานที่กำจัดขยะมูลฝอย ทต.นิคมปราสาท (เตาเผา)	ชุมชนร่วมเย็น ม.5 ต.ปรือ อ.ปราสาท จ.สุรินทร์ 32140	ทต.นิคมปราสาท	14.6058	103.3347	1			15	0	0	2549	กำจัดไม่ถูกต้อง	เผาในเตา (ไม่มีระบบบำบัดอากาศ)	1.00
23	สุรินทร์	สถานที่กำจัดขยะมูลฝอย อบต.ไพรขลา หมู่7	ที่สาธารณะประโยชน์ บ้านม่วงสวรรค์ ม.7 ต.ไพรขลา อ.ชุมพลบุรี จ.	อบต.ไพรขลา	15.4514	103.5676	1			17	0	0	2554	กำจัดไม่ถูกต้อง	เทกอง	1.00
24	สุรินทร์	สถานที่กำจัดขยะมูลฝอย ทม.เมืองสุรินทร์	ถ.สุรินทร์ลำชี ต.คอโค อ.เมืองสุรินทร์ จ.สุรินทร์	ทม.เมืองสุรินทร์	14.8761	103.3951		1		34	1	85	2523			

รายงานสถานการณ์สถานที่กำจัดขยะมูลฝอย
ของประเทศไทย ปี พ.ศ. 2565

ลำดับ	จังหวัด	ชื่อสถานที่	ที่ตั้งสถานที่กำจัดขยะมูลฝอย	ผู้ดำเนินการ	พิกัด		การดำเนินงาน			ขนาดพื้นที่			ปีเปิดดำเนินงาน	ความถูกต้อง	ระบบการกำจัด	ปริมาณขยะมูลฝอย
					Latitude	longitude	เปิด	ปิด	หยุด	ไร่	งาน	ารางวา				เข้าสถานที่กำจัด (ตัน/วัน)
25	สุรินทร์	สถานที่กำจัดขยะมูลฝอย อบต.ด่าน	บ้านปลัดฤษี ม.10 ต.ด่าน อ.กาบเชิง จ.สุรินทร์ 32210	อบต.ด่าน	14.4530	103.6720	1			0.5	0	0	2562	กำจัดไม่ถูกต้อง	เผาในเตา (ไม่มีระบบบำบัดอากาศ)	1.50
26	สุรินทร์	สถานีขนถ่ายขยะมูลฝอย ทม.เมืองสุรินทร์	ถ.สุรินทร์ลำชี ต.คอโค อ.เมืองสุรินทร์ จ.สุรินทร์	ทม.เมืองสุรินทร์	14.8761	103.3951	1			34	1	85	2556	สถานีขนถ่ายขยะมูลฝอย	สถานีขนถ่ายขยะมูลฝอย	60.00
	จังหวัดชัยภูมิ ข้อมูลโดยสำนักงานสิ่งแวดล้อมและควบคุมมลพิษที่ 11															
1	ชัยภูมิ	สถานที่กำจัดขยะมูลฝอย ทต.บ้านเดื่อ	บ้านโนนทัน ม.7 ต.บ้านเดื่อ อ.เกษตรสมบูรณ์ จ.ชัยภูมิ 36120	ทต.บ้านเดื่อ	16.1101	101.8877		1		5			2554			
2	ชัยภูมิ	สถานที่กำจัดขยะมูลฝอย ทต.บ้านเป้า	บ้านโนนชาด หมู่ที่ 11 ต.บ้านเป้า อ.เกษตรสมบูรณ์ จ.ชัยภูมิ 36120	ทต.บ้านเป้า	16.3770	101.9647	1			10	0	0	2542	กำจัดไม่ถูกต้อง	เทกอง	5.00
3	ชัยภูมิ	สถานที่กำจัดขยะมูลฝอย อบต.บ้านทัน	บ้านนกเชียงใหม่ ม.11 ต.บ้านทัน อ.เกษตรสมบูรณ์ จ.ชัยภูมิ 36120	อบต.บ้านทัน	16.2812	102.0130	1			20	0	0	2557	กำจัดไม่ถูกต้อง	เทกอง	6.00
4	ชัยภูมิ	สถานที่กำจัดขยะมูลฝอย ทต.แก้งคร้อ	บ้านแก้งคร้อ ม.1 ต.ช่องสามหมอ อ.แก้งคร้อ จ.ชัยภูมิ 36150	ทต.แก้งคร้อ	16.1141	102.2264	1			43	0	0	2537	กำจัดไม่ถูกต้อง	เทกองควบคุมน้อยกว่า 50 ตัน	6.00
5	ชัยภูมิ	สถานที่กำจัดขยะมูลฝอย ทต.นาหนองทุ่ม	บ้านนาหนองทุ่ม ม.14 ต.นาหนองทุ่ม อ.แก้งคร้อ จ.ชัยภูมิ 36150	ทต.นาหนองทุ่ม	16.0487	102.1662	1			5	0	0	2542	กำจัดไม่ถูกต้อง	เทกองควบคุมน้อยกว่า 50 ตัน	9.00
6	ชัยภูมิ	สถานที่กำจัดขยะมูลฝอย อบต.ช่องสามหมอ หมู่1	บ้านแก้งคร้อ ม.1 ต.ช่องสามหมอ อ.แก้งคร้อ จ.ชัยภูมิ 36150	อบต.ช่องสามหมอ	16.1133	102.2311	1			23	0	0	2556	กำจัดไม่ถูกต้อง	เทกอง	3.00
7	ชัยภูมิ	สถานที่กำจัดขยะมูลฝอย อบต.หนองขาม	บ้านโนนงิ้ว ม.1 ต.หนองขาม อ.แก้งคร้อ จ.ชัยภูมิ 36150	อบต.หนองขาม	16.1592	102.1708	1			19	0	0	2557	กำจัดไม่ถูกต้อง	เทกอง	4.00
8	ชัยภูมิ	สถานที่กำจัดขยะมูลฝอย อบต.หลุบคา	บ้านเหล่ากาดย่า ม.9 ต.หลุบคา อ.แก้งคร้อ จ.ชัยภูมิ 36150	อบต.หลุบคา	16.2287	102.2436	1			7	0	0	2553	กำจัดไม่ถูกต้อง	เทกอง	1.50
9	ชัยภูมิ	สถานที่กำจัดขยะมูลฝอย อบต.หนองไผ่	บ้านหนองแก ม.4 ต.หนองไผ่ อ.แก้งคร้อ จ.ชัยภูมิ 36150	อบต.หนองไผ่ (2)	16.1230	102.3095		1		5			2562			
10	ชัยภูมิ	สถานที่กำจัดขยะมูลฝอย อบต.บ้านแก้ง หมู่1	บ้านโนนสะอาด ม.1 ต.บ้านแก้ง อ.แก้งคร้อ จ.ชัยภูมิ 36150	อบต.บ้านแก้ง	16.1541	102.3054	1			0.5	0	0	2557	กำจัดไม่ถูกต้อง	เทกอง	0.50
11	ชัยภูมิ	สถานที่กำจัดขยะมูลฝอย อบต.บ้านแก้ง หมู่2	บ้านกุดเต่าน้อย ม.2 ต.บ้านแก้ง อ.แก้งคร้อ จ.ชัยภูมิ 36150	อบต.บ้านแก้ง	16.1867	102.3301		1		4			2559			
12	ชัยภูมิ	สถานที่กำจัดขยะมูลฝอย อบต.บ้านแก้ง หมู่5	บ้านโคกสูง ม.5 ต.บ้านแก้ง อ.แก้งคร้อ จ.ชัยภูมิ 36150	อบต.บ้านแก้ง	16.3885	102.0490		1		0.5			2555			
13	ชัยภูมิ	สถานที่กำจัดขยะมูลฝอย อบต.บ้านแก้ง หมู่8	บ้านห้วยหว้านไพร ม.8 ต. อ.แก้งคร้อ จ.ชัยภูมิ 36150	อบต.บ้านแก้ง (9)	16.1819	102.2844	1			0.5	0	0	2555	กำจัดไม่ถูกต้อง	เทกอง	0.50
14	ชัยภูมิ	สถานที่กำจัดขยะมูลฝอย อบต.ช่องสามหมอ หมู่7	บ้านภูทอง ม.7 ต.ช่องสามหมอ อ.คอนสวรรค์ จ.ชัยภูมิ 36140	อบต.ช่องสามหมอ	16.0420	102.2779	1			7	0	0	2543	กำจัดไม่ถูกต้อง	เทกอง	1.50
15	ชัยภูมิ	สถานที่กำจัดขยะมูลฝอย อบต.ศรีสำราญ	บ้านหนองบัวบานเย็น ม.7 ตำบลศรีสำราญ อำเภอคอนสวรรค์	อบต.ศรีสำราญ	16.0079	102.3132	1			18	0	0	2555	กำจัดไม่ถูกต้อง	เทกอง	3.00
16	ชัยภูมิ	สถานที่กำจัดขยะมูลฝอย อบต.คอนสวรรค์	บ้านคอนสวรรค์ ม.9 ต.คอนสวรรค์ อ.คอนสวรรค์ จ.ชัยภูมิ 36140	อบต.คอนสวรรค์	15.9334	102.3089	1			16	0	0	2547	กำจัดไม่ถูกต้อง	เทกอง	4.00
17	ชัยภูมิ	สถานที่กำจัดขยะมูลฝอย ทต.คอนสวรรค์	บ้านหนองแดงน้อย ม.1 ถ.คอนสวรรค์ ไทรงาม ต.โคกมั่งงอย อ.คอน	ทต.คอนสวรรค์	15.9272	102.2626	1			29	0	0	2542	กำจัดไม่ถูกต้อง	เทกองควบคุมน้อยกว่า 50 ตัน	5.00
18	ชัยภูมิ	สถานที่กำจัดขยะมูลฝอย อบต.บ้านโสก	บ้านหนองบัวเพวัง ม.5 ต.บ้านโสก อ.คอนสวรรค์ จ.ชัยภูมิ 36140	อบต.บ้านโสก	15.8871	102.2422	1			5	0	0	2545	กำจัดไม่ถูกต้อง	เทกอง	4.00
19	ชัยภูมิ	สถานที่กำจัดขยะมูลฝอย อบต.ยางหวาย	บ้านยางหวาย ม.2 ต.ยางหวาย อ.คอนสวรรค์ จ.ชัยภูมิ 36140	อบต.ยางหวาย	15.8819	102.2885	1			5	0	0	2557	กำจัดไม่ถูกต้อง	เทกอง	0.60
20	ชัยภูมิ	สถานที่กำจัดขยะมูลฝอย อบต.หนองขาม	บ้านภูดิน ม.10 ต.หนองขาม อ.คอนสวรรค์ จ.ชัยภูมิ 36140	อบต.หนองขาม	15.8448	102.2450	1			3	0	0	2550	กำจัดไม่ถูกต้อง	เทกองควบคุมน้อยกว่า 50 ตัน	2.00
21	ชัยภูมิ	สถานที่กำจัดขยะมูลฝอย อบต.โนนสะอาด	บ้านโนนสงเปลือย ม.3 ต.โนนสะอาด อ.คอนสวรรค์ จ.ชัยภูมิ 36140	อบต.โนนสะอาด	15.8303	102.2511	1			50	0	0	2537	กำจัดไม่ถูกต้อง	เทกอง	1.00
22	ชัยภูมิ	สถานที่กำจัดขยะมูลฝอย ทต.ห้วยยาง	บ้านดอนอุดม ม.7 ต.ห้วยยาง อ.คอนสาร จ.ชัยภูมิ 36180	ทต.ห้วยยาง	16.5484	101.9337	1			20	0	0	2549	กำจัดไม่ถูกต้อง	เทกอง	5.00
23	ชัยภูมิ	สถานที่กำจัดขยะมูลฝอย ทต.ทุ่งลุยลาย	บ้านทุ่งลุยลาย ม.1 ต.ทุ่งลุยลาย อ.คอนสาร จ.ชัยภูมิ 36180	ทต.ทุ่งลุยลาย	16.5034	101.7240	1			2	0	0	2558	กำจัดไม่ถูกต้อง	เทกอง	3.00
24	ชัยภูมิ	สถานที่กำจัดขยะมูลฝอย อบต.โนนคูณ	บ้านโสกมะตูม ม.3 ต.โนนคูณ อ.คอนสาร จ.ชัยภูมิ 36180	อบต.โนนคูณ	16.4983	102.0190	1			5	0	0	2545	กำจัดไม่ถูกต้อง	เทกอง	3.00
25	ชัยภูมิ	สถานที่กำจัดขยะมูลฝอย ทต.คอนสาร	บ้านม่วง ม.4 ต.ดงบัง อ.คอนสาร จ.ชัยภูมิ 36180	ทต.คอนสาร	16.5903	101.9511		1		46			2542			
26	ชัยภูมิ	สถานที่กำจัดขยะมูลฝอย อบต.คอนสาร	บ้านหินรอยเมย ม.8 ต.ดงบัง อ.คอนสาร จ.ชัยภูมิ 36180	อบต.คอนสาร	16.5677	101.9439	1			5	3	87	2545	กำจัดไม่ถูกต้อง	เทกอง	1.50
27	ชัยภูมิ	สถานที่กำจัดขยะมูลฝอย อบต.ละหาน	บ้านหนองหญ้าข้าวนก ม.4 ต.ละหาน อ.จัตุรัส จ.ชัยภูมิ 36130	อบต.ละหาน	15.6094	101.9411	1			8	0	0	2548	กำจัดไม่ถูกต้อง	เผากลางแจ้ง	2.00
28	ชัยภูมิ	สถานที่กำจัดขยะมูลฝอย ทต.จัตุรัส	บ้านมะเกลือ ม.6 ตำบลบ้านกอก อำเภอจัตุรัส จังหวัดชัยภูมิ	ทต.จัตุรัส	15.6461	101.8356	1			4	0	0	2545	กำจัดไม่ถูกต้อง	เทกอง	5.00
29	ชัยภูมิ	สถานที่กำจัดขยะมูลฝอย อบต.หนองบัวโคก	บ้านห้วยดอนยาว ม.11 ต.หนองบัวโคก อ.จัตุรัส จ.ชัยภูมิ 36130	อบต.หนองบัวโคก	15.4568	101.8417	1			11	0	0	2540	กำจัดไม่ถูกต้อง	เทกอง	2.00
30	ชัยภูมิ	สถานที่กำจัดขยะมูลฝอย ทต.หนองบัวโคก	บ้านหนองสะแก ม.9 ต.บ้านขาม อ.จัตุรัส จ.ชัยภูมิ 36130	ทต.หนองบัวโคก	15.4443	101.8128	1			19	0	0	2544	กำจัดไม่ถูกต้อง	เทกอง	4.00
31	ชัยภูมิ	สถานที่กำจัดขยะมูลฝอย อบต.บ้านขาม	บ้านโนนครอเหนือ ม.11 ต.บ้านขาม อ.จัตุรัส จ.ชัยภูมิ 36130	อบต.บ้านขาม	15.5176	101.7673	1			18	0	0	2551	กำจัดไม่ถูกต้อง	เทกองควบคุมน้อยกว่า 50 ตัน	4.00
32	ชัยภูมิ	สถานที่กำจัดขยะมูลฝอย อบต.หนองโดน หมู่4	บ้านร้านหญ้า ม.4 ต.หนองโดน อ.จัตุรัส จ.ชัยภูมิ 36130	อบต.หนองโดน	15.5332	101.7871		1		3			2543			
33	ชัยภูมิ	สถานที่กำจัดขยะมูลฝอย อบต.กุดน้ำใส	บ้านเดื่อ ม.5 ต.กุดน้ำใส อ.จัตุรัส จ.ชัยภูมิ 36130	อบต.กุดน้ำใส	15.5212	101.8497	1			5	0	0	2550	กำจัดไม่ถูกต้อง	เทกองควบคุมน้อยกว่า 50 ตัน	3.00
34	ชัยภูมิ	สถานที่กำจัดขยะมูลฝอย อบต.หนองบัวบาน	บ้านหนองบัวบาน ม.2 ต.หนองบัวบาน อ.จัตุรัส จ.ชัยภูมิ 36110	อบต.หนองบัวบาน	15.6558	101.8349	1			6	0	0	2548	กำจัดไม่ถูกต้อง	เทกอง	5.00
35	ชัยภูมิ	สถานที่กำจัดขยะมูลฝอย อบต.ส้มป่อย	บ้านหนองม่วง ม.4 ต.ส้มป่อย อ.จัตุรัส จ.ชัยภูมิ 36130	อบต.ส้มป่อย	15.6879	101.8029	1			2.28	0	0	2543	กำจัดไม่ถูกต้อง	เทกอง	4.00
36	ชัยภูมิ	สถานที่กำจัดขยะมูลฝอย ทต.หนองบัวใหญ่	บ้านหนองบัวใหญ่ ม.1 ต.หนองบัวใหญ่ อ.จัตุรัส จ.ชัยภูมิ 36130	ทต.หนองบัวใหญ่	15.5681	101.8735	1			6	0	0	2555	กำจัดไม่ถูกต้อง	เทกอง	2.00
37	ชัยภูมิ	สถานที่กำจัดขยะมูลฝอย อบต.ซับใหญ่	บ้านซับใหญ่พัฒนา ม.10 ต.ซับใหญ่ อ.ซับใหญ่ จ.ชัยภูมิ 36130	อบต.ซับใหญ่	15.6397	101.5923	1			4	2	0	2560	กำจัดไม่ถูกต้อง	เผากลางแจ้ง	3.00
38	ชัยภูมิ	สถานที่กำจัดขยะมูลฝอย ทต.เทพสถิต	บ้านห้วยฝรั่ง ม.4 ต.วะตะแบก อ.เทพสถิต จ.ชัยภูมิ 36230	ทต.เทพสถิต	15.3631	101.3815	1			14	44	0	2542	กำจัดไม่ถูกต้อง	เทกอง	3.00
39	ชัยภูมิ	สถานที่กำจัดขยะมูลฝอย อบต.นายางกลัก	บ้านนายางกลัก ม.1 ต.นายางกลัก อ.เทพสถิต จ.ชัยภูมิ 36230	อบต.นายางกลัก	15.6450	101.5125	1			20	0	0	2550	กำจัดไม่ถูกต้อง	เทกอง	4.00
40	ชัยภูมิ	สถานที่กำจัดขยะมูลฝอย อบต.ดาเนิน	บ้านเนินเพ็ชร หมู่ที่ 14 ตำบลดาเนิน อำเภอเนินสง่า จังหวัดชัยภูมิ	อบต.ดาเนิน	15.5786	102.0170	1			10	0	0	2547	กำจัดไม่ถูกต้อง	เทกองควบคุมน้อยกว่า 50 ตัน	2.00
41	ชัยภูมิ	สถานที่กำจัดขยะมูลฝอย อบต.หนองฉิม	บ้านโนนสะอาด ม.8 ต.หนองฉิม อ.เนินสง่า จ.ชัยภูมิ 36130	อบต.หนองฉิม	15.5967	101.9725	1			10	0	0	2546	กำจัดไม่ถูกต้อง	เทกอง	7.00
42	ชัยภูมิ	สถานที่กำจัดขยะมูลฝอย อบต.ชีบน หมู่3	บ้านหนองกระทุ่ม ม.3 ต.ชีบน อ.บ้านเขว้า จ.ชัยภูมิ 36170	อบต.ชีบน	15.8890	101.7288	1			10	0	0	2547	กำจัดไม่ถูกต้อง	เทกอง	4.00
43	ชัยภูมิ	สถานที่กำจัดขยะมูลฝอย อบต.ชีบน หมู่7	บ้านกุดตะเคียน ม.7 ต.ชีบน อ.บ้านเขว้า จ.ชัยภูมิ 36170	อบต.ชีบน	15.8135	101.7694		1			2		2546			
44	ชัยภูมิ	สถานที่กำจัดขยะมูลฝอย อบต.โนนแดง	บ้านโนนเสาเล้า ม.3 ต.โนนแดง อ.บ้านเขว้า จ.ชัยภูมิ 36170	อบต.โนนแดง	15.8037	101.9252	1			20	0	0	2530	กำจัดไม่ถูกต้อง	เทกองควบคุมน้อยกว่า 50 ตัน	4.00
45	ชัยภูมิ	สถานที่กำจัดขยะมูลฝอย ทต.ตลาดแร้ง	บ้านหลุบโพธิ์เพชร ม.17 ต.ตลาดแร้ง อ.บ้านเขว้า จ.ชัยภูมิ 36170	ทต.ตลาดแร้ง	15.7952	101.8461	1			10	0	0	2554	กำจัดไม่ถูกต้อง	เทกอง	9.00
46	ชัยภูมิ	สถานที่กำจัดขยะมูลฝอย อบต.สามสวน	บ้านสามสวนใต้ หมู่ที่ 9 ตำบลบ้านสวน อำเภอบ้านแท่น จังหวัดชัยภูมิ	อบต.สามสวน	16.4137	102.2695	1			6	0	0	2551	กำจัดไม่ถูกต้อง	เทกอง	3.00

ลำดับ	จังหวัด	ชื่อสถานที่	ที่ตั้งสถานที่กำจัดขยะมูลฝอย	ผู้ดำเนินการ	พิกัด		การดำเนินงาน			ขนาดพื้นที่			ปีเปิดดำเนินงาน	ความถูกต้อง	ระบบการกำจัด	ปริมาณขยะมูลฝอย
					Latitude	longitude	เปิด	ปิด	หยุด	ไร่	งาน	ารางวา				เข้าสถานที่กำจัด (ตัน/วัน)
47	ชัยภูมิ	สถานที่กำจัดขยะมูลฝอย ทต.บ้านแท่น	บ้านนาดีศรีสง่า ม.14 ต.บ้านแท่น อ.บ้านแท่น จ.ชัยภูมิ 36190	ทต.บ้านแท่น	16.3862	102.3358	1			22	0	0	2547	กำจัดไม่ถูกต้อง	เทกองควบคุมน้อยกว่า 50 ตัน	8.00
48	ชัยภูมิ	สถานที่กำจัดขยะมูลฝอย อบต.สระพัง	บ้านนายม ม.8 ต.สระพัง อ.บ้านแท่น จ.ชัยภูมิ 36190	อบต.สระพัง	16.4074	102.4147	1			25	0	0	2552	กำจัดไม่ถูกต้อง	เทกอง	3.00
49	ชัยภูมิ	สถานที่กำจัดขยะมูลฝอย ทต.บ้านเต่า	บ้านหินลาด ม.2 ต.บ้านเต่า อ.บ้านแท่น จ.ชัยภูมิ 36190	ทต.บ้านเต่า	16.3275	102.3918	1			30	0	0	2548	กำจัดไม่ถูกต้อง	เทกองควบคุมน้อยกว่า 50 ตัน	3.00
50	ชัยภูมิ	สถานที่กำจัดขยะมูลฝอย ทต.บ้านเพชร	บ้านดอนชะแง้ ม.11 ต.บ้านเพชร อ.บำเหน็จณรงค์ จ.ชัยภูมิ 36160	ทต.บ้านเพชร	15.4420	101.6700	1			51	0	0	2542	กำจัดไม่ถูกต้อง	เทกองควบคุมน้อยกว่า 50 ตัน	3.00
51	ชัยภูมิ	สถานที่กำจัดขยะมูลฝอย ทต.บำเหน็จณรงค์	บ้านปะโค หมู่ที่ 3 ตำบลบ้านชวน อำเภอบำเหน็จณรงค์ จังหวัดชัยภูมิ	ทต.บำเหน็จณรงค์	15.4997	101.6358	1			80	0	0	2546	กำจัดไม่ถูกต้อง	เทกอง	5.00
52	ชัยภูมิ	สถานที่กำจัดขยะมูลฝอย อบต.หัวทะเล หมู่2	บ้านหัวสระ ม.2 ต.หัวทะเล อ.บำเหน็จณรงค์ จ.ชัยภูมิ 36160	อบต.หัวทะเล	15.4341	101.7550	1			5	0	0	2550	กำจัดไม่ถูกต้อง	เทกอง	5.00
53	ชัยภูมิ	สถานที่กำจัดขยะมูลฝอย อบต.บ้านตาล	บ้านหัวบึง ม.1 ต.บ้านตาล อ.บำเหน็จณรงค์ จ.ชัยภูมิ 36160	อบต.บ้านตาล	15.4695	101.7458	1			9	0	0	2550	กำจัดไม่ถูกต้อง	เทกอง	2.00
54	ชัยภูมิ	สถานที่กำจัดขยะมูลฝอย อบต.โคกเริงรมย์	บ้านสามหลังพัฒนา ม.10 ต.โคกเริงรมย์ อ.บำเหน็จณรงค์ จ.ชัยภูมิ	อบต.โคกเริงรมย์	15.3991	101.6451	1			2	0	0	2552	กำจัดไม่ถูกต้อง	เทกอง	3.00
55	ชัยภูมิ	สถานที่กำจัดขยะมูลฝอย อบต.วังทอง	บ้านห้วยหินฝน หมู่ที่ 8 ตำบลวังทอง อำเภอภักดีชุมพล จังหวัดชัยภูมิ	อบต.วังทอง	15.8417	101.4127	1			5	0	0	2539	กำจัดไม่ถูกต้อง	เทกอง	1.00
56	ชัยภูมิ	สถานที่กำจัดขยะมูลฝอย อบต.เจาทอง	บ้านลาดชุมพล ม.1 ต.เจาทอง อ.ภักดีชุมพล จ.ชัยภูมิ 36260	อบต.เจาทอง	15.9016	101.4320	1			5	0	0	2555	กำจัดไม่ถูกต้อง	เทกอง	7.00
57	ชัยภูมิ	สถานที่กำจัดขยะมูลฝอย อบต.แหลมทอง หมู่1	บ้านแหลมทอง ม.1 ต.แหลมทอง อ.ภักดีชุมพล จ.ชัยภูมิ 36260	อบต.แหลมทอง	15.9982	101.4455		1		1			2553			
58	ชัยภูมิ	สถานที่กำจัดขยะมูลฝอย อบต.แหลมทอง หมู่5	บ้านสามแยกดงสวรรค์ ม.5 ต.แหลมทอง อ.ภักดีชุมพล จ.ชัยภูมิ	อบต.แหลมทอง	15.9986	101.4455		1		0.5			2552			
59	ชัยภูมิ	สถานที่กำจัดขยะมูลฝอย อบต.แหลมทอง หมู่6	บ้านวังตะกู ม.6 ต.แหลมทอง อ.ภักดีชุมพล จ.ชัยภูมิ 36260	อบต.แหลมทอง	16.0129	101.4521	1			0.5	0	0	2552	กำจัดไม่ถูกต้อง	เทกอง	1.00
60	ชัยภูมิ	สถานที่กำจัดขยะมูลฝอย อบต.โคกสะอาด	บ้านหัวครูสระ ม.11 ต.โคกสะอาด อ.ภูเขียว จ.ชัยภูมิ 36110	อบต.โคกสะอาด	16.4567	102.0882	1			20	0	0	2550	กำจัดไม่ถูกต้อง	เทกองควบคุมน้อยกว่า 50 ตัน	7.00
61	ชัยภูมิ	สถานที่กำจัดขยะมูลฝอย ทต.บ้านแก้ง หมู่ 17	บ้านลาด ม.17 ต.บ้านแก้ง อ.ภูเขียว จ.ชัยภูมิ 36110	ทต.บ้านแก้ง	16.4090	102.0122	1			2	0	0	2557	กำจัดไม่ถูกต้อง	เทกอง	1.00
62	ชัยภูมิ	สถานที่กำจัดขยะมูลฝอย ทต.บ้านแก้ง หมู่11	บ้านนาหัวแรด ม.11 ต.บ้านแก้ง อ.ภูเขียว จ.ชัยภูมิ 36110	ทต.บ้านแก้ง	16.4327	101.9925	1			1	0	0	2557	กำจัดไม่ถูกต้อง	เทกอง	0.50
63	ชัยภูมิ	สถานที่กำจัดขยะมูลฝอย ทต.บ้านแก้ง หมู่15	บ้านธาตุสามหมื่น ม.15 ต.บ้านแก้ง อ.ภูเขียว จ.ชัยภูมิ 36110	ทต.บ้านแก้ง	16.4328	101.9962	1			2	0	0	2557	กำจัดไม่ถูกต้อง	เทกอง	1.00
64	ชัยภูมิ	สถานที่กำจัดขยะมูลฝอย อบต.หนองตูม	บ้านประชาสามัคคี ม.8 ต.หนองตูม อ.ภูเขียว จ.ชัยภูมิ 36110	อบต.หนองตูม	16.3131	102.0762	1			30	0	0	2547	กำจัดไม่ถูกต้อง	เทกองควบคุมน้อยกว่า 50 ตัน	8.50
65	ชัยภูมิ	สถานที่กำจัดขยะมูลฝอย อบต.ผักปัง	บ้านโนนงาม ม.17 ต.ผักปัง อ.ภูเขียว จ.ชัยภูมิ	อบต.ผักปัง	16.3407	102.1105	1			53	0	0	2550	กำจัดไม่ถูกต้อง	เทกองควบคุมน้อยกว่า 50 ตัน	15.00
66	ชัยภูมิ	สถานที่กำจัดขยะมูลฝอย อบต.โอโล	บ้านนกเขาทอง ม.4 ต.โอโล อ.ภูเขียว จ.ชัยภูมิ	อบต.โอโล	16.3709	102.2214	1			30	0	0	2547	กำจัดไม่ถูกต้อง	เทกอง	4.00
67	ชัยภูมิ	สถานที่กำจัดขยะมูลฝอย อบต.กุดยม	บ้านเรือ ม.2 ต.กุดยม อ.ภูเขียว จ.ชัยภูมิ 36110	อบต.กุดยม	16.3963	102.1857	1			1	0	0	2554	กำจัดไม่ถูกต้อง	เทกอง	1.50
68	ชัยภูมิ	สถานที่กำจัดขยะมูลฝอย อบต.กวางโจน	บ้านนาล้อม ม.10 ต.กวางโจน อ.ภูเขียว จ.ชัยภูมิ 36110	อบต.กวางโจน	16.2773	102.2330	1			11.3	0	0	2549	กำจัดไม่ถูกต้อง	เทกองควบคุมน้อยกว่า 50 ตัน	9.00
69	ชัยภูมิ	สถานที่กำจัดขยะมูลฝอย ทต.บ้านเพชรภูเขียว	บ้านเมืองคง ม.2 ต.บ้านเพชร อ.ภูเขียว จ.ชัยภูมิ 36110	ทต.บ้านเพชรภูเขียว	16.3543	102.2754	1			9	0	0	2540	กำจัดไม่ถูกต้อง	เทกองควบคุมน้อยกว่า 50 ตัน	4.00
70	ชัยภูมิ	สถานที่กำจัดขยะมูลฝอย ทต.ธาตุทอง	บ้านฝายพญานาค ม.4 ต.ธาตุทอง อ.ภูเขียว จ.ชัยภูมิ 36110	ทต.ธาตุทอง	16.2286	102.2429	1			30	0	0	2549	กำจัดไม่ถูกต้อง	เทกองควบคุมน้อยกว่า 50 ตัน	3.00
71	ชัยภูมิ	สถานที่กำจัดขยะมูลฝอย ทม.ชัยภูมิ	บ้านมอดินแดง หมู่ที่ 1 ตำบล อำเภอเมืองชัยภูมิ จังหวัดชัยภูมิ	ทม.ชัยภูมิ	15.8519	102.0250	1			39	3	58.8	2546	กำจัดไม่ถูกต้อง	เทกองควบคุมน้อยกว่า 50 ตัน	48.00
72	ชัยภูมิ	สถานที่กำจัดขยะมูลฝอย อบต.นาเสียว หมู่1	บ้านนาเสียว ม.1 ต.นาเสียว อ.เมืองชัยภูมิ จ.ชัยภูมิ 36000	อบต.นาเสียว	15.9350	102.1141	1			1	0	0	2553	กำจัดไม่ถูกต้อง	เทกอง	1.50
73	ชัยภูมิ	สถานที่กำจัดขยะมูลฝอย อบต.นาเสียว หมู่2	บ้านนาวัง ม.2 ต.นาเสียว อ.เมืองชัยภูมิ จ.ชัยภูมิ 36000	อบต.นาเสียว	15.9262	102.0813		1		10			2553			
74	ชัยภูมิ	สถานที่กำจัดขยะมูลฝอย อบต.นาเสียว หมู่4	บ้านซับรวงไทร ม.4 ต.นาเสียว อ.เมืองชัยภูมิ จ.ชัยภูมิ 36000	อบต.นาเสียว	15.9386	102.0922		1		10			2553			
75	ชัยภูมิ	สถานที่กำจัดขยะมูลฝอย อบต.นาเสียว หมู่5	บ้านนาสีนวล ม.5 ต.นาเสียว อ.เมืองชัยภูมิ จ.ชัยภูมิ 36000	อบต.นาเสียว	15.9002	102.1091		1		10			2553			
76	ชัยภูมิ	สถานที่กำจัดขยะมูลฝอย อบต.ห้วยบง หมู่9	บ้านยางบง ม.9 ต.ห้วยบง อ.เมืองชัยภูมิ จ.ชัยภูมิ	อบต.ห้วยบง	15.8616	102.1398	1			5	0	0	2555	กำจัดไม่ถูกต้อง	เทกองควบคุมน้อยกว่า 50 ตัน	2.00
77	ชัยภูมิ	สถานที่กำจัดขยะมูลฝอย อบต.กุดตุ้ม	บ้านหนองคู ม.3 ต.กุดตุ้ม อ.เมืองชัยภูมิ จ.ชัยภูมิ 36000	อบต.กุดตุ้ม	15.7851	102.1450	1			100	0	0	2556	กำจัดไม่ถูกต้อง	เผาในเตา (ไม่มีระบบบำบัดอากาศ)	5.00
78	ชัยภูมิ	สถานที่กำจัดขยะมูลฝอย อบต.โพนทอง	บ้านซับพระไวย์ หมู่ที่ 6 ตำบลโพนทอง อำเภอเมืองชัยภูมิ	อบต.โพนทอง	15.8910	102.1163	1			3	0	0	2549	กำจัดไม่ถูกต้อง	เผาในเตา (ไม่มีระบบบำบัดอากาศ)	6.00
79	ชัยภูมิ	สถานที่กำจัดขยะมูลฝอย ทต.บ้านค่ายหมื่นแผ้ว	บ้านกะฮาด ม.6 ต.แหลมทอง อ.เมืองชัยภูมิ จ.ชัยภูมิ 36000	ทต.บ้านค่ายหมื่นแผ้ว	15.6341	102.0050	1			8	0	0	2544	กำจัดไม่ถูกต้อง	เทกอง	1.00
80	ชัยภูมิ	สถานที่กำจัดขยะมูลฝอย อบต.ซับสีทอง	บ้านห้วยแคนน้อย ม.2 ต.ซับสีทอง อ.เมืองชัยภูมิ จ.ชัยภูมิ 36000	อบต.ซับสีทอง	16.0938	102.0268	1			2	0	0	2552	กำจัดไม่ถูกต้อง	เทกอง	1.00
81	ชัยภูมิ	สถานที่กำจัดขยะมูลฝอย อบต.คูเมือง	บ้านโนนดู่ ม.4 ต.คูเมือง อ.หนองบัวแดง จ.ชัยภูมิ 36210	อบต.คูเมือง	16.0125	101.7231	1			0	1	0	2553	กำจัดไม่ถูกต้อง	เผาในเตา (ไม่มีระบบบำบัดอากาศ)	3.00
82	ชัยภูมิ	สถานที่กำจัดขยะมูลฝอย ทต.หนองบัวแดง	บ้านโสกรัง ม.7 ต.หนองบัวแดง อ.หนองบัวแดง จ.ชัยภูมิ 36210	ทต.หนองบัวแดง	16.0735	101.7803		1		9			2550			
83	ชัยภูมิ	สถานที่กำจัดขยะมูลฝอย อบต.หนองแวง	บ้านนาเจริญใต้ ม.18 ต.หนองแวง อ.หนองบัวแดง จ.ชัยภูมิ 36210	อบต.หนองแวง	16.1296	101.6589	1			2	0	0	2556	กำจัดไม่ถูกต้อง	เผาในเตา (ไม่มีระบบบำบัดอากาศ)	7.00
84	ชัยภูมิ	สถานที่กำจัดขยะมูลฝอย อบต.กุดชุมแสง หมู่7	บ้านโชคอำนวย หมู่ที่ 7 ตำบลกุดชุมแสง อำเภอหนองบัวแดง	อบต.กุดชุมแสง	16.0559	101.7352	1			29	0	0	2556	กำจัดไม่ถูกต้อง	อื่นๆ (เทกอง+เผาในเตา)	4.00
85	ชัยภูมิ	สถานที่กำจัดขยะมูลฝอย อบต.กุดชุมแสง หมู่9	บ้านนาชุมแสง ม.9 ต.กุดชุมแสง อ.หนองบัวแดง จ.ชัยภูมิ 36210	อบต.กุดชุมแสง	16.0056	101.7870		1		5			2556			
86	ชัยภูมิ	สถานที่กำจัดขยะมูลฝอย อบต.กุดชุมแสง หมู่12	บ้านนาอุดม ม.12 ต.กุดชุมแสง อ.หนองบัวแดง จ.ชัยภูมิ 36210	อบต.กุดชุมแสง	16.0320	101.8558		1		5			2556			
87	ชัยภูมิ	สถานที่กำจัดขยะมูลฝอย อบต.โสกปลาดุก	บ้านหนองดานา ม.3 ต.โสกปลาดุก อ.หนองบัวระเหว จ.ชัยภูมิ 36250	อบต.โสกปลาดุก	15.7410	101.7410	1			2	3	0	2547	กำจัดไม่ถูกต้อง	เทกอง	2.50
88	ชัยภูมิ	สถานที่กำจัดขยะมูลฝอย ทต.หนองบัวระเหว	บ้านหนองโจด หมู่ที่ 3 ตำบลหนองบัวระเหว อำเภอหนองบัวระเหว	ทต.หนองบัวระเหว	15.7652	101.7494	1			9	0	0	2542	กำจัดไม่ถูกต้อง	เทกองควบคุมน้อยกว่า 50 ตัน	5.00
89	ชัยภูมิ	สถานที่กำจัดขยะมูลฝอย ทต.โคกสะอาด	บ้านโคกสะอาด ม.3 ต.โคกสะอาด อ.หนองบัวระเหว จ.ชัยภูมิ 36250	ทต.โคกสะอาด	15.7877	101.6966	1			1.5	0	0	2564	กำจัดไม่ถูกต้อง	เทกอง	2.00
90	ชัยภูมิ	สถานที่กำจัดขยะมูลฝอย ทต.ห้วยแย้	บ้านซับหวาย ม.7 ต.ห้วยแย้ อ.หนองบัวระเหว จ.ชัยภูมิ 36250	ทต.ห้วยแย้	15.9175	101.6801	1			8	0	0	2549	กำจัดไม่ถูกต้อง	เทกอง	2.50
91	ชัยภูมิ	สถานที่กำจัดขยะมูลฝอย อบต.กุดเลาะ	โปร่งนกยุง ม.4 ต.กุดเลาะ อ.เกษตรสมบูรณ์ จ.ชัยภูมิ 36120	อบต.กุดเลาะ	16.3221	101.9508		1		1			2545			
92	ชัยภูมิ	สถานที่กำจัดขยะมูลฝอย อบต.โนนทอง	โคกมีดโต้ ม.10 ต.โนนทอง อ.เกษตรสมบูรณ์ จ.ชัยภูมิ 36120	อบต.โนนทอง	16.3129	101.8990		1		33			2559			
93	ชัยภูมิ	สถานที่กำจัดขยะมูลฝอย อบต.บ้านเป้า หมู่12	ม.12 ต.บ้านเป้า อ.เกษตรสมบูรณ์ จ.ชัยภูมิ 36210	อบต.บ้านเป้า	16.3773	101.9650		1		10			2520			
94	ชัยภูมิ	สถานที่กำจัดขยะมูลฝอย อบต.บ้านยาง	ที่สาธารณะโคกตลาดวัว ต.บ้านยาง อ.เกษตรสมบูรณ์ จ.ชัยภูมิ	อบต.บ้านยาง	16.2698	101.9240		1		7			2542			
95	ชัยภูมิ	สถานที่กำจัดขยะมูลฝอย อบต.โคกมั่งงอย	บ้านโคกมั่งงอย ม.10 ต.โคกมั่งงอย อ.คอนสวรรค์ จ.ชัยภูมิ 36140	อบต.โคกมั่งงอย	15.9375	102.2460	1			1.2	0	0	2557	กำจัดไม่ถูกต้อง	เทกอง	1.50

ลำดับ	จังหวัด	ชื่อสถานที่	ที่ตั้งสถานที่กำจัดขยะมูลฝอย	ผู้ดำเนินการ	พิกัด		การดำเนินงาน			ขนาดพื้นที่			ปีเปิดดำเนินงาน	ความถูกต้อง	ระบบการกำจัด	ปริมาณขยะมูลฝอย
					Latitude	longitude	เปิด	ปิด	หยุด	ไร่	งาน	ารางวา				เข้าสถานที่กำจัด (ตัน/วัน)
96	ชัยภูมิ	สถานที่กำจัดขยะมูลฝอย อบต.กุดน้ำใส บ้านตลาด	บ้านตลาด ม.5 ต.กุดน้ำใส อ.จัตุรัส จ.ชัยภูมิ 36130	อบต.กุดน้ำใส	15.6230	101.7878		1		5			2550			
97	ชัยภูมิ	สถานที่กำจัดขยะมูลฝอย นายสมศักดิ์ เคียงแก้ว (อบต.นาเสียว)	ภูชาติ ม.18 ต.หนองแวง อ.หนองบัวแดง จ.ชัยภูมิ 36210	นายสมศักดิ์ เคียงแก้ว	15.9007	102.0951		1		5			2542			
98	ชัยภูมิ	สถานที่กำจัดขยะมูลฝอย อบต.ท่ากูบ	ม.10 ต.ท่ากูบ อ.ซับใหญ่ จ.ชัยภูมิ 36130	อบต.ท่ากูบ	15.6349	101.7109		1		0.5			2558			
99	ชัยภูมิ	สถานที่กำจัดขยะมูลฝอย ทต.ทุ่งทอง	บ้านกุดไข่นุ่น ม.9 ต. อ.บ้านเขว้า จ.ชัยภูมิ 36170	ทต.ทุ่งทอง	15.7267	101.9086	1			8	0	0	2559	กำจัดไม่ถูกต้อง	เทกอง	2.00
100	ชัยภูมิ	สถานที่กำจัดขยะมูลฝอย อบต.บ้านชวน	โคกแดง ม.9 ต.บ้านชวน อ.บำเหน็จณรงค์ จ.ชัยภูมิ 36160	อบต.บ้านชวน	15.4985	101.6350	1			80	0	0	2559	กำจัดไม่ถูกต้อง	เทกอง	2.00
101	ชัยภูมิ	สถานที่กำจัดขยะมูลฝอย อบต.แหลมทอง	บ้านหินเหิบ ม.4 ต.แหลมทอง อ.ภักดีชุมพล จ.ชัยภูมิ 36260	อบต.แหลมทอง	16.0206	101.4405	1			4	0	0	2552	กำจัดไม่ถูกต้อง	เทกอง	1.00
102	ชัยภูมิ	สถานที่กำจัดขยะมูลฝอย อบต.หนองคอนไทย	บ้านหนองบัวพรม ม.1 ต.หนองคอนไทย อ.ภูเขียว จ.ชัยภูมิ 36110	อบต.หนองคอนไทย	16.4198	102.1550		1		2			2556			
103	ชัยภูมิ	สถานที่กำจัดขยะมูลฝอย อบต.โนนสำราญ หมู่2	บ้านโนนสำราญ ม.2 ต.โนนสำราญ อ.เมืองชัยภูมิ จ.ชัยภูมิ 36240	อบต.โนนสำราญ	15.6815	102.0974	1			1	0	0	2552	กำจัดไม่ถูกต้อง	เทกอง	0.20
104	ชัยภูมิ	สถานที่กำจัดขยะมูลฝอย อบต.โนนสำราญ หมู่3	บ้านกระพี้ ม.3 ต.โนนสำราญ อ.เมืองชัยภูมิ จ.ชัยภูมิ 36240	อบต.โนนสำราญ	15.6682	102.0680	1			1	0	0	2552	กำจัดไม่ถูกต้อง	เทกอง	0.20
105	ชัยภูมิ	สถานที่กำจัดขยะมูลฝอย อบต.โนนสำราญ หมู่5	บ้านแก้งน้อย ม.5 ต.โนนสำราญ อ.เมืองชัยภูมิ จ.ชัยภูมิ 36240	อบต.โนนสำราญ	15.6589	102.1140	1			1	0	0	2552	กำจัดไม่ถูกต้อง	เทกอง	0.20
106	ชัยภูมิ	สถานที่กำจัดขยะมูลฝอย อบต.โนนสำราญ หมู่8	บ้นาโนนสูงสะอาด ม.8 ต.โนนสำราญ อ.เมืองชัยภูมิ จ.ชัยภูมิ 36240	อบต.โนนสำราญ	15.6696	102.0705	1			20	0	0	2552	กำจัดไม่ถูกต้อง	เทกอง	0.30
107	ชัยภูมิ	สถานที่กำจัดขยะมูลฝอย อบต.หนองไผ่ หมู่8	บ้านสระแคน ม.8 ต.หนองไผ่ อ.แก้งคร้อ จ.ชัยภูมิ	อบต.หนองไผ่	16.1230	102.3095	1			2	0	0	2560	กำจัดไม่ถูกต้อง	เทกองควบคุมน้อยกว่า 50 ตัน	2.00
108	ชัยภูมิ	สถานที่กำจัดขยะมูลฝอย อบต.ถ้ำวัวแดง	บ้านบำเหน็จสุวรรณ์ ม.5 ต.ถ้ำวัวแดง อ.หนองบัวแดง จ.ชัยภูมิ	อบต.ถ้ำวัวแดง	16.0485	101.5263	1			1	0	0	2559	กำจัดไม่ถูกต้อง	เผาในเตา (ไม่มีระบบบำบัดอากาศ)	1.00
109	ชัยภูมิ	สถานที่กำจัดขยะมูลฝอย อบต.ท่าใหญ่ (บ่อที่ 1)	บ้านโนนสีทอง ม.5 ต.ท่าใหญ่ อ.หนองบัวแดง จ.ชัยภูมิ 36210	อบต.ท่าใหญ่	16.0351	101.6268		1					2558			
110	ชัยภูมิ	สถานที่กำจัดขยะมูลฝอย อบต.ท่าใหญ่ (บ่อที่ 2)	บ้านโนนสีทอง ม.5 ต.ท่าใหญ่ อ.หนองบัวแดง จ.ชัยภูมิ 36210	อบต.ท่าใหญ่	16.0351	101.6268	1			1	0	0	2558	กำจัดไม่ถูกต้อง	เผาในเตา (ไม่มีระบบบำบัดอากาศ)	4.00
111	ชัยภูมิ	สถานที่กำจัดขยะมูลฝอย อบต.บ้านแก้ง หมู่4	บ้านแก้ง ม.4 ต.บ้านแก้ง อ.แก้งคร้อ จ.ชัยภูมิ 36150	อบต.บ้านแก้ง	16.1828	102.3476	1			2	0	0	2557	กำจัดไม่ถูกต้อง	เผากลางแจ้ง	1.50
112	ชัยภูมิ	สถานที่กำจัดขยะมูลฝอย อบต.บ้านแก้ง หมู่6	บ้านลาด ซ ม.6 ต.บ้านแก้ง อ.ภูเขียว จ.ชัยภูมิ 36110	อบต.บ้านแก้ง	16.3886	102.0495		1					2557			
113	ชัยภูมิ	สถานที่กำจัดขยะมูลฝอย ทต.บ้านแก้ง หมู่20	บ้านโนนหินแร่ ม.20 ต.บ้านแก้ง อ.ภูเขียว จ.ชัยภูมิ 36110	ทต.บ้านแก้ง	16.3891	102.0104	1			2	0	0	2557	กำจัดไม่ถูกต้อง	เทกอง	3.50
114	ชัยภูมิ	สถานที่กำจัดขยะมูลฝอย อบต.บ้านแก้ง หมู่7	บ้านสะเดาหวาน ม.7 ต.บ้านแก้ง อ.แก้งคร้อ จ.ชัยภูมิ 36150	อบต.บ้านแก้ง	16.1747	102.3043	1			0.5	0	0	2559	กำจัดไม่ถูกต้อง	เทกอง	0.50
115	ชัยภูมิ	สถานที่กำจัดขยะมูลฝอย อบต.โนนสำราญ หมู่6	บ้านโสกหว้า ม.6 ต.โนนสำราญ อ.เมืองชัยภูมิ จ.ชัยภูมิ 36240	อบต.โนนสำราญ	15.6421	102.0893		1		2			2536			
116	ชัยภูมิ	สถานที่กำจัดขยะมูลฝอย ทวีรัตน์พลาสติก	227 ม.14 ต.นาฝาย อ.เมืองชัยภูมิ จ.ชัยภูมิ 36000	บริษัททวีรัตน์พลาสติก	15.8632	101.9678	1			100	0	0	2564	กำจัดไม่ถูกต้อง	เทกอง	28.00
117	ชัยภูมิ	สถานที่กำจัดขยะมูลฝอย อบต.รังงาม	52 หมู่ 3 ถนน หนองฉิม รังงาม ต. รังงาม อ. เนินสง่า จ. ชัยภูมิ	อบต.รังงาม	15.4857	101.9865	1			1	0	0	2561	กำจัดไม่ถูกต้อง	เผาในเตา (ไม่มีระบบบำบัดอากาศ)	1.00
118	ชัยภูมิ	สถานที่กำจัดขยะมูลฝอย อบต.บ้านไร่	ต.วะตะแบก อ.เทพสถิตย์ จ.ชัยภูมิ	อบต.บ้านไร่	15.5386	101.4171	1			1	0	0	2561	กำจัดไม่ถูกต้อง	เผาในเตา (ไม่มีระบบบำบัดอากาศ)	1.00
119	ชัยภูมิ	สถานที่กำจัดขยะมูลฝอย ทต.บ้านแก้ง หมู่20	บ้านโนนหินแร่ ม.20 ต.บ้านแก้ง อ.ภูเขียว จ.ชัยภูมิ 36110	ทต.บ้านแก้ง	16.4092	102.0122		1					2550			

กรมควบคุมมลพิษ
POLLUTION CONTROL DEPARTMENT

สำนักงานสิ่งแวดล้อม และควบคุมมลพิษที่ 12 (อุบลราชธานี)



แผนที่แสดงสถานะความถูกต้องของระบบกำจัดขยะมูลฝอย
สำนักงานสิ่งแวดล้อมและควบคุมมลพิษที่ 12 (อุบลราชธานี) ประจำปี พ.ศ. 2565

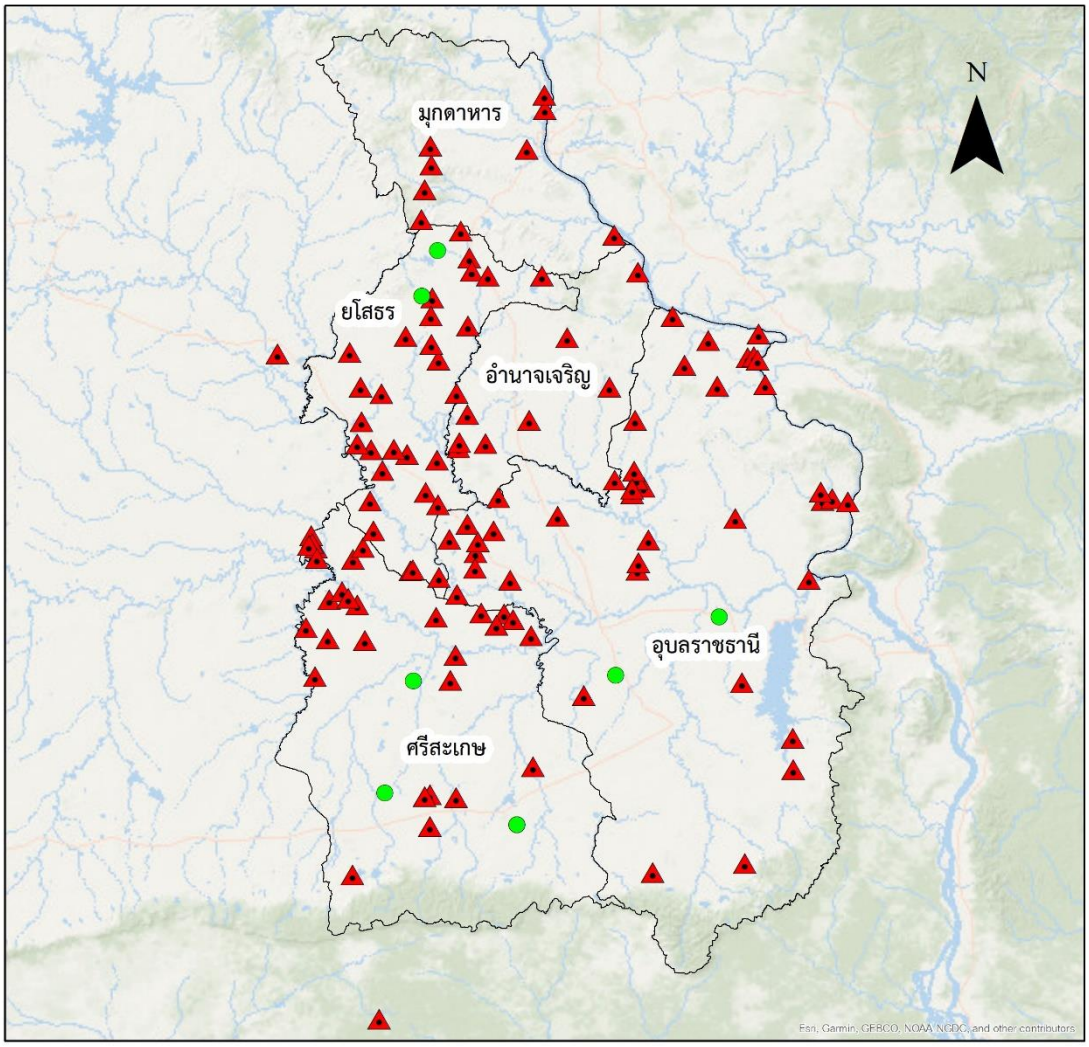

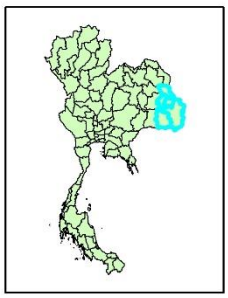

คำอธิบายสัญลักษณ์

- ดำเนินการถูกต้อง
- ดำเนินการไม่ถูกต้อง
- ขอบเขตจังหวัด

แผนที่แสดงสถานะความถูกต้องของระบบกำจัดขยะมูลฝอย จังหวัดอุบลราชธานี ประจำปี พ.ศ. 2565

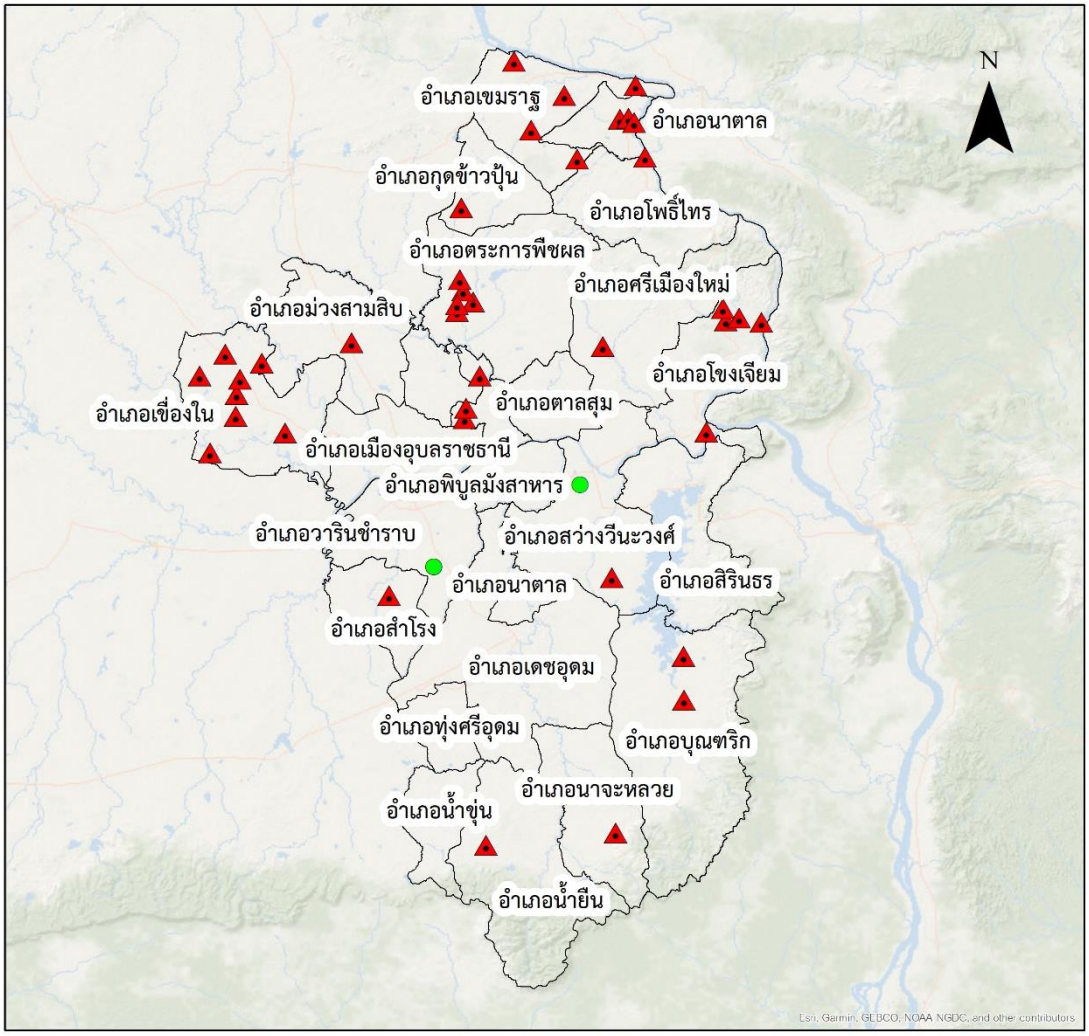

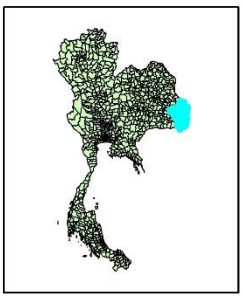

คำอธิบายสัญลักษณ์

- ดำเนินการถูกต้อง
- ดำเนินการไม่ถูกต้อง
- ขอบเขตจังหวัด

แผนที่แสดงสถานะความถูกต้องของระบบกำจัดขยะมูลฝอย
จังหวัดยโสธร ประจำปี พ.ศ. 2565

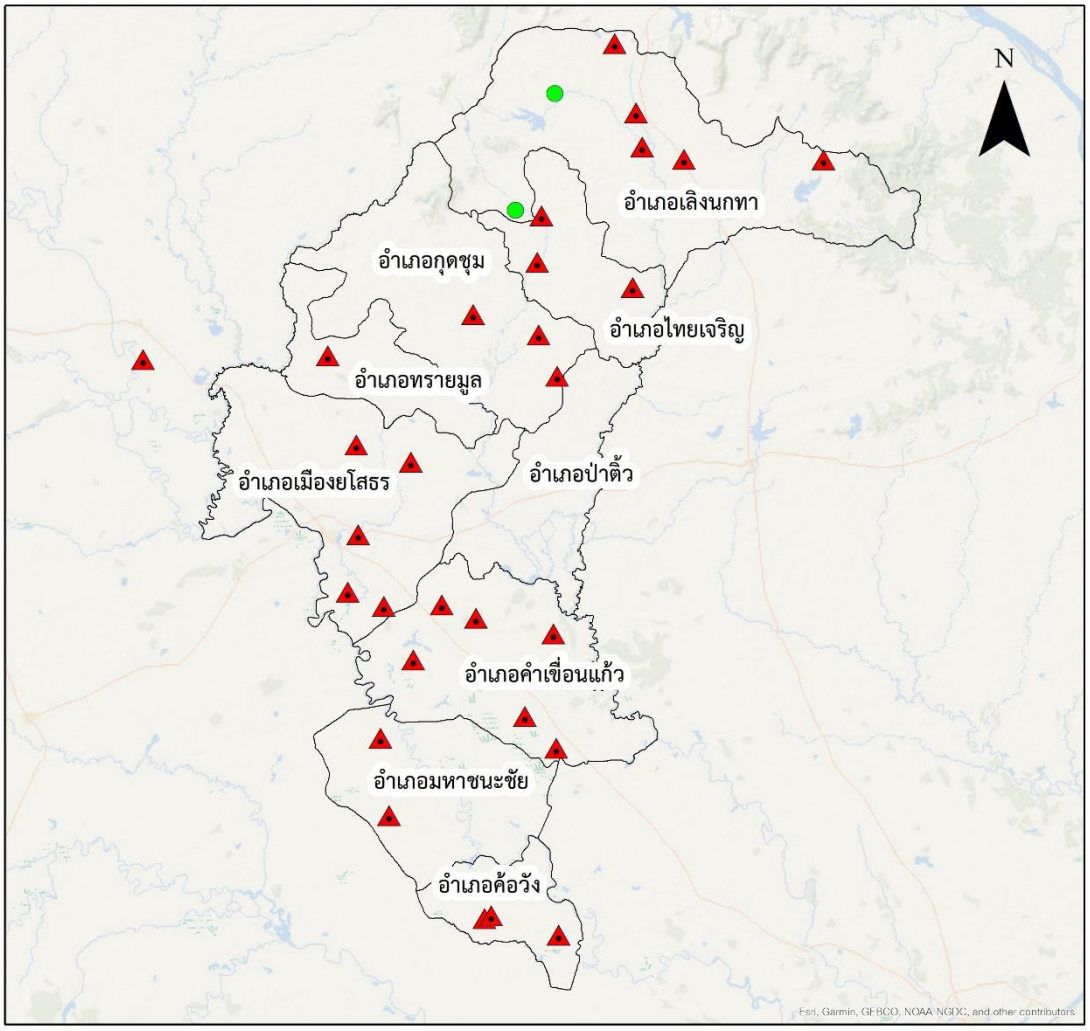

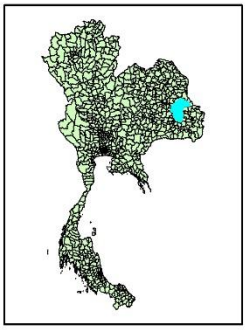

คำอธิบายสัญลักษณ์

- ดำเนินถูกต้อง
- ดำเนินไม่ถูกต้อง
- ขอบเขตจังหวัด

แผนที่แสดงสถานะความถูกต้องของระบบกำจัดขยะมูลฝอย
จังหวัดศรีสะเกษ ประจำปี พ.ศ. 2565

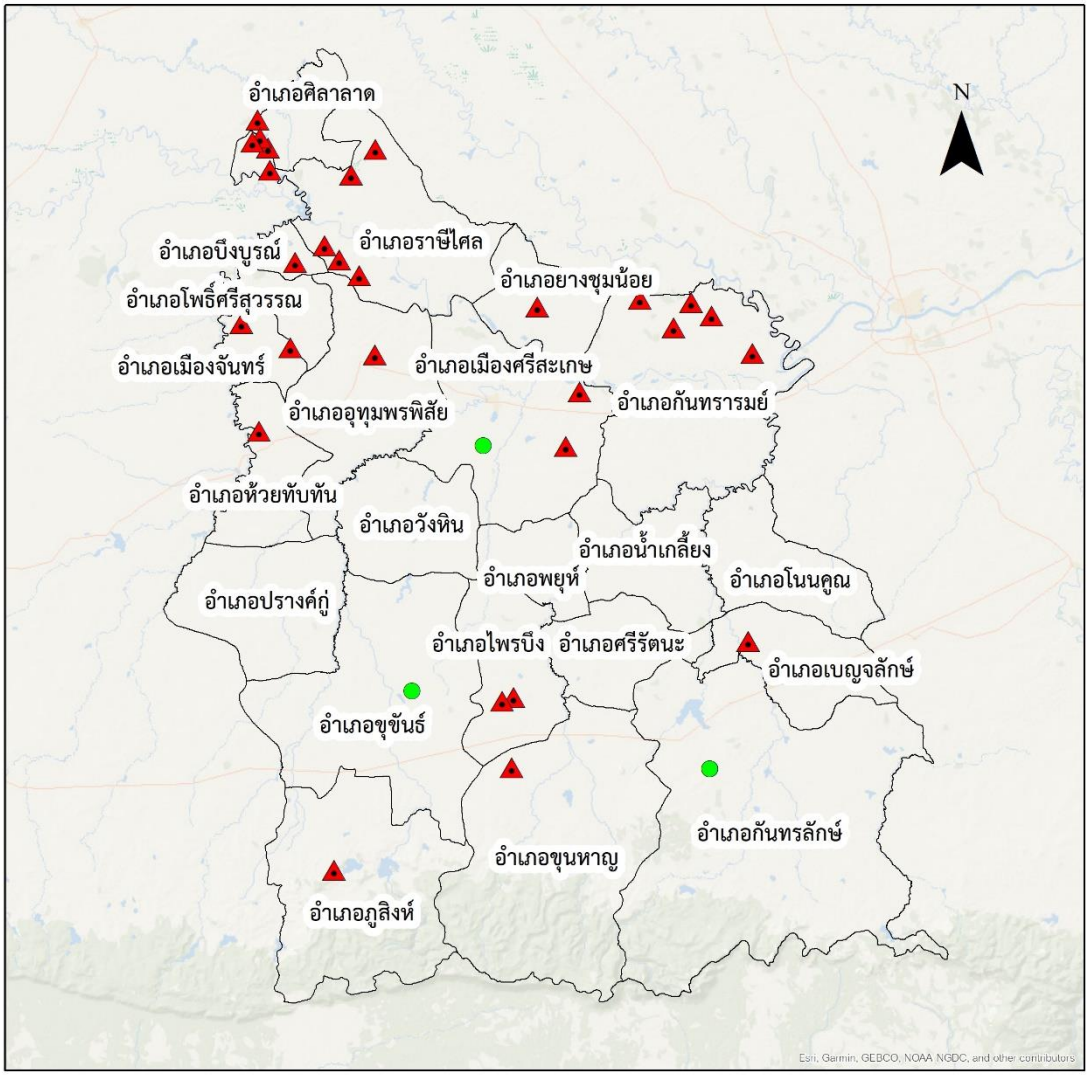

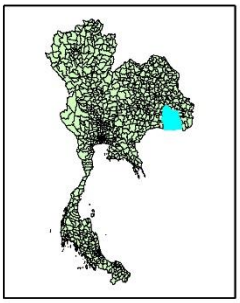

คำอธิบายสัญลักษณ์

- ดำเนินการถูกต้อง
- ดำเนินการไม่ถูกต้อง
- ขอบเขตจังหวัด

แผนที่แสดงสถานะความถูกต้องของระบบกำจัดขยะมูลฝอย
จังหวัดมุกดาหาร ประจำปี พ.ศ. 2565

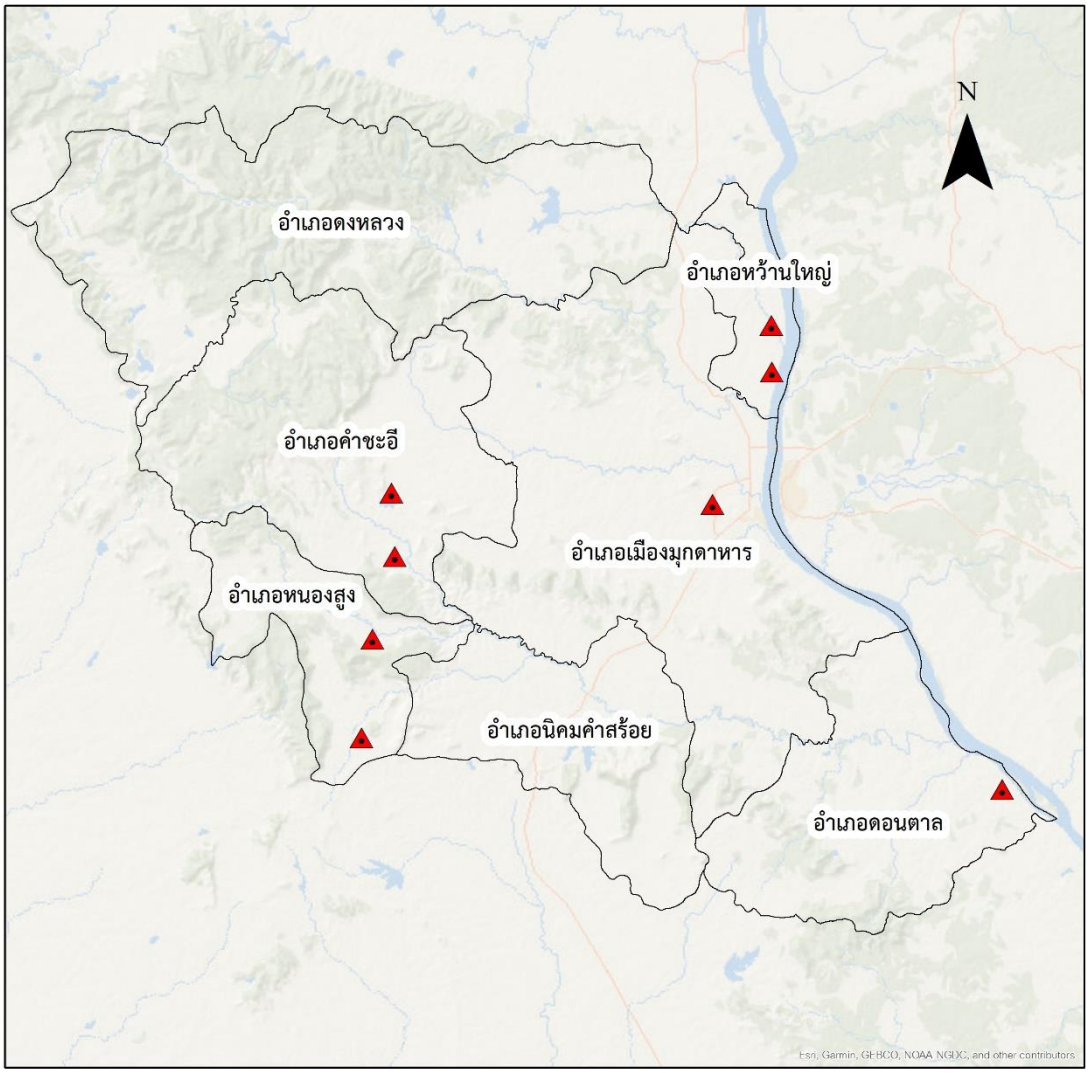

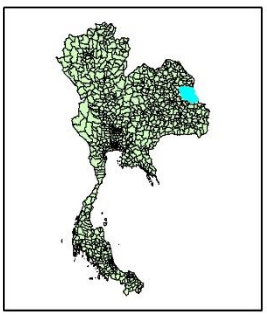

คำอธิบายสัญลักษณ์

- ดำเนินการถูกต้อง
- ดำเนินการไม่ถูกต้อง
- ขอบเขตจังหวัด

แผนที่แสดงสถานะความถูกต้องของระบบกำจัดขยะมูลฝอย จังหวัดอำนาจเจริญ ประจำปี พ.ศ. 2565

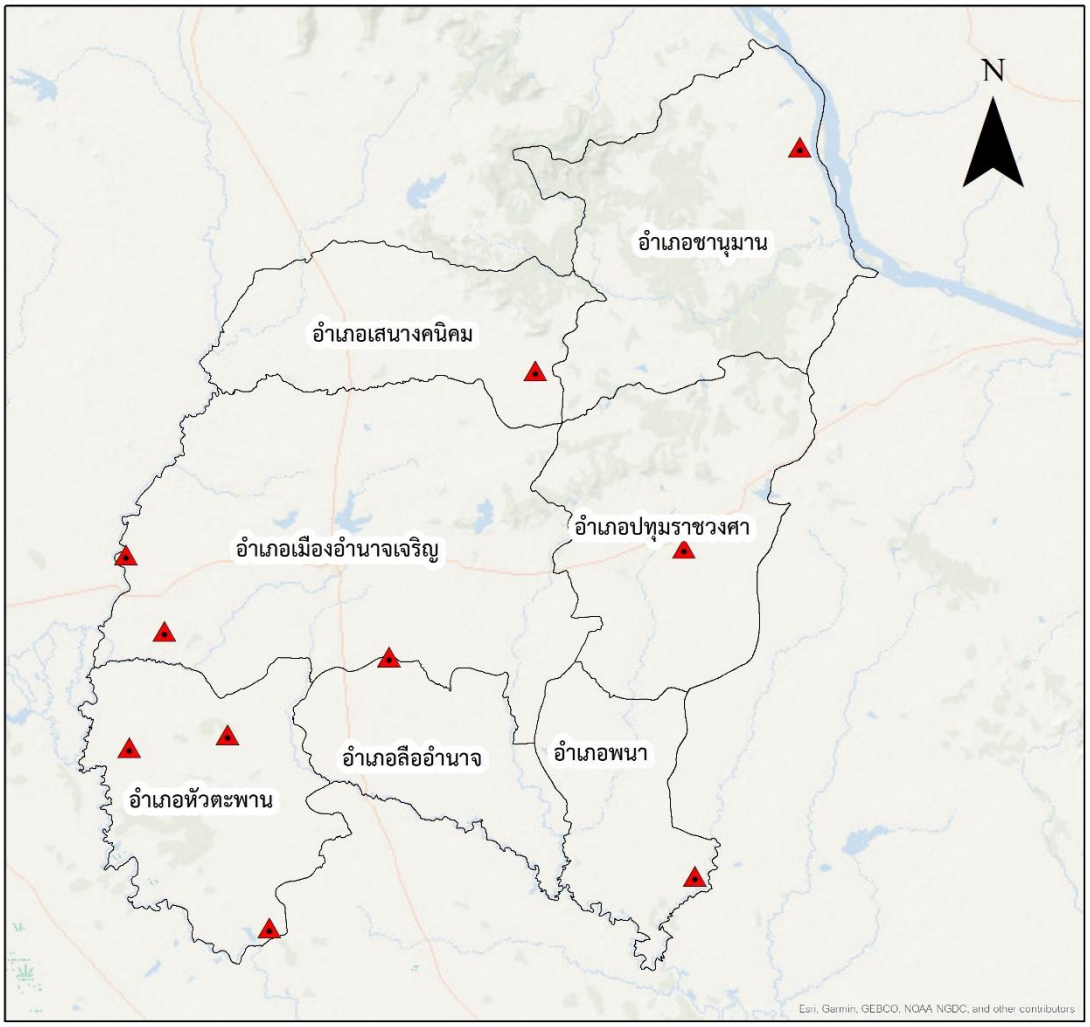

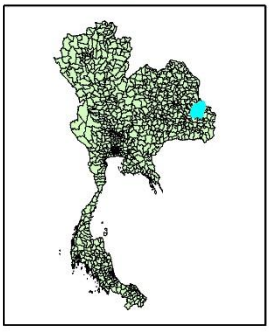

คำอธิบายสัญลักษณ์

- ดำเนินการถูกต้อง
- ดำเนินการไม่ถูกต้อง
- ขอบเขตจังหวัด

รายงานสถานการณ์สถานที่กำจัดขยะมูลฝอย
ของประเทศไทย ปี พ.ศ. 2565

ลำดับ	จังหวัด	ชื่อสถานที่	ที่ตั้งสถานที่กำจัดขยะมูลฝอย	ผู้ดำเนินการ	พิกัด		การดำเนินงาน			ขนาดพื้นที่			ปีเปิดดำเนินงาน	ความถูกต้อง	ระบบการกำจัด	ปริมาณขยะมูลฝอย
					Latitude	longitude	เปิด	ปิด	หยุด	ไร่	งาน	ารางวา				เข้าสถานที่กำจัด (ตัน/วัน)
	จังหวัดอุบลราชธานี ข้อมูลโดยสำนักงานสิ่งแวดล้อมและควบคุมมลพิษที่ 12															
1	อุบลราชธานี	สถานที่กำจัดขยะมูลฝอย ทต.ม่วงสามสิบ	บ้านม่วง ม.10 ต.ม่วงสามสิบ อ.ม่วงสามสิบ จ.อุบลราชธานี	ทต.ม่วงสามสิบ	15.5134	104.7450	1			20	0	0	2540	กำจัดไม่ถูกต้อง	เทกอง	4.00
2	อุบลราชธานี	สถานที่กำจัดขยะมูลฝอย ทต.กุดข้าวปุ้น	บ้านข้าวปุ้น ม.1 ต.ข้าวปุ้น อ.กุดข้าวปุ้น จ.อุบลราชธานี	ทต.กุดข้าวปุ้น	15.7778	104.9798	1			19	0	0	2549	กำจัดไม่ถูกต้อง	เทกอง	3.00
3	อุบลราชธานี	สถานที่กำจัดขยะมูลฝอย อบต.โคกชำแระ	บ้านหนองคก ม.1 ต.โคกชำแระ อ.ทุ่งศรีอุดม จ.อุบลราธานี	อบต.โคกชำแระ	14.7361	104.8982		1		2			2549			
4	อุบลราชธานี	สถานที่กำจัดขยะมูลฝอย ทต.คอแลน	บ้านคอแลน ม.18 ต.คอแลน อ.บุณฑริก จ.อุบลราธานี	ทต.คอแลน	14.8660	105.4120	1			10	0	0	2562	กำจัดไม่ถูกต้อง	เทกอง	4.00
5	อุบลราชธานี	สถานที่กำจัดขยะมูลฝอย อบต.โพนงาม	ป่าสน ม.5 ต.โพนงาม อ.บุณฑริก จ.อุบลราธานี	อบต.โพนงาม	14.7782	105.4104	1			3	0	0	2553	กำจัดไม่ถูกต้อง	เทกอง	4.00
6	อุบลราชธานี	สถานที่กำจัดขยะมูลฝอย ทต.ศรีเมืองใหม่	บ้านดอนโปง ม.3 ต.ศรีเมืองใหม่ อ.ศรีเมืองใหม่ จ.อุบลราธานี	ทต.ศรีเมืองใหม่	15.4918	105.2635	1			12	0	0	2552	กำจัดไม่ถูกต้อง	เทกอง	10.00
7	อุบลราชธานี	สถานที่กำจัดขยะมูลฝอย อบต.ปะอาว	บ้านปะอาว ม.6 ต.ปะอาว อ.เมือง จ.อุบลราชธานี	อบต.ปะอาว	15.3810	104.7072		1		2			2552			
8	อุบลราชธานี	สถานที่กำจัดขยะมูลฝอย อบต.หนองบ่อ หมู่13	บ้านท่าสนามชัย ม.13 ต.หนองบ่อ อ.เมือง จ.อุบลราธานี	อบต.หนองบ่อ	15.2277	104.7030			1		2		2555			
9	อุบลราชธานี	สถานที่กำจัดขยะมูลฝอย อบต.หนองบ่อ หมู่1	บ้านหนองบ่อ ม.1 ต.หนองบ่อ อ.เมือง จ.อุบลราชธานี	อบต.หนองบ่อ	15.2484	104.7089			1		2		2555			
10	อุบลราชธานี	สถานที่กำจัดขยะมูลฝอย อบต.หนองบ่อ หมู่11	บ้านจานตะโนน ม.11 ต.หนองบ่อ อ.เมือง จ.อุบลราชธานี	อบต.หนองบ่อ	15.2248	104.7388			1		2		2553			
11	อุบลราชธานี	สถานที่กำจัดขยะมูลฝอย อบต.หนองบ่อ หมู่8	บ้านดงบัง ม.8 ต.หนองบ่อ อ.เมือง จ.อุบลราชธานี	อบต.หนองบ่อ	15.2492	104.7404			1		2		2553			
12	อุบลราชธานี	สถานที่กำจัดขยะมูลฝอย อบต.ดาลสุม	บ้านโคกดูบช้าง ม.5 ต.ดาลสุม อ.ดาลสุม จ.อุบลราชธานี	อบต.ดาลสุม	15.3365	105.1687			1	4			2547			
13	อุบลราชธานี	สถานที่กำจัดขยะมูลฝอย อบต.หนองกุง	บ้านหนองกุงใหญ่ ม.1 ต.หนองกุง อ.ดาลสุม จ.อุบลราชธานี	อบต.หนองกุง	15.4231	105.1864			1	1			2554			
14	อุบลราชธานี	สถานที่กำจัดขยะมูลฝอย อบต.พะลาน บ้านบก	บ้านบก ม.4 ต.พะลาน อ.นาดาล จ.อุบลราชธานี	อบต.พะลาน	15.9463	105.3131	1			1	0	0	2548	กำจัดไม่ถูกต้อง	เทกอง	0.50
15	อุบลราชธานี	สถานที่กำจัดขยะมูลฝอย อบต.พะลาน บ้านพะลาน	บ้านพะลาน ม.1 ต.พะลาน อ.นาดาล จ.อุบลราชธานี	อบต.พะลาน	15.9476	105.3308	1			8	0	0	2548	กำจัดไม่ถูกต้อง	เทกอง	1.00
16	อุบลราชธานี	สถานที่กำจัดขยะมูลฝอย อบต.พะลาน บ้านปากแซง	บ้านปากแซง ม.12 ต.พะลาน อ.นาดาล จ.อุบลราชธานี	อบต.พะลาน	15.9476	105.3308	1			0	0	0	2549	กำจัดไม่ถูกต้อง	เทกอง	1.00
17	อุบลราชธานี	สถานที่กำจัดขยะมูลฝอย อบต.นาดาล	บ้านโนนบก ม.15 ต.นาดาล อ.นาดาล จ.อุบลราชธานี	อบต.นาดาล	15.8683	105.3625	1			6	0	0	2544	กำจัดไม่ถูกต้อง	เทกอง	1.50
18	อุบลราชธานี	สถานที่กำจัดขยะมูลฝอย ทต.ห้วยขะยุง	บ้านน้ำเที่ยง ม.5 ต.ห้วยขะยุง อ.วารินชำราบ จ.อุบลราชธานี	ทต.ห้วยขะยุง	15.0725	104.7049			1	26			2542			
19	อุบลราชธานี	สถานที่กำจัดขยะมูลฝอย อบต.โนนโหนน หมู่2	บ้านนาหนุนเหนือ ม.2 ต.โนนโหนน อ.วารินชำราบ จ.อุบลราชธานี	อบต.โนนโหนน	15.1229	104.8208			1	1			2548			
20	อุบลราชธานี	สถานที่กำจัดขยะมูลฝอย อบต.โนนโหนน หมู่3	บ้านคอนสาย ม.3 ต.โนนโหนน อ.วารินชำราบ จ.อุบลราชธานี	อบต.โนนโหนน	15.1229	104.8208			1	1			2550			
21	อุบลราชธานี	สถานที่กำจัดขยะมูลฝอย อบต.โนนโหนน หมู่1	บ้านโนนโหนน ม.1 ต.โนนโหนน อ.วารินชำราบ จ.อุบลราชธานี	อบต.โนนโหนน	15.1139	104.8413			1	1	2		2550			
22	อุบลราชธานี	สถานที่กำจัดขยะมูลฝอย อบต.โนนโหนน หมู่5	บ้านนาโหนนน้อย ม.5 ต.โนนโหนน อ.วารินชำราบ จ.อุบลราชธานี	อบต.โนนโหนน	15.0931	104.7945			1	5	2		2553			
23	อุบลราชธานี	สถานที่กำจัดขยะมูลฝอย อบต.ท่าเมือง	บ้านสว่าง ม.5 ต.ท่าเมือง อ.ดอนมดแดง จ.อุบลราชธานี	อบต.ท่าเมือง	15.4393	105.0082	1			7	0	0	2550	กำจัดไม่ถูกต้อง	เทกอง	3.00
24	อุบลราชธานี	สถานที่กำจัดขยะมูลฝอย อบต.คำไฮใหญ่	บ้านคำไฮ ม.4 ต.คำไฮใหญ่ อ.ดอนมดแดง จ.อุบลราชธานี	อบต.คำไฮใหญ่	15.3544	104.9744	1			3	0	0	2554	กำจัดไม่ถูกต้อง	เทกอง	2.00
25	อุบลราชธานี	สถานที่กำจัดขยะมูลฝอย อบต.คำไฮใหญ่	บ้านคำไฮ ม.5 ต.คำไฮใหญ่ อ.ดอนมดแดง จ.อุบลราชธานี	อบต.คำไฮใหญ่	15.3756	104.9778	1			1	0	0	2554	กำจัดไม่ถูกต้อง	เทกอง	1.00
26	อุบลราชธานี	สถานที่กำจัดขยะมูลฝอย ทต.บ้านด่านโขงเจียม	บ้านหัวเห่ว ม.4 ต.โขงเจียม อ.โขงเจียม จ.อุบลราชธานี	ทต.บ้านด่านโขงเจียม	15.3145	105.4723	1			12	0	53	2546	กำจัดไม่ถูกต้อง	เทกอง	8.00
27	อุบลราชธานี	สถานที่กำจัดขยะมูลฝอย อบต.ท่าโพธิ์ศรี	บ้านท่าโพธิ์ศรี ม.7 ต.ท่าโพธิ์ศรี อ.เดชอุดม จ.อุบลราชธานี	อบต.ท่าโพธิ์ศรี	14.8484	105.0435		1		1			2548			
28	อุบลราชธานี	สถานที่กำจัดขยะมูลฝอย ทต.บัวงาม	บ้านบัวงาม ม.14 ต.บัวงาม อ.เดชอุดม จ.อุบลราชธานี	ทต.บัวงาม	14.8011	105.2226		1		4			2542			
29	อุบลราชธานี	สถานที่กำจัดขยะมูลฝอย อบต.เจียด	บ้านเจียด ม.1 ต.เจียน อ.เขมราฐ จ.อุบลราชธานี	อบต.เจียด	15.8685	105.2219	1			1	0	0	2548	กำจัดไม่ถูกต้อง	เทกอง	3.00
30	อุบลราชธานี	สถานที่กำจัดขยะมูลฝอย ทต.เขมราฐ	บ้านหนองหลวง ม.14 ต.เขมราฐ อ.เขมราฐ จ.อุบลราชธานี	ทต.เขมราฐ	16.0686	105.0977	1			47	0	0	2551	กำจัดไม่ถูกต้อง	เทกอง	20.00
31	อุบลราชธานี	สถานที่กำจัดขยะมูลฝอย ทต.หัวนา	บ้านหัวนา ม.8 ต.หัวนา อ.เขมราฐ จ.อุบลราชธานี	ทต.หัวนา	15.8888	105.1859		1		1			2548			
32	อุบลราชธานี	สถานที่กำจัดขยะมูลฝอย อบต.แก้งเหนือ	บ้านเรืองอุดม ม.2 ต.แก้งเหนือ อ.เขมราฐ จ.อุบลราชธานี	อบต.แก้งเหนือ	15.9296	105.1283	1			2	1	0	2554	กำจัดไม่ถูกต้อง	เทกอง	3.00
33	อุบลราชธานี	สถานที่กำจัดขยะมูลฝอย อบต.นาแวง	บ้านนาแวงใหม่ ม.12 ต.นาแวง อ.เขมราฐ จ.อุบลราชธานี	อบต.นาแวง	16.0123	105.3475	1			1	0	0	2553	กำจัดไม่ถูกต้อง	เทกอง	3.00
34	อุบลราชธานี	สถานที่กำจัดขยะมูลฝอย ทต.หนองผือ	บ้านพนมดี ม.10 ต.หนองผือ อ.เขมราฐ จ.อุบลราชธานี	ทต.หนองผือ	15.9643	105.0203			1	1			2542			
35	อุบลราชธานี	สถานที่กำจัดขยะมูลฝอย ทต.ขามป้อม	บ้านเดย ม.3 ต.ขามป้อม อ.เขมราฐ จ.อุบลราชธานี	ทต.ขามป้อม	15.9971	105.1992	1			3	0	0	2554	กำจัดไม่ถูกต้อง	เทกอง	6.00
36	อุบลราชธานี	สถานที่กำจัดขยะมูลฝอย อบต.ไร่ใต้	บ้านไร่กลาง ม.5 ต.ไร่ใต้ อ.พิบูลมังสาหาร จ.อุบลราชธานี	อบต.ไร่ใต้	15.1673	105.1372		1		1			2562			
37	อุบลราชธานี	สถานที่กำจัดขยะมูลฝอย ทต.อ่างศิลา	บ้านหนองสำราญ ม.3 ต.บ้านแขม อ.พิบูลมังสาหาร จ.อุบลราชธานี	ทต.อ่างศิลา	15.0279	105.2687	1			14	0	0	2539	กำจัดไม่ถูกต้อง	เทกอง	3.00
38	อุบลราชธานี	สถานที่กำจัดขยะมูลฝอย อบต.ช่องเม็ก	บ้านทุ่งหนองบัว ม.4 ต.ช่องเม็ก อ.สิรินธร จ.อุบลราชธานี	อบต.ช่องเม็ก	15.1184	105.4562		1		4			2547			
39	อุบลราชธานี	สถานที่กำจัดขยะมูลฝอย อบต.ศรีสุข หมู่1	บ้านศรีสุข ม.1 ต.ศรีสุข อ.เขื่องใน จ.อุบลราชธานี	อบต.ศรีสุข	15.4694	104.5416			1		2		2543			
40	อุบลราชธานี	สถานที่กำจัดขยะมูลฝอย อบต.ศรีสุข หมู่2	บ้านศรีสุข ม.2 ต.ศรีสุข อ.เขื่องใน จ.อุบลราชธานี	อบต.ศรีสุข	15.4767	104.5576	1			0	2	0	2543	กำจัดไม่ถูกต้อง	เทกอง	3.00
41	อุบลราชธานี	สถานที่กำจัดขยะมูลฝอย อบต.สร้างถ่อ หมู่7	บ้านดอนเชียงโท ม.7 ต.สร้างถ่อ อ.เขื่องใน จ.อุบลราชธานี	อบต.สร้างถ่อ	15.4156	104.5040	1			2	0	0	2549	กำจัดไม่ถูกต้อง	เทกอง	9.00
42	อุบลราชธานี	สถานที่กำจัดขยะมูลฝอย อบต.สร้างถ่อ หมู่15	บ้านสร้างถ่อ ม.15 ต.สร้างถ่อ อ.เขื่องใน จ.อุบลราชธานี	อบต.สร้างถ่อ	15.3720	104.5009	1			3	0	0	2540	กำจัดไม่ถูกต้อง	เทกอง	3.00
43	อุบลราชธานี	สถานที่กำจัดขยะมูลฝอย อบต.กลางใหญ่ หมู่5	บ้านสวน ม.5 ต.กลางใหญ่ อ.เขื่องใน จ.อุบลราชธานี	อบต.กลางใหญ่	15.4843	104.4424			1	2			2545			
44	อุบลราชธานี	สถานที่กำจัดขยะมูลฝอย อบต.กลางใหญ่ หมู่9	บ้านกลางใหญ่ ม.9 ต.กลางใหญ่ อ.เขื่องใน จ.อุบลราชธานี	อบต.กลางใหญ่	15.5105	104.4281			1	1			2545			
45	อุบลราชธานี	สถานที่กำจัดขยะมูลฝอย อบต.กลางใหญ่ หมู่4	บ้านไผ่ ม.4 ต.กลางใหญ่ อ.เขื่องใน จ.อุบลราชธานี	อบต.กลางใหญ่	15.5281	104.4133			1	3			2545			
46	อุบลราชธานี	สถานที่กำจัดขยะมูลฝอย อบต.กลางใหญ่ หมู่3	บ้านกลางใหญ่ ม.3 ต.กลางใหญ่ อ.เขื่องใน จ.อุบลราชธานี	อบต.กลางใหญ่	15.5012	104.4380			1	1			2545			
47	อุบลราชธานี	สถานที่กำจัดขยะมูลฝอย อบต.นาคำใหญ่ หมู่2	บ้านนาคำใหญ่ ม.2 ต.นาคำใหญ่ อ.เขื่องใน จ.อุบลราชธานี	อบต.นาคำใหญ่	15.2764	104.5812			1	1			2546			
48	อุบลราชธานี	สถานที่กำจัดขยะมูลฝอย อบต.นาคำใหญ่ หมู่1	บ้านนาคำใหญ่ ม.1 ต.นาคำใหญ่ อ.เขื่องใน จ.อุบลราชธานี	อบต.นาคำใหญ่	15.2645	104.5519			1		2		2550			

ลำดับ	จังหวัด	ชื่อสถานที่	ที่ตั้งสถานที่กำจัดขยะมูลฝอย	ผู้ดำเนินการ	พิกัด		การดำเนินงาน			ขนาดพื้นที่			ปีเปิดดำเนินงาน	ความถูกต้อง	ระบบการกำจัด	ปริมาณขยะมูลฝอยเข้าสถานที่กำจัด (ตัน/วัน)
					Latitude	longitude	เปิด	ปิด	หยุด	ไร่	งาน	วาตรางวา				
49	อุบลราชธานี	สถานที่กำจัดขยะมูลฝอย อบต.นาคำใหญ่ หมู่4	บ้านป่าข่า ม.4 ตำบลคำใหญ่ อ.เขื่องใน จ.อุบลราชธานี	อบต.นาคำใหญ่	15.2545	104.5283			1	1			2555			
50	อุบลราชธานี	สถานที่กำจัดขยะมูลฝอย อบต.คึมคาง หมู่9	บ้านหนองจุน ม.9 ต.คึมคาง อ.เขื่องใน จ.อุบลราชธานี	อบต.คึมคาง	15.4081	104.4703			1	1			2553			
51	อุบลราชธานี	สถานที่กำจัดขยะมูลฝอย อบต.คึมคาง หมู่5	บ้านดินไลย ม.5 ต.คึมคาง อ.เขื่องใน จ.อุบลราชธานี	อบต.คึมคาง	15.3968	104.4283			1	1			2553			
52	อุบลราชธานี	สถานที่กำจัดขยะมูลฝอย อบต.แดงหม้อ หมู่1 (โซนที่ 1)	บ้านแดงหม้อ ม.1 ต.แดงหม้อ อ.เขื่องใน จ.อุบลราชธานี	อบต.แดงหม้อ	15.2972	104.5042			1	1			2535			
53	อุบลราชธานี	สถานที่กำจัดขยะมูลฝอย อบต.แดงหม้อ หมู่1 (โซนที่ 2)	บ้านแดงหม้อ ม.1 ต.แดงหม้อ อ.เขื่องใน จ.อุบลราชธานี	อบต.แดงหม้อ	15.2951	104.5053			1	2			2552			
54	อุบลราชธานี	สถานที่กำจัดขยะมูลฝอย อบต.เขื่องใน	บ้านคูเหมะเสียม ม.12 ต.เขื่องใน อ.เขื่องใน จ.อุบลราชธานี	อบต.เขื่องใน	15.3330	104.5355			1	2			2542			
55	อุบลราชธานี	สถานที่กำจัดขยะมูลฝอย พท.เขื่องใน หมู่8	บ้านนาแซะ ม.8 ต.เขื่องใน อ.เขื่องใน จ.อุบลราชธานี	พท.เขื่องใน	15.3941	104.5480			1	4			2542			
56	อุบลราชธานี	สถานที่กำจัดขยะมูลฝอย อบต.ห้วยไผ	บ้านดงมะแสง ม.6 ต.ห้วยไผ่ อ.เขื่องใน จ.อุบลราชธานี	อบต.ห้วยไผ่	15.3355	104.6021	1			5	0	0	2552	กำจัดไม่ถูกต้อง	เทกอง	3.00
57	อุบลราชธานี	สถานที่กำจัดขยะมูลฝอย พท.บ้านกอก	บ้านกอก ม.6 ต.บ้านกอก อ.เขื่องใน จ.อุบลราชธานี	พท.บ้านกอก	15.4970	104.4823	1			4.7	0	0	2555	กำจัดไม่ถูกต้อง	เทกอง	2.00
58	อุบลราชธานี	สถานที่กำจัดขยะมูลฝอย อบต.ดอนมูลเหล็ก	บ้านหัวดินดำ ม.3 ต.ดอนมูลเหล็ก อ.เขื่องใน จ.อุบลราชธานี	อบต.ดอนมูลเหล็ก	15.2996	104.4457	1			3	0	0	2554	กำจัดไม่ถูกต้อง	เทกอง	3.00
59	อุบลราชธานี	สถานที่กำจัดขยะมูลฝอย อบต.สารีพัฒนา	บ้านสารีพัฒนา ม.1 ต.สารีพัฒนา อ.เขื่องใน จ.อุบลราชธานี	อบต.สารีพัฒนา	15.4462	104.5117	1			10	0	0	2560	กำจัดไม่ถูกต้อง	เทกอง	3.00
60	อุบลราชธานี	สถานที่กำจัดขยะมูลฝอย อบต.บ้านไทย	บ้านโพนงาม ม.3 ต.บ้านไทย อ.เขื่องใน จ.อุบลราชธานี	อบต.บ้านไทย	15.4547	104.4284	1			3	0	0	2540	กำจัดไม่ถูกต้อง	เทกอง	3.00
61	อุบลราชธานี	สถานที่กำจัดขยะมูลฝอย หมวิวาริน5ข้าวงาม	บ้านดอนมดแดง ต.คูเมือง อ.วารินชำราบ จ.อุบลราชธานี	หมวิวาริน5ข้าวงาม	15.0594	104.9032	1			281	0	0	2543	กำจัดถูกต้อง	ฝังกลบ	380.00
62	อุบลราชธานี	สถานที่กำจัดขยะมูลฝอย รพ.สิรินธรโรงพยาบาล	บ้านดงแจงแปง ต.โพธิ์ไทร อ.สิรินธร จ.อุบลราชธานี	รพ.สิรินธรโรงพยาบาล	15.2158	105.2090	1			29	3	0	2550	กำจัดถูกต้อง	ฝังกลบ	40.00
63	อุบลราชธานี	สถานที่กำจัดขยะมูลฝอย พค.ศรีสะเกษพิทยาคม	บ้านคอนใหญ่ ต.ขุหุด อ.ศรีสะเกษ จ.อุบลราชธานี	พค.ศรีสะเกษพิทยาคม	15.5880	104.9988	1			37	0	0	2552	กำจัดไม่ถูกต้อง	เทกอง	20.00
64	อุบลราชธานี	สถานที่กำจัดขยะมูลฝอย พค.สำโรง	บ้านหนองสองห้อง ม.4 ต.สำโรง อ.สำโรง จ.อุบลราชธานี	รพ.สำโรง	15.0035	104.8084	1			10	0	0	2540	กำจัดไม่ถูกต้อง	เทกอง	4.00
65	อุบลราชธานี	สถานที่กำจัดขยะมูลฝอย อบต.นาโพธิ์กลาง หมู่ 4	บ้านหนองขอด ม.4 ต.นาโพธิ์กลาง อ.โขงเจียม จ.อุบลราชธานี	อบต.นาโพธิ์กลาง	15.4680	105.5545			1	1			2546			
66	อุบลราชธานี	สถานที่กำจัดขยะมูลฝอย อบต.นาโพธิ์กลาง หมู่ 8	บ้านอโพธิ์ผักชี ม.8 ต.นาโพธิ์กลาง อ.โขงเจียม จ.อุบลราชธานี	อบต.นาโพธิ์กลาง	15.5357	105.5197	1			1	0	0	2546	กำจัดไม่ถูกต้อง	เทกอง	1.00
67	อุบลราชธานี	สถานที่กำจัดขยะมูลฝอย อบต.นาโพธิ์กลาง หมู่ 2	บ้านอโพธิ์ผัก ม.2 ต.นาโพธิ์กลาง อ.โขงเจียม จ.อุบลราชธานี	อบต.นาโพธิ์กลาง	15.5399	105.5466	1			1	0	0	2546	กำจัดไม่ถูกต้อง	เทกอง	0.50
68	อุบลราชธานี	สถานที่กำจัดขยะมูลฝอย อบต.นาโพธิ์กลาง หมู่ 6	บ้านกุ่มหนามเดื่อ ม.6 ต.นาโพธิ์กลาง อ.โขงเจียม จ.อุบลราชธานี	อบต.นาโพธิ์กลาง	15.5302	105.5924	1			1	0	0	2546	กำจัดไม่ถูกต้อง	เทกอง	0.50
69	อุบลราชธานี	สถานที่กำจัดขยะมูลฝอย อบต.นาโพธิ์กลาง หมู่ 3	บ้านนาโพธิ์กลาง ม.3 ต.นาโพธิ์กลาง อ.โขงเจียม จ.อุบลราชธานี	อบต.นาโพธิ์กลาง	15.5858	105.5328			1	1			2546			
70	อุบลราชธานี	สถานที่กำจัดขยะมูลฝอย อบต.นาโพธิ์กลาง หมู่ 9	บ้านนาแสวงวัฒ ม.9 ต.นาโพธิ์กลาง อ.โขงเจียม จ.อุบลราชธานี	อบต.นาโพธิ์กลาง	15.5824	105.6186			1	1			2546			
71	อุบลราชธานี	สถานที่กำจัดขยะมูลฝอย พท.โพนงาม	ต.โพนงาม อ.เหล่เจดีย์ จ.อุบลราชธานี	พท.โพนงาม	14.8972	105.1315	1			1			2550			
72	อุบลราชธานี	สถานที่กำจัดขยะมูลฝอย อบต.นาโพธิ์	บ้านนาโพธิ์ ม.2 ต.นาโพธิ์ อ.พิบูลมังสาหาร จ.อุบลราชธานี	อบต.นาโพธิ์	15.0854	105.1091	1			1			2555			
73	อุบลราชธานี	สถานที่กำจัดขยะมูลฝอย พค.สิรินธรโรงพยาบาลสมเด็จพระเทพรัตนราชสุดาฯ สยามบรมราชกุมารี	บ้านโนนหินกอง ม.11 ต.สิรินธร อ.สิรินธร จ.อุบลราชธานี	พค.สิรินธรโรงพยาบาลสมเด็จพระเทพรัตนราชสุดาฯ สยามบรมราชกุมารี	15.2318	105.4169			1	1			2550			
74	อุบลราชธานี	สถานที่กำจัดขยะมูลฝอย อบต.โพธิ์ทอง	บ้านโพธิ์ทอง ม.2 ต.โพธิ์ทอง อ.เดชอุดม จ.อุบลราชธานี	อบต.โพธิ์ทอง	15.6108	104.9789	1			4	0	0	2554	กำจัดไม่ถูกต้อง	เทกอง	1.00
75	อุบลราชธานี	สถานที่กำจัดขยะมูลฝอย พท.นาจะหลวย	เทศบาลตำบลนาจะหลวย จ.อุบลราชธานี	พท.นาจะหลวย	14.5159	105.2618	1			10	0	0	2554	กำจัดไม่ถูกต้อง	เทกอง	5.00
76	อุบลราชธานี	สถานที่กำจัดขยะมูลฝอย ทม.เดชอุดม	บ้านบก ม.14 ตำบลคำ อ.เดชอุดม จ.อุบลราชธานี	ทม.เดชอุดม	14.8148	105.1000		1	94				2556			
77	อุบลราชธานี	สถานที่กำจัดขยะมูลฝอย พท.น้ำยืน	บ้านโนนสว่าง ม.2 กองศรีสุวิเชียร ต.โพธุมพร อ.น้ำยืน จ.อุบลราชธานี	พท.น้ำยืน	14.4976	104.9943	1			4	0	0	2549	กำจัดไม่ถูกต้อง	เทกอง	7.00
78	อุบลราชธานี	สถานที่กำจัดขยะมูลฝอย พท.นาเยีย	บ้านนาเยีย ม.3 ต.นาเยีย อ.นาเยีย จ.อุบลราชธานี	พท.นาเยีย	15.0279	105.0530			1	4			2542			
79	อุบลราชธานี	สถานที่กำจัดขยะมูลฝอย อบต.คำขวัญ หมู่1	บ้านคำขวัญ ม.1 ต.คำขวัญ อ.ตาลสุม จ.อุบลราชธานี	อบต.คำขวัญ	15.3670	105.1612			1		1		2555			
80	อุบลราชธานี	สถานที่กำจัดขยะมูลฝอย อบต.คำขวัญ หมู่2	บ้านคำขวัญ ม.2 ต.คำขวัญ อ.ตาลสุม จ.อุบลราชธานี	อบต.คำขวัญ	15.3688	105.1577			1	1			2555			
81	อุบลราชธานี	สถานที่กำจัดขยะมูลฝอย พท.นาส่วง	บ้านป่าแข้ง ม.3 ต.นาส่วง อ.เดชอุดม จ.อุบลราชธานี	พท.นาส่วง	15.0117	104.9486			1	4			2542			
82	อุบลราชธานี	สถานที่กำจัดขยะมูลฝอย ศูนย์ราชการ	บ้านจั๊ก ม.3 ต.กุดประทาย อ.ตระการพืชผล จ.อุบลราชธานี	ศูนย์ราชการ	15.7004	105.0227			1		2		2546			
83	อุบลราชธานี	สถานที่กำจัดขยะมูลฝอย พท.หัวเรือ (เขื่องใน)	บ้านเชียงกลาง ม.3 ต.เขื่องใน อ.เขื่องใน จ.อุบลราชธานี	พท.หัวเรือ	15.3941	104.5480	1			4			2550			
84	อุบลราชธานี	สถานที่กำจัดขยะมูลฝอย อบต.บัวงาม	บ้านบัวงาม ต.เหล่เจดีย์ อ.เดชอุดม จ.อุบลราชธานี	อบต.บัวงาม	14.8011	105.2226			1	2			2550			
85	อุบลราชธานี	สถานที่กำจัดขยะมูลฝอย พท.บุณฑริก	ต.บัวงาม อ.เหล่เจดีย์ จ.อุบลราชธานี	พท.บุณฑริก	N/A	N/A			1	2			2550			
86	อุบลราชธานี	สถานที่กำจัดขยะมูลฝอย พท.โพธิ์ไทร	ต.โพธิ์ไทร อ.พิบูลมังสาหาร จ.อุบลราชธานี	พท.โพธิ์ไทร	N/A	N/A		1	1	2			2550			
87	อุบลราชธานี	สถานที่กำจัดขยะมูลฝอย พท.โพธิ์ศรี	ต.โพธิ์ศรี อ.พิบูลมังสาหาร จ.อุบลราชธานี	พท.โพธิ์ศรี	N/A	N/A		1	1	2			2550			
88	อุบลราชธานี	สถานที่กำจัดขยะมูลฝอย อบต.โนนรัง	ต.โนนรัง อ.เขื่องใน จ.อุบลราชธานี	อบต.โนนรัง	N/A	N/A	1			2			2550			
89	อุบลราชธานี	สถานที่กำจัดขยะมูลฝอย อบต.หัวดอน	ต.หัวดอน อ.เดชอุดม จ.อุบลราชธานี	อบต.หัวดอน	N/A	N/A			1	2			2550			
90	อุบลราชธานี	สถานที่กำจัดขยะมูลฝอย อบต.โพธิ์ไทร	ต.โพธิ์ไทร อ.โพธิ์ไทร จ.อุบลราชธานี	อบต.โพธิ์ไทร	N/A	N/A		1	1	2			2550			
91	อุบลราชธานี	สถานที่กำจัดขยะมูลฝอย อบต.สระสมิง	ต.สระสมิง อ.วารินชำราบ จ.อุบลราชธานี	อบต.สระสมิง	N/A	N/A		1	1	1			2550			
92	อุบลราชธานี	สถานที่กำจัดขยะมูลฝอย อบต.โนนกลาง	ต.โนนกลาง อ.พิบูลมังสาหาร จ.อุบลราชธานี	อบต.โนนกลาง	N/A	N/A		1	1	1			2550			
93	อุบลราชธานี	สถานที่กำจัดขยะมูลฝอย อบต.บ้านแมด	ต.บ้านแมด อ.พิบูลมังสาหาร จ.อุบลราชธานี	อบต.บ้านแมด	N/A	N/A		1	1	1			2550			
94	อุบลราชธานี	สถานที่กำจัดขยะมูลฝอย อบต.จิกเทิง	ต.จิกเทิง อ.ตาลสุม จ.อุบลราชธานี	อบต.จิกเทิง	N/A	N/A		1	1	1			2550			
95	อุบลราชธานี	สถานที่กำจัดขยะมูลฝอย อบต.ค้นไผ่	ต.ค้นไผ่ อ.สิรินธร จ.อุบลราชธานี	อบต.ค้นไผ่	N/A	N/A		1	1	1			2550			
96	อุบลราชธานี	สถานที่กำจัดขยะมูลฝอย อบต.โนนก่อ	ต.โนนก่อ อ.สิรินธร จ.อุบลราชธานี	อบต.โนนก่อ	N/A	N/A		1	1	1			2550			
97	อุบลราชธานี	สถานที่กำจัดขยะมูลฝอย ศูนย์ข้าวฯ	ต.ศรีธาตุ อ.สิรินธร จ.อุบลราชธานี	ศูนย์ข้าวฯ	N/A	N/A		1	1	1			2550			

รายงานสถานการณ์สถานที่กำจัดขยะมูลฝอย
ของประเทศไทย ปี พ.ศ. 2565

ลำดับ	จังหวัด	ชื่อสถานที่	ที่ตั้งสถานที่กำจัดขยะมูลฝอย	ผู้ดำเนินการ	พิกัด		การดำเนินงาน			ขนาดพื้นที่			ปีเปิดดำเนินงาน	ความถูกต้อง	ระบบการกำจัด	ปริมาณขยะมูลฝอย
					Latitude	longitude	เปิด	ปิด	หยุด	ไร่	งาน	ารางวา				เข้าสถานที่กำจัด (ตัน/วัน)
98	อุบลราชธานี	สถานที่กำจัดขยะมูลฝอย อบต.ฝางคำ	ต.ฝางคำ อ.สิรินธร จ.อุบลราชธานี	อบต.ฝางคำ	N/A	N/A			1	1			2550			
99	อุบลราชธานี	สถานที่กำจัดขยะมูลฝอย อบต.หนองไฮ	ต.หนองไฮ อ.สำโรง จ.อุบลราชธานี	อบต.หนองไฮ	N/A	N/A			1	1			2550			
100	อุบลราชธานี	สถานที่กำจัดขยะมูลฝอย ทน.อุบลราชธานี	N/A	ทน.อุบลราชธานี	N/A	N/A			1				N/A			
101	อุบลราชธานี	สถานที่กำจัดขยะมูลฝอย อบต.ไหล่ทุ่ง หมู่4	ม.4 ต.ไหล่ทุ่ง อ.ตระการพืชผล จ. อุบลราชธานี	อบต.ไหล่ทุ่ง	15.6342	104.9723	1			0	1	0	2558	กำจัดไม่ถูกต้อง	เทกอง	0.50
102	อุบลราชธานี	สถานที่กำจัดขยะมูลฝอย อบต.ไหล่ทุ่ง หมู่7	ม.7 ต.ไหล่ทุ่ง อ.ตระการพืชผล จ. อุบลราชธานี	อบต.ไหล่ทุ่ง	15.5704	104.9645	1			2	0	0	2556	กำจัดไม่ถูกต้อง	เทกอง	0.50
103	อุบลราชธานี	สถานที่กำจัดขยะมูลฝอย อบต.ไหล่ทุ่ง หมู่12	ม.12 ต.ไหล่ทุ่ง อ.ตระการพืชผล จ. อุบลราชธานี	อบต.ไหล่ทุ่ง	15.5837	104.9647	1			1	0	0	2558	กำจัดไม่ถูกต้อง	เทกอง	0.50
104	อุบลราชธานี	สถานที่กำจัดขยะมูลฝอย อบต.นาโพธิ์กลาง หมู่ 1	ม.1 ต.นาโพธิ์กลาง อ.โขงเจียม จ.อุบลราชธานี	อบต.นาโพธิ์กลาง	15.5601	105.5139	1			0	1	0	2560	กำจัดไม่ถูกต้อง	เทกอง	0.30
105	อุบลราชธานี	สถานที่กำจัดขยะมูลฝอย อบต.นาโพธิ์กลาง หมู่ 7	ม.7 ต.นาโพธิ์กลาง อ.โขงเจียม จ.อุบลราชธานี	อบต.นาโพธิ์กลาง	15.5830	105.5262		1			1		2557			
106	อุบลราชธานี	สถานที่กำจัดขยะมูลฝอย อบต.คำไฮใหญ่ หมู่ 5	ม.5 ต.คำไฮใหญ่ อ.ดอนมดแดง จ.อุบลราชธานี	อบต.คำไฮใหญ่	15.3756	104.9778		1		1			2554			
107	อุบลราชธานี	สถานที่กำจัดขยะมูลฝอย อบต.พะลาน หมู่ 10	ม.10 ต.พะลาน อ.นาดาล จ.อุบลราชธานี	อบต.พะลาน	15.9387	105.3420	1			0	0	0	2548	กำจัดไม่ถูกต้อง	เทกอง	0.20
	จังหวัดอำนาจเจริญ ข้อมูลโดยสำนักงานสิ่งแวดล้อมและควบคุมมลพิษที่ 12															
1	อำนาจเจริญ	สถานที่กำจัดขยะมูลฝอย ทต.ชานุมาน	บ้านโนนสำราญ ต.ชานุมาน อ.ชานุมาน จ.อำนาจเจริญ	ทต.ชานุมาน	16.1961	104.9997	1			10	0	0	2542	กำจัดไม่ถูกต้อง	เทกอง	4.00
2	อำนาจเจริญ	สถานที่กำจัดขยะมูลฝอย อบต.จานลาน หมู่10	บ้านสร้อย ม.10 ต.จานลาน อ.พนา จ.อำนาจเจริญ	อบต.จานลาน	15.6110	104.9153	1			1	0	0	2547	กำจัดไม่ถูกต้อง	เทกอง	2.00
3	อำนาจเจริญ	สถานที่กำจัดขยะมูลฝอย อบต.จานลาน หมู่17	บ้านหนองศาลา ม.17 ต.จานลาน อ.พนา จ.อำนาจเจริญ	อบต.จานลาน	N/A	N/A		1		15			2545			
4	อำนาจเจริญ	สถานที่กำจัดขยะมูลฝอย อบต.จานลาน หมู่5	บ้านดอนแดง ม.5 ต.จานลาน อ.พนา จ.อำนาจเจริญ	อบต.จานลาน	15.6257	104.8754		1		1			2547			
5	อำนาจเจริญ	สถานที่กำจัดขยะมูลฝอย ทต.พระเหลา	บ้านนาสะเบง ม.6 ต.พระเหลา อ.พระเหลา จ.อำนาจเจริญ	ทต.พระเหลา	N/A	N/A		1		16			2554			
6	อำนาจเจริญ	สถานที่กำจัดขยะมูลฝอย อบต.คำเขื่อนแก้ว หมู่4	บ้านดงแสนแก้ว ม.4 ต.คำเขื่อนแก้ว อ.ชานุมาน จ.อำนาจเจริญ	อบต.คำเขื่อนแก้ว	16.1782	104.9190			1	1			2549			
7	อำนาจเจริญ	สถานที่กำจัดขยะมูลฝอย อบต.คำเขื่อนแก้ว หมู่8	บ้านคำเดือย ม.8 ต.คำเขื่อนแก้ว อ.ชานุมาน จ.อำนาจเจริญ	อบต.คำเขื่อนแก้ว	N/A	N/A			1	1			2549			
8	อำนาจเจริญ	สถานที่กำจัดขยะมูลฝอย อบต.หนองไฮ	บ้านนาอุดม ม.3 ต.หนองไฮ อ.เสนางคนิคม จ.อำนาจเจริญ	อบต.หนองไฮ	16.0165	104.7876	1			5	0	0	2550	กำจัดไม่ถูกต้อง	เทกอง	2.00
9	อำนาจเจริญ	สถานที่กำจัดขยะมูลฝอย ทต.สิริเสนางค์	บ้านหนองทับม้า ม.3 ต.สิริเสนางค์ อ.เสนางคนิคม จ.อำนาจเจริญ	ทต.สิริเสนางค์	16.0361	104.6850			1	2			2540			
10	อำนาจเจริญ	สถานที่กำจัดขยะมูลฝอย อบต.จิกดู่	บ้านดู่ใน ม.6 ต.จิกดู่ อ.หัวตะพาน จ.อำนาจเจริญ	อบต.จิกดู่	15.5697	104.5742	1			10	0	0	2544	กำจัดไม่ถูกต้อง	เทกอง	3.00
11	อำนาจเจริญ	สถานที่กำจัดขยะมูลฝอย ทต.หัวตะพาน	บ้านหัวตะพาน ม.7 ต.รัตนวารี อ.หัวตะพาน จ.อำนาจเจริญ	ทต.หัวตะพาน	15.7144	104.4619	1			15	0	0	2545	กำจัดไม่ถูกต้อง	เทกอง	4.00
12	อำนาจเจริญ	สถานที่กำจัดขยะมูลฝอย ทต.เค็งใหญ่	บ้านหัวดง ม.10 ต.เค็งใหญ่ อ.หัวตะพาน จ.อำนาจเจริญ	ทต.เค็งใหญ่	15.7245	104.5406	1			20	0	0	2543	กำจัดไม่ถูกต้อง	เทกอง	3.00
13	อำนาจเจริญ	สถานที่กำจัดขยะมูลฝอย ทต.นาหมอม้า หมู่7	บ้านนาหมอม้า ม.7 ต.นาหมอม้า อ.เมือง จ.อำนาจเจริญ	ทต.นาหมอม้า	15.8690	104.4594	1			4	0	0	2550	กำจัดไม่ถูกต้อง	เทกอง	1.50
14	อำนาจเจริญ	สถานที่กำจัดขยะมูลฝอย ทต.นาหมอม้า หมู่8	บ้านภูจำปา ม.8 ต.นาหมอม้า อ.เมือง จ.อำนาจเจริญ	ทต.นาหมอม้า	15.9241	104.5008			1	2			2552			
15	อำนาจเจริญ	สถานที่กำจัดขยะมูลฝอย ทต.น้ำปลีก	บ้านน้ำปลีก ม.9 ต.น้ำปลีก อ.เมือง จ.อำนาจเจริญ	ทต.น้ำปลีก	15.8077	104.4902	1			24	0	0	2542	กำจัดไม่ถูกต้อง	เทกอง	4.50
16	อำนาจเจริญ	สถานที่กำจัดขยะมูลฝอย ทต.ปทุมราชวงศา	บ้านนาหว้า ม.2 ต.นาหว้า อ.ปทุมราชวงศา จ.อำนาจเจริญ	ทต.ปทุมราชวงศา	15.8741	104.9068	1			4	0	0	2536	กำจัดไม่ถูกต้อง	เทกอง	4.00
17	อำนาจเจริญ	สถานที่กำจัดขยะมูลฝอย ทต.ไก่คำ	บ้านดงสับู ต.ไกคำ อ.เมือง จ.อำนาจเจริญ	ทต.ไก่คำ	15.7871	104.6703	1			95	0	0	2543	กำจัดไม่ถูกต้อง	เทกอง	62.00
18	อำนาจเจริญ	สถานที่กำจัดขยะมูลฝอย อบต.หนองมะแซว	บ้านหนองหิน ม.4 อ.เมือง จ.อำนาจเจริญ	อบต.หนองมะแซว	15.8249	104.7091			1		3		2559			
19	อำนาจเจริญ	สถานที่กำจัดขยะมูลฝอย ทต.รัตนวารีศรีเจริญ	ต.หัวตะพาน อ.หัวตะพาน จ.อำนาจเจริญ	ทต.รัตนวารีศรีเจริญ	N/A	N/A	1			1	0	0	2550	กำจัดไม่ถูกต้อง	เทกอง	3.00
20	อำนาจเจริญ	สถานที่กำจัดขยะมูลฝอย อบต.นาจิก	บ้านนาจิก ม.1 ต.นาจิก อ.เมือง จ.อำนาจเจริญ	อบต.นาจิก	15.8273	104.5978			1	1			2550			
	จังหวัดศรีสะเกษ ข้อมูลโดยสำนักงานสิ่งแวดล้อมและควบคุมมลพิษที่ 12															
1	ศรีสะเกษ	สถานที่กำจัดขยะมูลฝอย เอกชนทม.กันทรลักษ์	ป่าไม้พัฒนา ม.7 ต.หนองหญ้าลาด อ.กันทรลักษ์ จ.ศรีสะเกษ	หจก.สามธง (พท.ทม.กันทรลักษ์)	14.6428	104.6052	1			3	0	0	2556	กำจัดถูกต้อง	ฝังกลบ	26.00
2	ศรีสะเกษ	สถานที่กำจัดขยะมูลฝอย อบต.กุดเสลา	ที่สาธารณะโคกทำเล บ้านทุ่งสว่าง ม.6 ต.กุดเสลา อ.กันทรลักษ์	อบต.กุดเสลา	14.7159	104.8329			1	2			2551			
3	ศรีสะเกษ	สถานที่กำจัดขยะมูลฝอย อบต.โนนสัง	บ้านโนนผึ้ง ม.1 ต.โนนสังข์ อ.กันทรารมณ์ จ.ศรีสะเกษ	อบต.โนนสัง	N/A	N/A		1		1			2546			
4	ศรีสะเกษ	สถานที่กำจัดขยะมูลฝอย อบต.เมืองน้อย	ที่สาธารณะประโยชน์ ม.7 บ้านเมืองน้อย ต.เมืองน้อย อ.กันทรา	อบต.เมืองน้อย	15.2088	104.5583	1			0.25	0	100	2552	กำจัดไม่ถูกต้อง	เทกอง	2.00
5	ศรีสะเกษ	สถานที่กำจัดขยะมูลฝอย ทต.ขุนหาญ	ม.3 ต.โนนสูง อ.ขุนหาญ จ.ศรีสะเกษ	ทต.ขุนหาญ	14.6443	104.3510	1			11	0	0	2542	กำจัดไม่ถูกต้อง	อื่นๆ (เทกอง+MBT)	14.00
6	ศรีสะเกษ	สถานที่กำจัดขยะมูลฝอย อบต.เสียว	ม.9 ต.เสียว อ.เบญจลักษ์ จ.ศรีสะเกษ	อบต.เสียว	14.8059	104.6543	1			4	0	0	2549	กำจัดถูกต้อง	RDF	15.00
7	ศรีสะเกษ	สถานที่กำจัดขยะมูลฝอย อบต.ดู่ หมู่8	ม.5 ต.ดู่ อ.ราษีไศล จ.ศรีสะเกษ	อบต.ดู่	15.4052	104.1451	1			11	0	0	2552	กำจัดไม่ถูกต้อง	เทกอง	1.50
8	ศรีสะเกษ	สถานที่กำจัดขยะมูลฝอย อบต.ดู่ หมู่12	บ้านกระเดา ม.12 ต.ดู่ อ.ราษีไศล จ.ศรีสะเกษ	อบต.ดู่	15.4379	104.1756	1			6	0	0	2552	กำจัดไม่ถูกต้อง	เทกอง	1.50
9	ศรีสะเกษ	สถานที่กำจัดขยะมูลฝอย ทต.โดด	บ้านหนองกกยูง ม.10 ต.โดด อ.โพธิ์ศรีสุวรรณ	ทต.โดด	15.1832	104.0671	1			7	0	0	2549	กำจัดไม่ถูกต้อง	เทกอง	5.00
10	ศรีสะเกษ	สถานที่กำจัดขยะมูลฝอย อบต.ตึ๊กชู	บ้านคลองสาน ม.15 ต.ห้วยตึ๊กชู อ.ภูสิงห์ ศรีสะเกษ	อบต.ตึ๊กชู	14.5123	104.1229	1			100	0	0	2547	กำจัดไม่ถูกต้อง	เทกอง	2.00
11	ศรีสะเกษ	สถานที่กำจัดขยะมูลฝอย ทต.น้ำคำ	ที่สาธารณะประโยชน์ม.10 บ้านหัวนาต.น้ำคำอ.เมืองจ.ศรีสะเกษ	ทต.น้ำคำ	15.2005	104.3183			1	4			2546			
12	ศรีสะเกษ	สถานที่กำจัดขยะมูลฝอย เอกชนอบต.ตะดอบ	บ้านตะดอบ ม.1 ต.ตะดอบ อ.เมือง จ.ศรีสะเกษ	เอกชน	15.0566	104.4204	1			10	0	0	2549	กำจัดไม่ถูกต้อง	เทกอง	2.00
13	ศรีสะเกษ	สถานที่กำจัดขยะมูลฝอย ทต.ยางชุมน้อย	ม.8 ต.ยางชุมน้อย อ.ยางชุมน้อย จ.ศรีสะเกษ	ทต.ยางชุมน้อย	15.2357	104.3835	1			17	1	63	2540	กำจัดไม่ถูกต้อง	เทกอง	7.00
14	ศรีสะเกษ	สถานที่กำจัดขยะมูลฝอย อบต.โนนคูณ	ม.2 ต.โนนคูณ อ.ยางชุมน้อย จ.ศรีสะเกษ	อบต.ยาง	15.3094	104.3625			1				N/A			
15	ศรีสะเกษ	สถานที่กำจัดขยะมูลฝอย ทต.กำแพง	บ้านสมอ ต.โพธิ์ชัย อุทุมพรพิสัย จ.ศรีสะเกษ	ทต.กำแพง	15.1744	104.1751	1			40	0	0	2545	กำจัดไม่ถูกต้อง	เทกอง	10.00
16	ศรีสะเกษ	สถานที่กำจัดขยะมูลฝอย อบต.ขยูง	ม.11 ต.ขะยูง อ.อุทุมพรพิสัย จ.ศรีสะเกษ	อบต.ดูม	15.1269	104.2566			1				N/A			
17	ศรีสะเกษ	สถานที่กำจัดขยะมูลฝอย ทต.โพธิ์กระสังข์	ที่สาธารณะหนองดาโคก บ้านแต้พัฒนา หมู่ 11 ต.โพธิ์กระสังข์ อ.	ทต.โพธิ์กระสังข์	14.6443	104.3510		1		10			2553			

รายงานสถานการณ์สถานที่กำจัดขยะมูลฝอย
ของประเทศไทย ปี พ.ศ. 2565

ลำดับ	จังหวัด	ชื่อสถานที่	ที่ตั้งสถานที่กำจัดขยะมูลฝอย	ผู้ดำเนินการ	พิกัด		การดำเนินงาน			ขนาดพื้นที่			ปีเปิดดำเนินงาน	ความถูกต้อง	ระบบการกำจัด	ปริมาณขยะมูลฝอย
					Latitude	longitude	เปิด	ปิด	หยุด	ไร่	งาน	ารางวา				เข้าสถานที่กำจัด (ตัน/วัน)
18	ศรีสะเกษ	สถานที่กำจัดขยะมูลฝอย อบต.หนองบัวดง หมู่2	บ้านโนนสมบูรณ์ ม.2 ต.หนองบัวดง อ.ศิลาลาด จ.ศรีสะเกษ	อบต.หนองบัวดง	15.4399	104.0379	1			2	0	200	2546	กำจัดไม่ถูกต้อง	เทกอง	1.00
19	ศรีสะเกษ	สถานที่กำจัดขยะมูลฝอย อบต.หนองบัวดง หมู่6	บ้านหนองบัวดง ม.6 ต.หนองบัวดง อ.ศิลาลาด จ.ศรีสะเกษ	อบต.หนองบัวดง	15.4759	104.0247	1			0.5	0	0	2555	กำจัดไม่ถูกต้อง	เทกอง	6.00
20	ศรีสะเกษ	สถานที่กำจัดขยะมูลฝอย อบต.หนองบัวดง หมู่7 (บ่อ 1)	บ้านหนองจอก ม.7 ต.หนองบัวดง อ.ศิลาลาด จ.ศรีสะเกษ	อบต.หนองบัวดง	15.4525	104.0281	1			0.5	0	100	2546	กำจัดไม่ถูกต้อง	เทกอง	2.00
21	ศรีสะเกษ	สถานที่กำจัดขยะมูลฝอย ทต.เมืองขุขันธ์	บ้านสอาง ม.11 ต.ห้วยเหนือ อ.ขุขันธ์ จ.ศรีสะเกษ	ทต.เมืองขุขันธ์	14.7428	104.2232	1			39	0	0	2544	กำจัดถูกต้อง	ฝังกลบ	12.00
22	ศรีสะเกษ	สถานที่กำจัดขยะมูลฝอย ทต.ไพรบึง	บ้านโพธิ์ไทร ม.20 ถ.พยุห์ขุนหาญ ต.ไพรบึง อ.ไพรบึง	ทต.ไพรบึง	14.7340	104.3533	1			100	0	0	2549	กำจัดไม่ถูกต้อง	เทกอง	1.00
23	ศรีสะเกษ	สถานที่กำจัดขยะมูลฝอย ทต.บึงบูรพ์	ที่สาธารณะประโยชน์ ม.11 บ้านค้อ ต.บึงบูรพ์ อ.บึงบูรพ์ จ.ศรีสะ	ทต.บึงบูรพ์	15.2929	104.0731	1			4	0	0	2542	กำจัดไม่ถูกต้อง	เทกอง	7.00
24	ศรีสะเกษ	สถานที่กำจัดขยะมูลฝอย อบต.โพนเขวา	บ้านโพนเขวา ม.2 ต.โพนเขวา อ.เมือง จ.ศรีสะเกษ	อบต.โพนเขวา	15.1268	104.4380	1			2	0	0	2544	กำจัดไม่ถูกต้อง	เทกองควบคุมน้อยกว่า 50 ตัน	5.00
25	ศรีสะเกษ	สถานที่กำจัดขยะมูลฝอย อบต.หนองอึ่ง หมู่16	บ้านหนองบัวหลวง ม.16 ต.หนองอึ่ง อ.ราษีไศล จ.ศรีสะเกษ	อบต.หนองอึ่ง	15.2758	104.1551	1			2	0	0	2556	กำจัดไม่ถูกต้อง	เทกอง	2.00
26	ศรีสะเกษ	สถานที่กำจัดขยะมูลฝอย อบต.หนองอึ่ง หมู่10	บ้านกอกแก้ว ม.10 ต.หนองอึ่ง อ.ราษีไศล จ.ศรีสะเกษ	อบต.หนองอึ่ง	15.2786	104.1720			1	2			2556			
27	ศรีสะเกษ	สถานที่กำจัดขยะมูลฝอย อบต.หนองอึ่ง หมู่4	บ้านโด่งโต้น ม.4 ต.หนองอึ่ง อ.ราษีไศล จ.ศรีสะเกษ	อบต.หนองอึ่ง	15.2694	104.1756			1	2			2556			
28	ศรีสะเกษ	สถานที่กำจัดขยะมูลฝอย ทต.ห้วยทับทัน	บ้านบกพอก ม.3 ต.ห้วยทับทัน อ.ห้วยทับทัน จ.ศรีสะเกษ	ทต.ห้วยทับทัน	15.0759	104.0267	1			10	0	100	2536	กำจัดไม่ถูกต้อง	เผาในเตา (ไม่มีระบบบำบัดอากาศ)	0.50
29	ศรีสะเกษ	สถานที่กำจัดขยะมูลฝอย ทม.ศรีสะเกษ	บ้านหนองสาด ต.หนองครก อ.เมือง จ.ศรีสะเกษ	ทม.ศรีสะเกษ	15.0579	104.3147	1			255	0	0	2544	กำจัดถูกต้อง	ผสมผสาน (ฝังกลบ+MBT)	123.00
30	ศรีสะเกษ	สถานที่กำจัดขยะมูลฝอย ทต.บัวหุ่ง หมู่1	ป่าช้าสาธารณะ ม.1 ต.บัวหุ่ง อ.ราศีไศล จ.ศรีสะเกษ	ทต.บัวหุ่ง	15.3145	104.1108	1			13	0	0	2550	กำจัดไม่ถูกต้อง	เทกอง	3.00
31	ศรีสะเกษ	สถานที่กำจัดขยะมูลฝอย ทต.บัวหุ่ง หมู่2	ป่าช้าชุมชนบ้านอีหนา ม.2 ต.บัวหุ่ง อ.ราศีไศล จ.ศรีสะเกษ	ทต.บัวหุ่ง	15.2959	104.1294	1			4.69	0	0	2545	กำจัดไม่ถูกต้อง	เทกอง	2.00
32	ศรีสะเกษ	สถานที่กำจัดขยะมูลฝอย ทต.สำโรงพลัน	ป่าหนองเสม็ด บ้านสังกัน ม.9 ต.สำโรงพลัน อ.ไพรบึง จ.ศรีษะเกษ	ทต.สำโรงพลัน	14.7294	104.3386	1			2	0	0	2557	กำจัดไม่ถูกต้อง	เทกอง	5.00
33	ศรีสะเกษ	สถานที่กำจัดขยะมูลฝอย ทต.บัวหุ่ง หมู่3	ดอนปู่ตา ม.3 ต.บัวหุ่ง อ.ราศีไศล จ.ศรีสะเกษ	ทต.บัวหุ่ง	15.3458	104.0831			1	0.98		392	2545			
34	ศรีสะเกษ	สถานที่กำจัดขยะมูลฝอย ทต.บัวหุ่ง หมู่4	ป่าช้าสาธารณะ หมู่ 4 ต.บัวหุ่ง อ.ราศีไศล จ.ศรีสะเกษ	ทต.บัวหุ่ง	15.3042	104.1218			1	2.25		100	2550			
35	ศรีสะเกษ	สถานที่กำจัดขยะมูลฝอย ทต.บัวหุ่ง หมู่5	ป่าช้าสาธารณะ อยู่ที่ดอนหัวแตก หมู่ 5 ต.บัวหุ่ง อ.ราศีไศล จ.ศรีสะ	ทต.บัวหุ่ง	15.3154	104.1120			1	4.5		200	2545			
36	ศรีสะเกษ	สถานที่กำจัดขยะมูลฝอย ทต.บัวหุ่ง หมู่7	ป่าสาธารณะ หมู่ 7 ต.บัวหุ่ง อ.ราศีไศล จ.ศรีสะเกษ	ทต.บัวหุ่ง	15.3415	104.0936			1	1			2545			
37	ศรีสะเกษ	สถานที่กำจัดขยะมูลฝอย ทต.บัวหุ่ง หมู่9	ป่าชุมชนโนนชาด หมู่ 9 บ.โนนชาติ ต.บัวหุ่ง อ.ราศีไศล จ.ศรีสะเกษ	ทต.บัวหุ่ง	15.3259	104.1131			1	1			2545			
38	ศรีสะเกษ	สถานที่กำจัดขยะมูลฝอย ทต.บัวหุ่ง หมู่17	ที่สาธารณะประโยชน์ หมู่ 17 ต.บัวหุ่ง อ.ราศีไศล จ.ศรีสะเกษ	ทต.บัวหุ่ง	15.3146	104.1116			1	1			2545			
39	ศรีสะเกษ	สถานที่กำจัดขยะมูลฝอย อบต.ดำแย	ป่าช้า บ.หนองนาทอง หมู่ 14 ต.ดำแย อ.พยุห์ จ.ศรีสะเกษ	อบต.ดำแย	14.9527	104.4170			1	0.2		80	2556			
40	ศรีสะเกษ	สถานที่กำจัดขยะมูลฝอย อบต.ด่าน หมู่2	ม.2 ต.ด่าน อ.ราษีไศล จ.ศรีสะเกษ	ทต.สัมป่อย	15.2737	104.0550			1	1			2558			
41	ศรีสะเกษ	สถานที่กำจัดขยะมูลฝอย อบต.ด่าน หมู่10	ม.10 ต.ด่าน อ.ราษีไศล จ.ศรีสะเกษ	อบต.ด่าน	15.4475	104.0179	1			1	0	0	2549	กำจัดไม่ถูกต้อง	เทกอง	2.00
42	ศรีสะเกษ	สถานที่กำจัดขยะมูลฝอย อบต.ด่าน หมู่1	ม.1 ต.ด่าน อ.ราษีไศล จ.ศรีสะเกษ	ทต.สัมป่อย	15.2620	104.0506			1	0.5			2558			
43	ศรีสะเกษ	สถานที่กำจัดขยะมูลฝอย อบต.ด่าน หมู่9	ม.9 ต.ด่าน อ.ราษีไศล จ.ศรีสะเกษ	ทต.สัมป่อย	15.2450	104.2370			1				2547			
44	ศรีสะเกษ	สถานที่กำจัดขยะมูลฝอย อบต.ด่าน หมู่8	ม.8 ต.ด่าน อ.ราษีไศล จ.ศรีสะเกษ	อบต.ด่าน	15.2553	104.1570			1				2547			
45	ศรีสะเกษ	สถานที่กำจัดขยะมูลฝอย อบต.เมืองน้อย	ที่สาธารณะประโยชน์ หมู่ที่ 9 บ้านหนองเทา ต.เมืองน้อย อ.กันทรา	อบต.เมืองน้อย	15.2088	104.5583			1	0.25			2548			
46	ศรีสะเกษ	สถานที่กำจัดขยะมูลฝอย ทต.สัมป่อย หมู่4	ม.4 ต.สัมป่อย อ.ราษีไศล จ.ศรีสะเกษ	อบต.ด่าน	15.2876	104.2489			1				2545			
47	ศรีสะเกษ	สถานที่กำจัดขยะมูลฝอย ทต.สัมป่อย หมู่17	ม.17 ต.สัมป่อย อ.ราษีไศล จ.ศรีสะเกษ	อบต.ตาโกน	15.2557	104.2436			1				2545			
48	ศรีสะเกษ	สถานที่กำจัดขยะมูลฝอย ทต.สัมป่อย หมู่1	ม.1 ต.สัมป่อย อ.ราษีไศล จ.ศรีสะเกษ	ทต.บัวหุ่ง	15.2744	104.2392			1				2545			
49	ศรีสะเกษ	สถานที่กำจัดขยะมูลฝอย ทต.สัมป่อย หมู่2	ม.2 ต.สัมป่อย อ.ราษีไศล จ.ศรีสะเกษ	ทต.สัมป่อย	15.2713	104.2356			1				2545			
50	ศรีสะเกษ	สถานที่กำจัดขยะมูลฝอย ทต.สัมป่อย หมู่9	ม.9 ต.สัมป่อย อ.ราษีไศล จ.ศรีสะเกษ	ทต.สัมป่อย	15.3023	104.2141			1				2545			
51	ศรีสะเกษ	สถานที่กำจัดขยะมูลฝอย อบต.หนองบัวดง หมู่7 (บ่อ 2)	บ้านหนองจอก หมู่ที่ 7 ต.หนองบัวดง อ.ศิลาลาด จ.ศรีสะเกษ	อบต.หนองบัวดง	15.4677	104.0300			1	2		100	2546			
52	ศรีสะเกษ	สถานที่กำจัดขยะมูลฝอย อบต.ด่าน หมู่4	ม.4 ต.ด่าน อ.ราษีไศล จ.ศรีสะเกษ	อบต.ด่าน	15.4113	104.0408	1			1	0	0	2550	กำจัดไม่ถูกต้อง	เทกอง	1.50
53	ศรีสะเกษ	สถานที่กำจัดขยะมูลฝอย อบต.อีปาด	ต.อีปาด อ.กันทรารมย์ จ.ศรีสะเกษ	อบต.อีปาด	15.2453	104.5155	1			1	0	0	2540	กำจัดไม่ถูกต้อง	เทกอง	1.00
54	ศรีสะเกษ	สถานที่กำจัดขยะมูลฝอย อบต.ทาม (บ่อที่ 1)	ต.ทาม อ.กันทรารมย์ จ.ศรีสะเกษ	อบต.ทาม	15.2410	104.5813	1			1	0	0	2545	กำจัดไม่ถูกต้อง	เทกอง	1.00
55	ศรีสะเกษ	สถานที่กำจัดขยะมูลฝอย อบต.ทาม (บ่อที่ 2)	ต.ทาม อ.กันทรารมย์ จ.ศรีสะเกษ	อบต.ทาม	15.2243	104.6072	1			1	0	0	2545	กำจัดไม่ถูกต้อง	เทกอง	1.00
56	ศรีสะเกษ	สถานที่กำจัดขยะมูลฝอย อบต.ยาง	ต.ยาง อ.ศรีรัตน จ.ศรีสะเกษ	อบต.ด่าน	15.0433	104.5483			1	94			2550			
57	ศรีสะเกษ	สถานที่กำจัดขยะมูลฝอย อบต.ดูม	ต.ดูม อ.กันทรารมย์ จ.ศรีสะเกษ	อบต.ด่าน	14.8891	103.9769			1	1			2548			
58	ศรีสะเกษ	สถานที่กำจัดขยะมูลฝอย อบต.หนองแวง	ต.หนองแวง อ.กันทรารมย์ จ.ศรีสะเกษ	อบต.หนองแวง	15.1762	104.6595	1			70	0	0	2556	กำจัดไม่ถูกต้อง	เทกอง	1.00
59	ศรีสะเกษ	สถานที่กำจัดขยะมูลฝอย อบต.เหล่ากวาง (บ่อที่ 1)	ต.เหล่ากวาง อ.โนนคูณ จ.ศรีสะเกษ	อบต.เหล่ากวาง	14.8826	104.6074			1	1			2556			
60	ศรีสะเกษ	สถานที่กำจัดขยะมูลฝอย อบต.เหล่ากวาง (บ่อที่ 2)	ต.เหล่ากวาง อ.เมืองจันทร์ จ.ศรีสะเกษ	อบต.ทาม	14.8918	104.6100			1	1			2556			
61	ศรีสะเกษ	สถานที่กำจัดขยะมูลฝอย อบต.ตาโกน	ต.ตาโกน อ.เมืองจันทร์ จ.ศรีสะเกษ	อบต.ตาโกน	15.2147	104.0041	1			1	0	0	2549	กำจัดไม่ถูกต้อง	เทกอง	1.50
62	ศรีสะเกษ	สถานที่กำจัดขยะมูลฝอย อบต.พยุห์	ม.2 บ้านหนองหว้า ต.พยุห์ อ.พยุห์ จ.ศรีสะเกษ	อบต.พยุห์	N/A	N/A			1	1			2550			
63	ศรีสะเกษ	สถานที่กำจัดขยะมูลฝอย ทต.บัวหุ่ง หมู่12	ม.12 ต.บัวหุ่ง อ.ราษีไศล จ.ศรีสะเกษ	อบต.ด่าน	15.3146	104.1116			1				2545			
	จังหวัดยโสธร ข้อมูลโดยสำนักงานสิ่งแวดล้อมและควบคุมมลพิษที่ 12															
1	ยโสธร	สถานที่กำจัดขยะมูลฝอย อบต.ค้อวัง	บ้านเหล่าน้อย ม.8 ต.ค้อวัง อ.ค้อวัง จ.ยโสธร	อบต.โนนคูณ	104.3121	104.3121	1			1	0	0	2542	กำจัดไม่ถูกต้อง	เทกอง	2.00
2	ยโสธร	สถานที่กำจัดขยะมูลฝอย อบต.น้ำอ้อม หมู่10	บ้านศิริปัณนา ม.10 ต.น้ำอ้อม อ.ค้อวัง จ.ยโสธร	อบต.ขยูง	104.2850	104.2850			1	2			2549			

ลำดับ	จังหวัด	ชื่อสถานที่	ที่ตั้งสถานที่กำจัดขยะมูลฝอย	ผู้ดำเนินการ	พิกัด		การดำเนินงาน		ขนาดพื้นที่			ปีเปิดดำเนินงาน	ความถูกต้อง	ระบบการกำจัด	ปริมาณขยะมูลฝอยเข้าสถานที่กำจัด (ตัน/วัน)
					Latitude	longitude	เปิด	ปิด	หยุด	ไร่	งาน	ตารางวา			
3	ยโสธร	สถานที่กำจัดขยะมูลฝอย อบต.น้ำอ้อม หมู่9	บ้านน้ำอ้อม ม.9 ต.น้ำอ้อม อ.คำเขื่อนแก้ว จ.ยโสธร	อบต.น้ำอ้อม	104.2950	104.2950		1		2			2549			
4	ยโสธร	สถานที่กำจัดขยะมูลฝอย อบต.คูเมือง หมู่8	บ้านหัวโจ ม.8 ต.คูเมือง อ.เมืองยโสธร จ.ยโสธร	อบต.คูเมือง	104.2068	104.2068	1			1	0	0	2555	กำจัดไม่ถูกต้อง	เทกอง	1.00
5	ยโสธร	สถานที่กำจัดขยะมูลฝอย อบต.คูเมือง หมู่6	บ้านคู่ ม.6 ต.คูเมือง อ.เมืองยโสธร จ.ยโสธร	อบต.คูเมือง	104.2150	104.2150			1	1			2555			
6	ยโสธร	สถานที่กำจัดขยะมูลฝอย อบต.คูเมือง หมู่11	บ้านเมืองโพธิ์ ม.11 ต.คูเมือง อ.เมืองยโสธร จ.ยโสธร	อบต.คูเมือง	104.2011	104.2011			1	1			2555			
7	ยโสธร	สถานที่กำจัดขยะมูลฝอย อบต.ฟ้าหว่าน หมู่7	บ้านแข ม.7 ต.ฟ้าหว่าน อ.ค้อวัง จ.ยโสธร	อบต.ฟ้าหว่าน	104.3880	104.3880			1	2			2545			
8	ยโสธร	สถานที่กำจัดขยะมูลฝอย อบต.ฟ้าหว่าน หมู่3	บ้านโนนเมือง ม.3 ต.ฟ้าหว่าน อ.ค้อวัง จ.ยโสธร	อบต.ฟ้าหว่าน	104.3966	104.3966			1	2			2545			
9	ยโสธร	สถานที่กำจัดขยะมูลฝอย อบต.ฟ้าหว่าน หมู่2	บ้านฟ้าหว่าน ม.2 ต.ฟ้าหว่าน อ.ค้อวัง จ.ยโสธร	อบต.ฟ้าหว่าน	104.3951	104.3951	1			0	9	0	2554	กำจัดไม่ถูกต้อง	เทกอง	3.00
10	ยโสธร	สถานที่กำจัดขยะมูลฝอย อบต.หัวเมือง	บ้านหนองหว้า ม.13 ต.หัวเมือง อ.เมืองยโสธร จ.ยโสธร	อบต.หัวเมือง	104.1992	104.1992	1			6	0	0	2552	กำจัดไม่ถูกต้อง	เทกอง	1.00
11	ยโสธร	สถานที่กำจัดขยะมูลฝอย ทต.ฟ้าหยาด	บ้านหนองโพธิ์ตอง ม.5 ต.ฟ้าหยาด อ.มหาชนะชัย จ.ยโสธร	ทต.ฟ้าหยาด	104.2267	104.2267			1	5			2545			
12	ยโสธร	สถานที่กำจัดขยะมูลฝอย อบต.ม่วง หมู่3	บ้านหนองใหญ่ ม.3 ต.ม่วง อ.มหาชนะชัย จ.ยโสธร	อบต.ม่วง	N/A	N/A			1		1		2547			
13	ยโสธร	สถานที่กำจัดขยะมูลฝอย อบต.กุดแห่	บ้านกุดแห่ ม.9 ต.กุดแห่ อ.เลิงนกทา จ.ยโสธร	อบต.กุดแห่	104.5073	104.5073	1			2	0	0	2547	กำจัดไม่ถูกต้อง	เทกอง	4.00
14	ยโสธร	สถานที่กำจัดขยะมูลฝอย อบต.ขุมเงิน	บ้านหัวโทน ม.3 ต.ขุมเงิน อ.เมืองยโสธร จ.ยโสธร	อบต.ขุมเงิน	104.2064	104.2064	1			4	0	0	2552	กำจัดไม่ถูกต้อง	เทกอง	1.00
15	ยโสธร	สถานที่กำจัดขยะมูลฝอย อบต.ดินแดง	บ้านหนองครูอี่ ม.8 ต.ดินแดง อ.ไทยเจริญ จ.ยโสธร	อบต.ดินแดง	104.3968	104.3968	1			2	0	0	2546	กำจัดไม่ถูกต้อง	เทกอง	2.00
16	ยโสธร	สถานที่กำจัดขยะมูลฝอย อบต.คำไผ่	บ้านโคกชัน ม.2 ต.คำไผ่ อ.ไทยเจริญ จ.ยโสธร	อบต.คำไผ่	104.4979	104.4979	1			2	0	0	2547	กำจัดไม่ถูกต้อง	เทกอง	1.00
17	ยโสธร	สถานที่กำจัดขยะมูลฝอย อบต.ไทยเจริญ	บ้านหนองทราย ม.3 ต.ไทยเจริญ อ.ไทยเจริญ จ.ยโสธร	ทต.ไทยเจริญ	104.4290	104.4290	1			10	0	0	2553	กำจัดไม่ถูกต้อง	เทกอง	3.00
18	ยโสธร	สถานที่กำจัดขยะมูลฝอย อบต.กำแมด	บ้านหัวโจ ม.14 ต.กำแมด อ.ป่าติ้ว จ.ยโสธร	อบต.กำแมด	104.4099	104.4099	1			14	0	0	2547	กำจัดไม่ถูกต้อง	เทกอง	3.00
19	ยโสธร	สถานที่กำจัดขยะมูลฝอย อบต.เหล่าไฮ หมู่2	บ้านหล่มไฮ ม.2 ต.เหล่าไฮ อ.คำเขื่อนแก้ว จ.ยโสธร	อบต.เหล่าไฮ	104.3489	104.3489			1		1		2545			
20	ยโสธร	สถานที่กำจัดขยะมูลฝอย อบต.เหล่าไฮ หมู่3	บ้านหัวหนองขามป่า ม.3 ต.เหล่าไฮ อ.คำเขื่อนแก้ว จ.ยโสธร	อบต.เหล่าไฮ	104.3483	104.3483		1		1			2547			
21	ยโสธร	สถานที่กำจัดขยะมูลฝอย อบต.เหล่าไฮ หมู่4	บ้านหล่ำทุ่ง ม.4 ต.เหล่าไฮ อ.คำเขื่อนแก้ว จ.ยโสธร	อบต.เหล่าไฮ	104.3327	104.3327			1		2		2545			
22	ยโสธร	สถานที่กำจัดขยะมูลฝอย อบต.เหล่าไฮ หมู่6	บ้านคูเหล็ก ม.6 ต.เหล่าไฮ อ.คำเขื่อนแก้ว จ.ยโสธร	อบต.เหล่าไฮ	104.3217	104.3217		1			2		2547			
23	ยโสธร	สถานที่กำจัดขยะมูลฝอย อบต.คงจางวิญ หมู่7	บ้านหนองหญ้าปล้อง ม.7 ต.คงจางวิญ อ.คำเขื่อนแก้ว จ.ยโสธร	อบต.คงจางวิญ	104.3107	104.3107	1			0	1	0	2554	กำจัดไม่ถูกต้อง	เทกอง	2.00
24	ยโสธร	สถานที่กำจัดขยะมูลฝอย อบต.คงจางวิญ หมู่5	บ้านคง ม.5 ต.คงจางวิญ อ.คำเขื่อนแก้ว จ.ยโสธร	อบต.คงจางวิญ	104.2858	104.2858			1		1		2554			
25	ยโสธร	สถานที่กำจัดขยะมูลฝอย อบต.กู่จาน	บ้านกั่ว ม.5 ต.กู่จาน อ.คำเขื่อนแก้ว จ.ยโสธร	อบต.กู่จาน	104.3980	104.3980	1			1	0	0	2544	กำจัดไม่ถูกต้อง	เทกอง	2.00
26	ยโสธร	สถานที่กำจัดขยะมูลฝอย อบต.โพนทัน	บ้านโพนทัน ม.1 ต.โพนทัน อ.คำเขื่อนแก้ว จ.ยโสธร	อบต.โพนทัน	104.2721	104.2721	1			11	0	0	2550	กำจัดไม่ถูกต้อง	เทกอง	2.00
27	ยโสธร	สถานที่กำจัดขยะมูลฝอย อบต.สงเปือย	บ้านโคกสะอาด ม.5 ต.สงเปือย อ.คำเขื่อนแก้ว จ.ยโสธร	อบต.สงเปือย	104.2382	104.2382	1			4	0	0	2547	กำจัดไม่ถูกต้อง	เทกอง	2.00
28	ยโสธร	สถานที่กำจัดขยะมูลฝอย อบต.แคนน้อย	บ้านแคนน้อย ม.1 ต.แคนน้อย อ.คำเขื่อนแก้ว จ.ยโสธร	อบต.แคนน้อย	104.3630	104.3630	1			4	0	0	2548	กำจัดไม่ถูกต้อง	เทกอง	2.00
29	ยโสธร	สถานที่กำจัดขยะมูลฝอย อบต.นาสะไมย์	บ้านนาสะไมย์ ม.2 ต.นาสะไมย์ อ.เลิงนก จ.ยโสธร	อบต.นาสะไมย์	104.2411	104.2411	1			9	1	0	2544	กำจัดไม่ถูกต้อง	เทกอง	3.00
30	ยโสธร	สถานที่กำจัดขยะมูลฝอย ทต.คงเมืองใหญ่	ม.1 ต.คงเมืองใหญ่ อ.คำเขื่อนแก้ว จ.ยโสธร	ทต.คงเมืองใหญ่	104.3976	104.3976	1			3	0	0	2542	กำจัดไม่ถูกต้อง	เทกอง	6.00
31	ยโสธร	สถานที่กำจัดขยะมูลฝอย ทต.พราหมณ์	ม.2 ต.พราหมณ์ อ.พราหมณ์ จ.ยโสธร	ทต.พราหมณ์	104.1909	104.1909	1			20	0	0	2542	กำจัดไม่ถูกต้อง	เทกอง	7.00
32	ยโสธร	สถานที่กำจัดขยะมูลฝอย ทต.เลิงนกทา	ม.4 ต.เลิงนกทา อ.เลิงนกทา จ.ยโสธร	ทต.เลิงนกทา	104.5134	104.5134	1			4	0	0	2542	กำจัดไม่ถูกต้อง	เทกอง	2.00
33	ยโสธร	สถานที่กำจัดขยะมูลฝอย ทต.ศรีแก้ว	ม.3 ต.ศรีแก้ว อ.เลิงนกทา จ.ยโสธร	ทต.ศรีแก้ว	104.3676	104.3676	1			0	3	0	2539	กำจัดไม่ถูกต้อง	เผาในเตา (ไม่มีระบบกำจัดอากาศ)	4.00
34	ยโสธร	สถานที่กำจัดขยะมูลฝอย ทต.ห้องแซง	ม.2 ต.ห้องแซง อ.เลิงนกทา จ.ยโสธร	ทต.ห้องแซง	104.4163	104.4163	1			3	0	0	2552	กำจัดไม่ถูกต้อง	เผาในเตา (ไม่มีระบบกำจัดอากาศ)	2.00
35	ยโสธร	สถานที่กำจัดขยะมูลฝอย ทต.กุดจับจึงพัฒนา	ม.1 ต.กุดจับจึงพัฒนา อ.กุดจับจึงพัฒนา จ.ยโสธร	ทต.กุดจับจึงพัฒนา	104.3164	104.3164	1			14	0	0	2540	กำจัดไม่ถูกต้อง	เทกอง	3.00
36	ยโสธร	สถานที่กำจัดขยะมูลฝอย ทต.คำเขื่อนแก้ว	ม.3 ต.คำเขื่อนแก้ว อ.คำเขื่อนแก้ว จ.ยโสธร	ทต.คำเขื่อนแก้ว	104.3196	104.3196	1			6	0	0	2542	กำจัดไม่ถูกต้อง	เทกอง	3.00
37	ยโสธร	สถานที่กำจัดขยะมูลฝอย ทต.กุดเชียงหมี่	ม.1 ต.กุดเชียงหมี่ อ.เลิงนกทา จ.ยโสธร	ทต.กุดเชียงหมี่	104.4851	104.4851	1			2	0	0	2548	กำจัดไม่ถูกต้อง	เทกอง	2.00
38	ยโสธร	สถานที่กำจัดขยะมูลฝอย ทต.บุงคล้า	ม.2 ต.บุงคล้า อ.เลิงนกทา จ.ยโสธร	ทต.บุงคล้า	104.7188	104.7188	1			4	0	0	2556	กำจัดไม่ถูกต้อง	เทกอง	3.00
39	ยโสธร	สถานที่กำจัดขยะมูลฝอย ทต.คำเขย	ม.1 ต.คำเขย อ.ไทยเจริญ จ.ยโสธร	ทต.คำเขย	104.3906	104.3906	1			3	0	0	2545	กำจัดไม่ถูกต้อง	เทกอง	6.00
40	ยโสธร	สถานที่กำจัดขยะมูลฝอย ทต.ทุ่งแต้	ม.5 ต.ทุ่งแต้ อ.เมืองยโสธร จ.ยโสธร	ทต.ทุ่งแต้	104.1715	104.1715	1			2	0	0	2547	กำจัดไม่ถูกต้อง	เทกอง	3.00
41	ยโสธร	สถานที่กำจัดขยะมูลฝอย ทม.ยโสธร	บ้านหนองแสง ม.6 ต.สี่เหลี่ยม อ.เมืองยโสธร จ.ยโสธร	ทม.ยโสธร	104.2505	104.2505	1			118	0	0	2543	กำจัดถูกต้อง	ฝังกลบแบบถูกสุขลักษณะ	67.00
42	ยโสธร	สถานที่กำจัดขยะมูลฝอย อบต.ไทยเจริญ	ค.ไทยเจริญ ต.ไทยเจริญ อ.ไทยเจริญ จ.ยโสธร	อบต.ไทยเจริญ	104.3787	104.3787	1			1	0	1	2558	กำจัดไม่ถูกต้อง	เทกอง	3.00
43	ยโสธร	สถานที่กำจัดขยะมูลฝอย อบต.เชียงคำ	บ้านกางงาม ม.1 ต.เชียงคำ อ.เมืองยโสธร จ.ยโสธร	อบต.เชียงคำ	104.1657	104.1657	1			10	0	0	2550	กำจัดไม่ถูกต้อง	เทกอง	2.00
44	ยโสธร	สถานที่กำจัดขยะมูลฝอย อบต.สำโรงแดง	ต.สำโรงแดง อ.เลิงนกทา จ.ยโสธร	อบต.สำโรงแดง	104.5605	104.5605	1			1	0	0	2550	กำจัดไม่ถูกต้อง	เทกอง	5.00
45	ยโสธร	สถานที่กำจัดขยะมูลฝอย ทต.สำโรงแดง	ต.สำโรงแดง อ.เลิงนกทา จ.ยโสธร	ทต.สำโรงแดง	N/A	N/A		1		1			2550			
46	ยโสธร	สถานที่กำจัดขยะมูลฝอย ทต.บุงคล้า หมู่ 3	ม.3 ต.บุงคล้า อ.เลิงนกทา จ.ยโสธร	ทต.บุงคล้า	104.7188	104.7188			1	4			2556			
47	ยโสธร	สถานที่กำจัดขยะมูลฝอย ทต.บุงคล้า หมู่ 4	ม.4 ต.บุงคล้า อ.เลิงนกทา จ.ยโสธร	ทต.บุงคล้า	N/A	N/A			1	1			2550			
48	ยโสธร	สถานที่กำจัดขยะมูลฝอย ทต.บุงคล้า หมู่ 5	ม.5 ต.บุงคล้า อ.เลิงนกทา จ.ยโสธร	ทต.บุงคล้า	N/A	N/A			1	1			2550			
49	ยโสธร	สถานที่กำจัดขยะมูลฝอย ทต.บุงคล้า หมู่ 9	ม.9 ต.บุงคล้า อ.เลิงนกทา จ.ยโสธร	ทต.บุงคล้า	N/A	N/A			1	1			2550			
50	ยโสธร	สถานที่กำจัดขยะมูลฝอย ทต.บุงคล้า หมู่ 15	ม.15 ต.บุงคล้า อ.เลิงนกทา จ.ยโสธร	ทต.บุงคล้า	N/A	N/A			1	1			2550			
51	ยโสธร	สถานที่กำจัดขยะมูลฝอย อบต.พราหมณ์	ต.พราหมณ์ อ.พราหมณ์ จ.ยโสธร	อบต.พราหมณ์	N/A	N/A	1			1	0	0	2550	กำจัดไม่ถูกต้อง	เทกอง	5.00

ลำดับ	จังหวัด	ชื่อสถานที่	ที่ตั้งสถานที่กำจัดขยะมูลฝอย	ผู้ดำเนินการ	พิกัด		การดำเนินงาน			ขนาดพื้นที่			ปีเปิดดำเนินงาน	ความถูกต้อง	ระบบการกำจัด	ปริมาณขยะมูลฝอย ที่สถานที่กำจัด (ตัน/วัน)
					Latitude	longitude	เปิด	ปิด	หยุด	ไร่	งาน	ตารางวา				
52	ตาก	สถานที่กำจัดขยะมูลฝอย อบต.ตลุกไฟ	ต.ตลุกไฟ อ.พรานกระต่าย จ.ตาก	อบต.ตลุกไฟ	N/A	N/A			1	1			2550			
53	ตาก	สถานที่กำจัดขยะมูลฝอย อบต.ทุ่งไม้ไล	ต.ทุ่งไม้ไล อ.ท่าสองยาง จ.ตาก	อบต.ทุ่งไม้ไล	N/A	N/A	1			1	0	0	2550	กำจัดไม่ถูกต้อง	เทกอง	1.00
	จังหวัดมุกดาหาร ข้อมูลโดยสำนักงานสิ่งแวดล้อมและควบคุมมลพิษที่ 12															
1	มุกดาหาร	สถานที่กำจัดขยะมูลฝอย ทต.คำชะอี	บ้านดอนสวรรค์ ม.1 ต.นิคมฯ อ.คำชะอี จ.มุกดาหาร	ทต.คำชะอี	16.5707	104.4023	1			4.5	18	0	2540	กำจัดไม่ถูกต้อง	เทกอง	4.50
2	มุกดาหาร	สถานที่กำจัดขยะมูลฝอย อบต.คำบก หมู่6	บ้านหัวขัวสะพู ม.3 ทต.คำบก อ.คำชะอี จ.มุกดาหาร	อบต.คำบก	N/A	N/A	1				1	1	2550			
3	มุกดาหาร	สถานที่กำจัดขยะมูลฝอย อบต.คำบก หมู่3	ม.6 ต.คำบก อ.คำชะอี จ.มุกดาหาร	อบต.คำบก	16.5163	104.4039	1			1	0	0	2554	กำจัดไม่ถูกต้อง	เทกอง	1.00
4	มุกดาหาร	สถานที่กำจัดขยะมูลฝอย อบต.คำชะอี	บ้านดงหมีน้อย ม.8 ต.คำชะอี อ.คำชะอี จ.มุกดาหาร	อบต.คำชะอี	16.5387	104.3685			1	6			2547			
5	มุกดาหาร	สถานที่กำจัดขยะมูลฝอย ทต.หงสกลาง	บ้านหงสกลาง ม.10 ต.หงสกลาง อ.หงสกลาง จ.มุกดาหาร	ทต.หงสกลาง	16.8169	104.5461			1	2			2540			
6	มุกดาหาร	สถานที่กำจัดขยะมูลฝอย ทต.หนองแคน2	บ้านหนองแคน ม.2 ต.หนองแคน อ.หงสกลาง จ.มุกดาหาร	ทต.หนองแคน	16.7618	104.4912		1		2			2545			
7	มุกดาหาร	สถานที่กำจัดขยะมูลฝอย ทต.หนองแคน หมู่4	บ้านน้ำแพงพิสัยพัฒนา ม.4 ต.หนองแคน อ.หงสกลาง จ.มุกดาหาร	ทต.หนองแคน	16.7351	104.5315		1			1		2545			
8	มุกดาหาร	สถานที่กำจัดขยะมูลฝอย ทต.คอนคาล	บ้านคอนคาลใหม่ ม.11 ต.คอนคาล อ.คอนคาล จ.มุกดาหาร	ทต.คอนคาล	16.3037	104.9333	1			15	0	0	2543	กำจัดไม่ถูกต้อง	เทกอง	4.00
9	มุกดาหาร	สถานที่กำจัดขยะมูลฝอย ทต.หนองสูงหนใต้	บ้านหนองสูงหนใต้ ม.6 ต.หนองสูงหนใต้ อ.หนองสูง จ.มุกดาหาร	ทต.หนองสูงหนใต้	16.4892	104.3544		1		2			2546			
10	มุกดาหาร	สถานที่กำจัดขยะมูลฝอย เทศบาลนาอุดม	ม.2 ต.นาอุดม อ.หนองสูง จ.มุกดาหาร	เทศบาลนาอุดม	16.4466	104.3822	1			1.5	6	0	2555	กำจัดไม่ถูกต้อง	เทกอง	0.50
11	มุกดาหาร	สถานที่กำจัดขยะมูลฝอย อบต.หนองสูงใต้	บ้านนาง ม.3 ต.หนองสูงใต้ อ.หนองสูง จ.มุกดาหาร	อบต.หนองสูงใต้	16.3626	104.3704	1			0	1	0	2548	กำจัดไม่ถูกต้อง	เทกอง	2.00
12	มุกดาหาร	สถานที่กำจัดขยะมูลฝอย ทต.ชะโนด	บ้านหว้ากอก ม.4 ต.ชะโนด อ.หว้านใหญ่ จ.มุกดาหาร	ทต.ชะโนด	16.6648	104.7410	1			2	0	0	2548	กำจัดไม่ถูกต้อง	เทกอง	1.50
13	มุกดาหาร	สถานที่กำจัดขยะมูลฝอย ทต.หว้านใหญ่	บ้านดอนแก ม.7 ต.หว้านใหญ่ อ.หว้านใหญ่ จ.มุกดาหาร	ทต.หว้านใหญ่	16.7044	104.7417	1			6	0	0	2540	กำจัดไม่ถูกต้อง	เทกอง	1.50
14	มุกดาหาร	สถานที่กำจัดขยะมูลฝอย อบต.ปะหาสมควรพัฒ	บ้านโพนสัมพันธ์ ม.11 ต.ปะหาสม อ.หว้านใหญ่ จ.มุกดาหาร	อบต.ปะหาสมควรพัฒ	16.7803	104.7189		1		1			2546			
15	มุกดาหาร	สถานที่กำจัดขยะมูลฝอย ทม.มุกดาหาร	818 ม.17 บ้านชุมศรีพัฒนา ต.มุกดาหาร อ.เมือง จ.มุกดาหาร	ทม.มุกดาหาร	16.5532	104.6854	1			44	2	57	2546	กำจัดไม่ถูกต้อง	เทกอง	60.00


กรมควบคุมมลพิษ
POLLUTION CONTROL DEPARTMENT
สำนักงานสิ่งแวดล้อม
และควบคุมมลพิษที่ 13 (ชลบุรี)
ชลบุรี
ระยอง
จันทบุรี
ตราด
สมุทรปราการ
ฉะเชิงเทรา
PATTAYA
THAILAND
EASTERN
THAILAND

แผนที่แสดงสถานะความถูกต้องของระบบกำจัดขยะมูลฝอย
สำนักงานสิ่งแวดล้อมและควบคุมมลพิษที่ 13 (ชลบุรี) ประจำปี พ.ศ. 2565

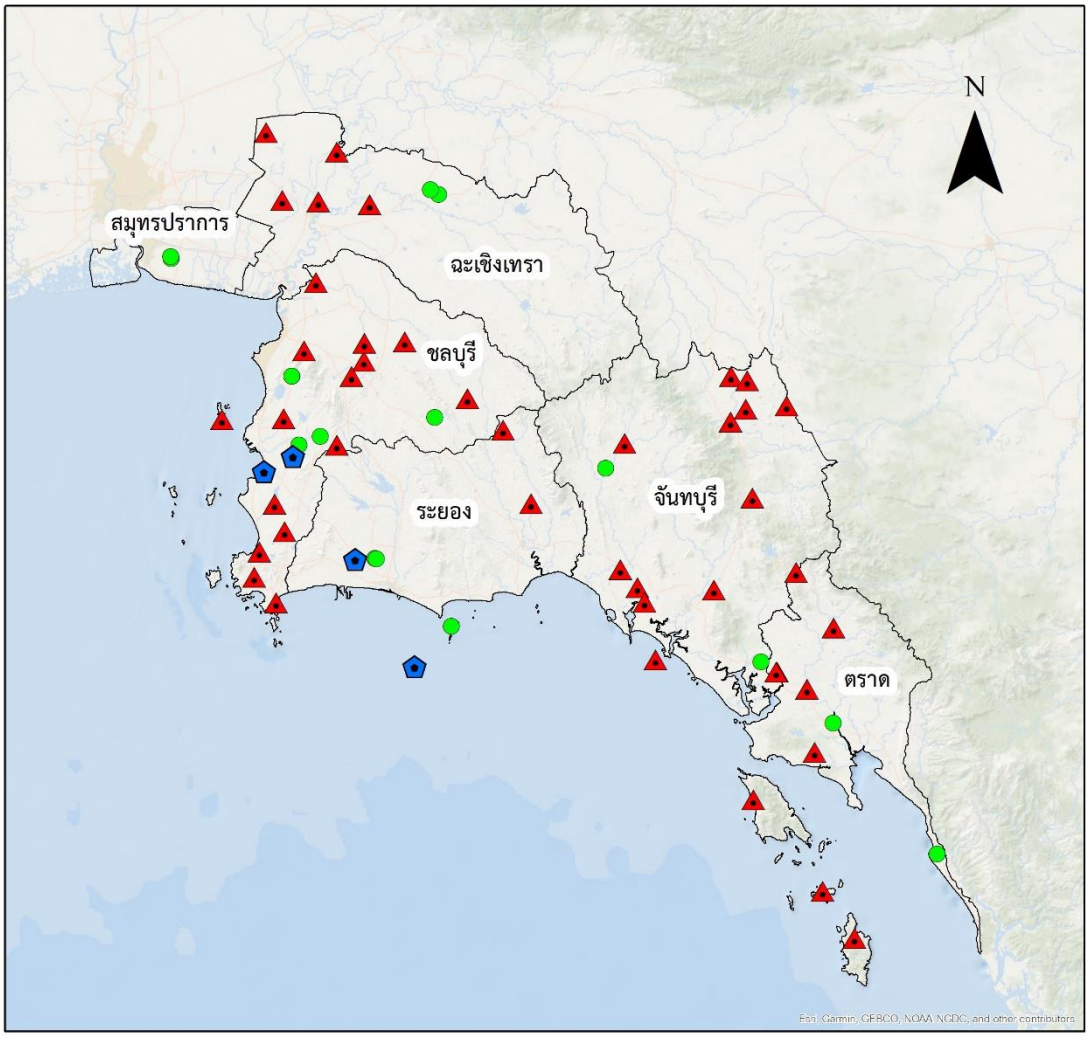

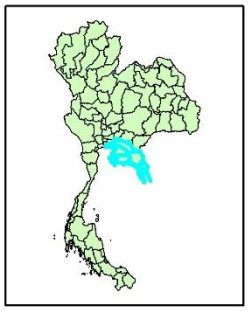

คำอธิบายสัญลักษณ์

- ดำเนินการถูกต้อง
- ดำเนินการไม่ถูกต้อง
- สถานีขนถ่าย
- ขอบเขตจังหวัด

แผนที่แสดงสถานะความถูกต้องของระบบกำจัดขยะมูลฝอย
จังหวัดชลบุรี ประจำปี พ.ศ. 2565

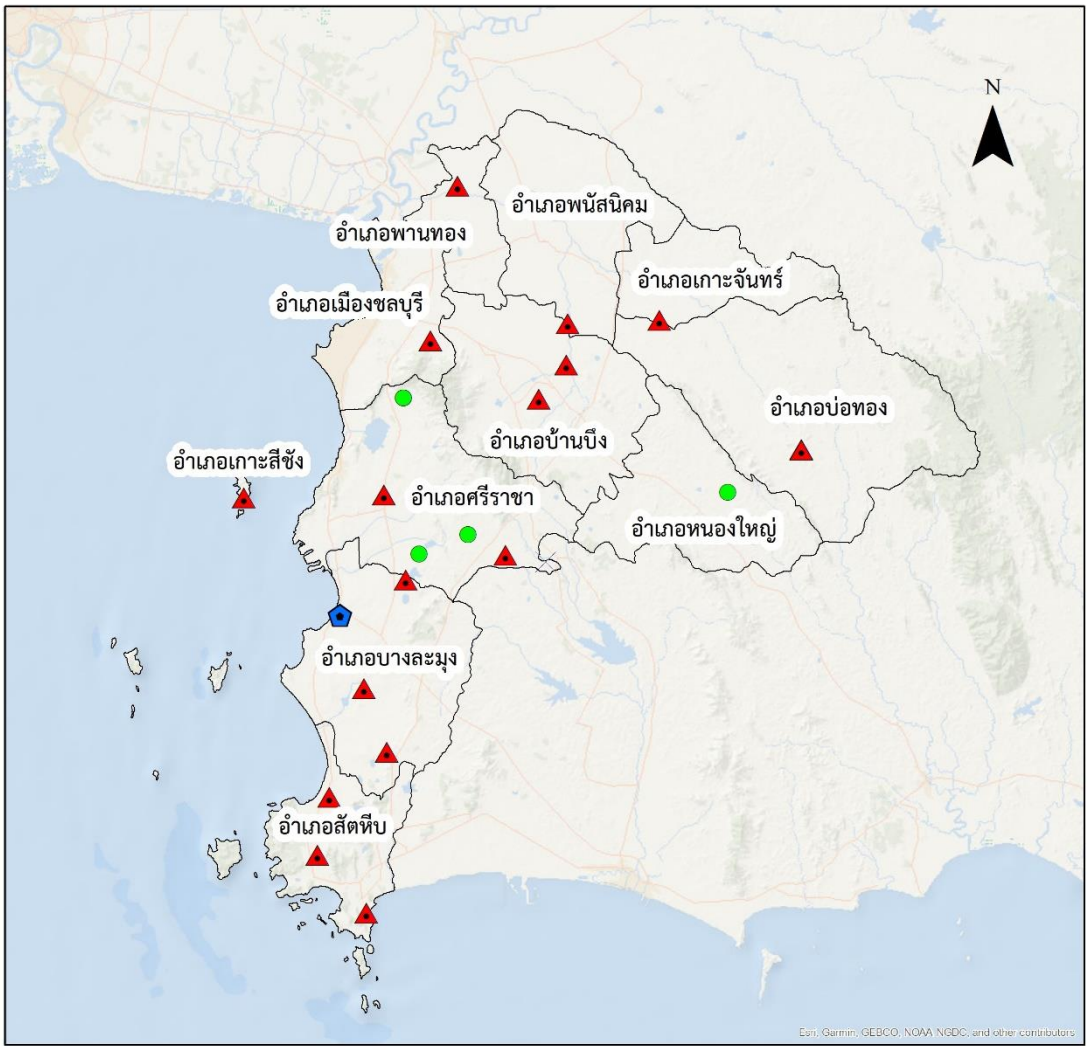

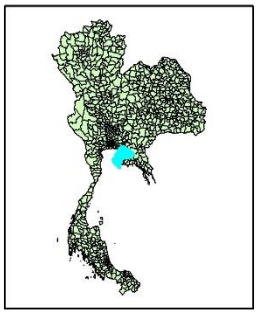

คำอธิบายสัญลักษณ์

- ดำเนินการถูกต้อง
- ดำเนินการไม่ถูกต้อง
- สถานีขนถ่าย
- ขอบเขตจังหวัด

แผนที่แสดงสถานะความถูกต้องของระบบกำจัดขยะมูลฝอย
จังหวัดระยอง ประจำปี พ.ศ. 2565

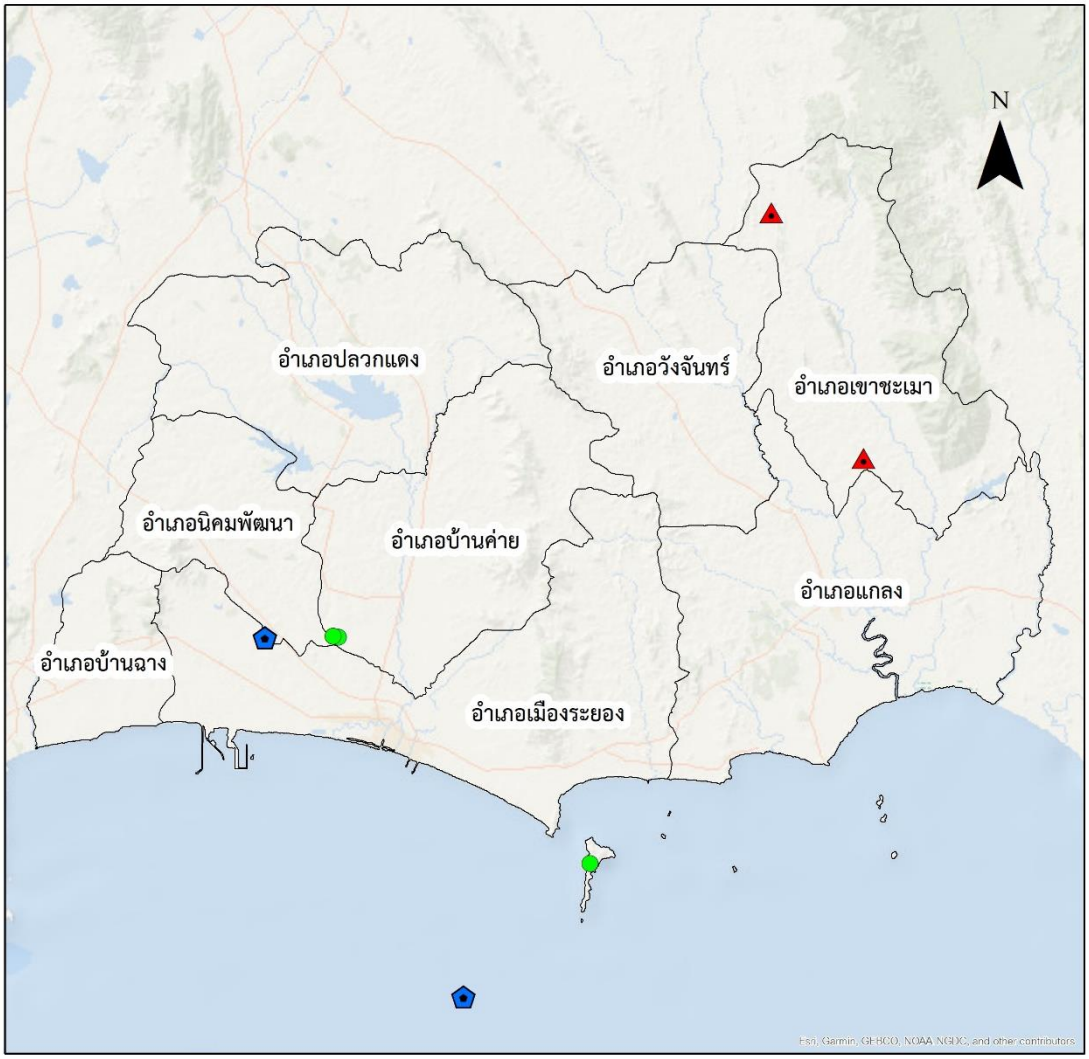

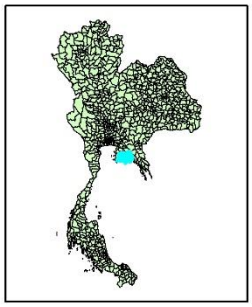

คำอธิบายสัญลักษณ์

- ดำเนินการถูกต้อง
- ดำเนินการไม่ถูกต้อง
- สถานีขนถ่าย
- ขอบเขตจังหวัด

แผนที่แสดงสถานะความถูกต้องของระบบกำจัดขยะมูลฝอย
จังหวัดจันทบุรี ประจำปี พ.ศ. 2565

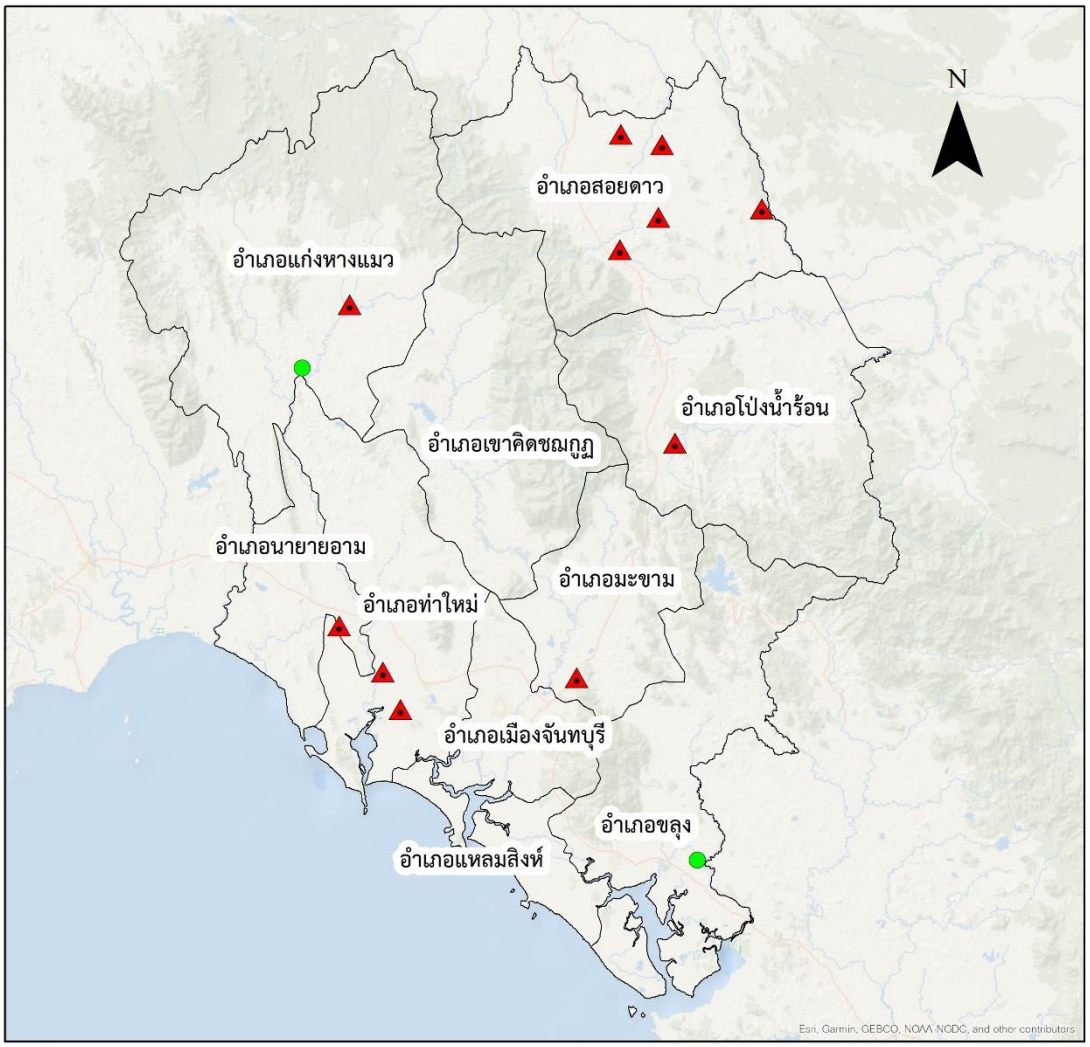

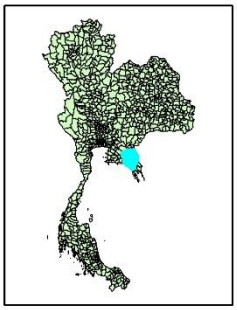

คำอธิบายสัญลักษณ์

- ดำเนินการถูกต้อง
- ดำเนินการไม่ถูกต้อง
- สถานีขนถ่าย
- ขอบเขตจังหวัด

แผนที่แสดงสถานะความถูกต้องของระบบกำจัดขยะมูลฝอย
จังหวัดตราด ประจำปี พ.ศ. 2565

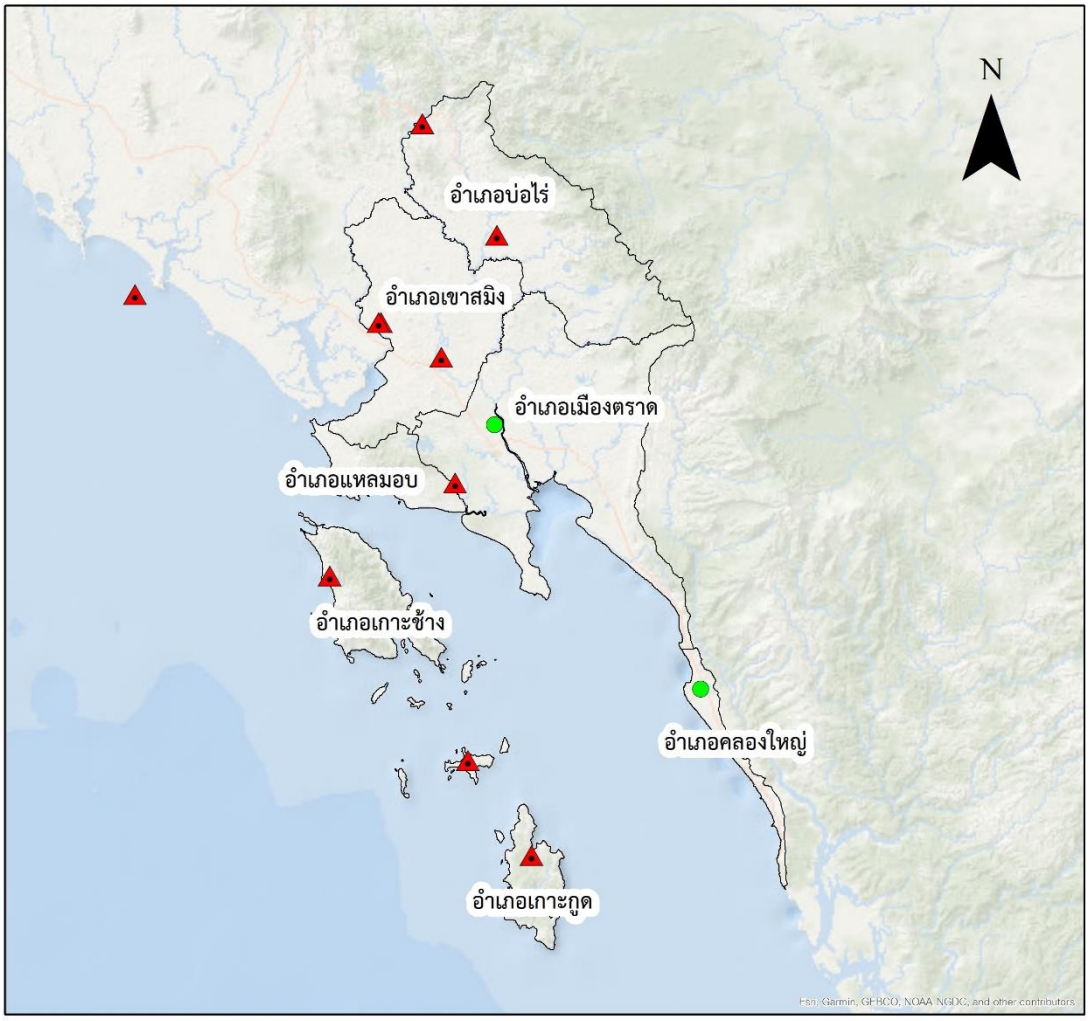

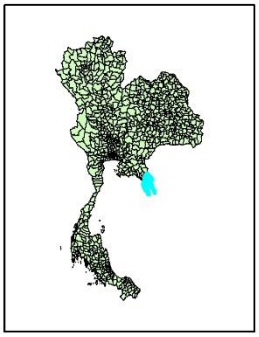

คำอธิบายสัญลักษณ์

- ดำเนินการถูกต้อง
- ดำเนินการไม่ถูกต้อง
- สถานีขนถ่าย
- ขอบเขตจังหวัด

แผนที่แสดงสถานะความถูกต้องของระบบกำจัดขยะมูลฝอย
จังหวัดฉะเชิงเทรา ประจำปี พ.ศ. 2565

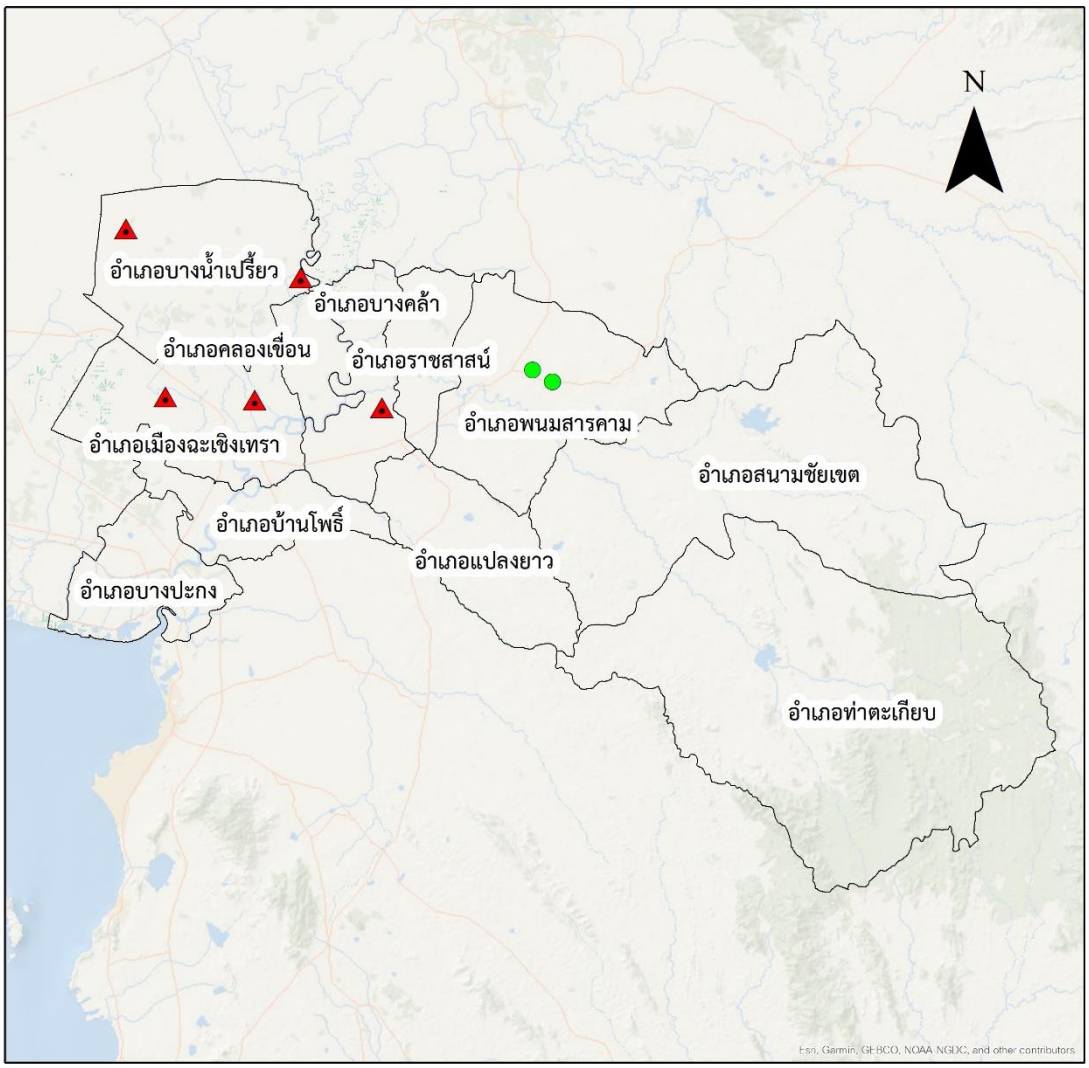

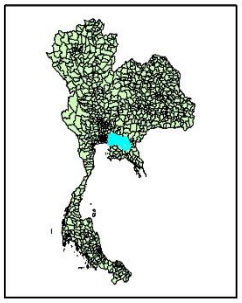

คำอธิบายสัญลักษณ์

- ดำเนินการถูกต้อง
- ดำเนินการไม่ถูกต้อง
- สถานีขนถ่าย
- ขอบเขตจังหวัด

แผนที่แสดงสถานะความถูกต้องของระบบกำจัดขยะมูลฝอย
จังหวัดสมุทรปราการ ประจำปี พ.ศ. 2565

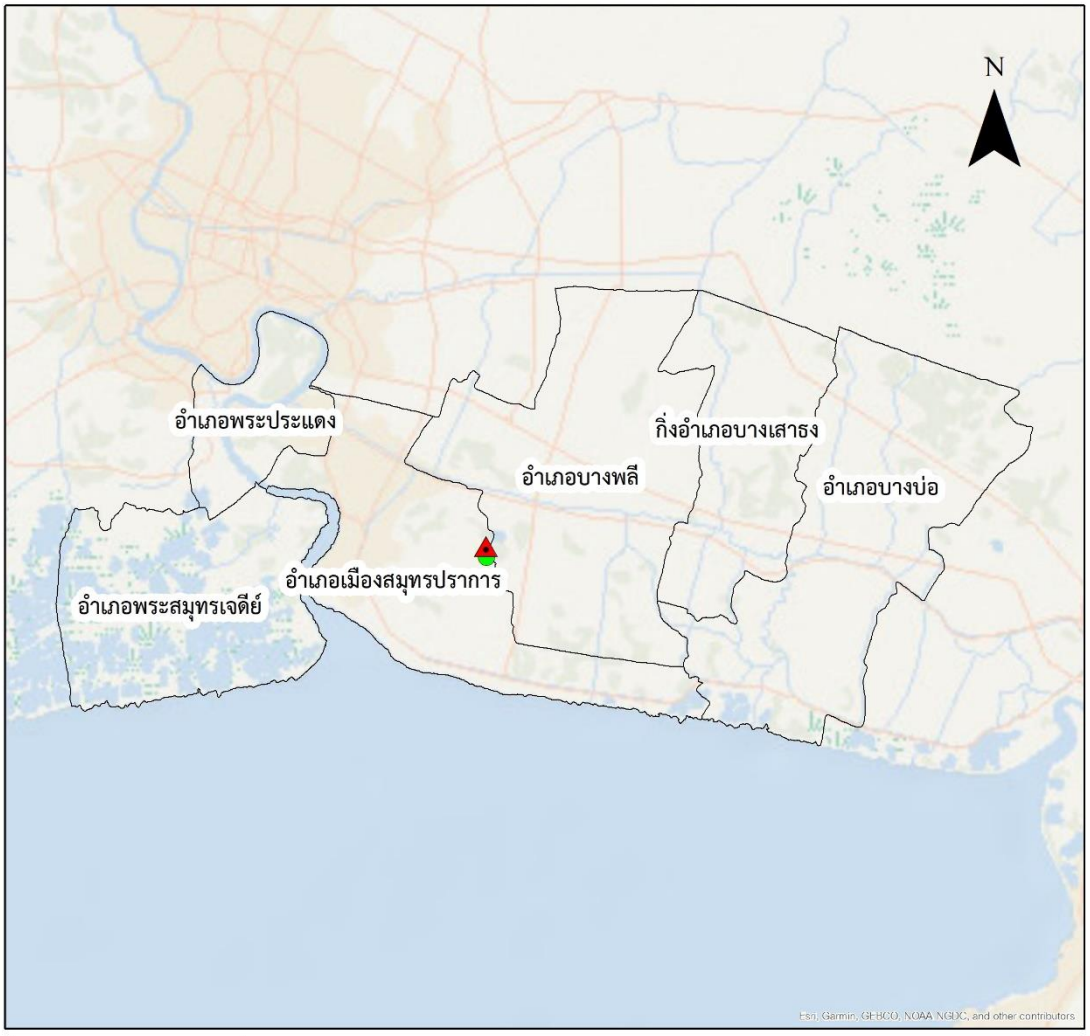

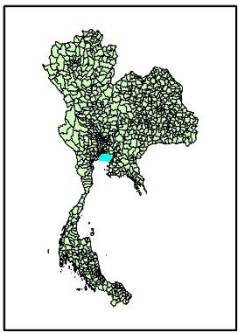

คำอธิบายสัญลักษณ์

- ดำเนินการถูกต้อง
- ดำเนินการไม่ถูกต้อง
- สถานีขนถ่าย
- ขอบเขตจังหวัด

รายงานสถานการณ์สถานที่กำจัดขยะมูลฝอย
ของประเทศไทย ปี พ.ศ. 2565

ลำดับ	จังหวัด	ชื่อสถานที่	ที่ตั้งสถานที่กำจัดขยะมูลฝอย	ผู้ดำเนินการ	พิกัด		การดำเนินงาน			ขนาดพื้นที่			ปีเปิดดำเนินงาน	ความถูกต้อง	ระบบการกำจัด	ปริมาณขยะมูลฝอย
					Latitude	longitude	เปิด	ปิด	หยุด	ไร่	งาน	ารางวา				เข้าสถานที่กำจัด (ตัน/วัน)
	จังหวัดชลบุรี ข้อมูลโดยสำนักงานสิ่งแวดล้อมและควบคุมมลพิษที่ 13															
1	ชลบุรี	สถานที่กำจัดขยะมูลฝอย ทม.แสนสุข	บ้านหนองข่า ม.11 ต.บางพระ อ.ศรีราชา จ.ชลบุรี 20110	ทม.แสนสุข	13.2520	101.0098	1			172	98	0	2542	กำจัดถูกต้อง	ฝังกลบ	150.00
2	ชลบุรี	สถานที่กำจัดขยะมูลฝอย ทม.ศรีราชา	บ้านหนองขาม ม.1 ริมถนนหมายเลข7 ต.หนองขาม อ.ศรีราชา จ.	ทม.ศรีราชา	13.1349	100.9846	1			114	1	98	2538	กำจัดไม่ถูกต้อง	เทกอง	45.00
3	ชลบุรี	สถานที่กำจัดขยะมูลฝอย ทน.แหลมฉบัง	บ้านตลาดบึงฝั่งใต้ ม.8 ต.บึง อ.ศรีราชา จ.ชลบุรี 20230	บจ.ศ.ศิวดล	13.0631	101.0278	1			229	0	0	2542	กำจัดถูกต้อง	ฝังกลบ	850.00
4	ชลบุรี	สถานที่กำจัดขยะมูลฝอย บจ.ชวสิงห์ (อบต.หนองอิรุณ)	บ้านสามแยกอ่างเกวียน ม.10 ต.หนองอิรุณ อ.บ้านบึง จ.ชลบุรี 20220	บจ.ชวสิงห์	13.2903	101.2105	1			40	0	0	2548	กำจัดไม่ถูกต้อง	อื่นๆ (เทกอง+RDF)	365.00
5	ชลบุรี	สถานที่กำจัดขยะมูลฝอย บจ.อีสเทิร์นซีบอร์ดฯ เอนไวรอน	88 บ้านมาบเสมอ ม.8 ถนน331 ต.บ่อวิน อ.ศรีราชา จ.ชลบุรี 20110	บจ.อีสเทิร์นซีบอร์ดฯ	13.0861	101.0886	1			113	0	72	2544	กำจัดถูกต้อง	ฝังกลบ	501.00
6	ชลบุรี	สถานที่กำจัดขยะมูลฝอย บจ.คลีน ซิตี้ (อบต.เขาคันทรง)	669 บ้านสุรศักดิ์มนตรี ม.5 ต.เขาคันทรง อ.ศรีราชา จ.ชลบุรี 20110	บริษัท คลีนซิตี้ จำกัด	13.0607	101.1337	1			85	0	0	2545	กำจัดไม่ถูกต้อง	อื่นๆ (เทกอง+RDF)	250.00
7	ชลบุรี	สถานที่กำจัดขยะมูลฝอย ทม.หนองปรือ	บ้านมาบยายเลีย ม.7 ต.หนองปรือ อ.บางละมุง จ.ชลบุรี 20150	ทม.หนองปรือ	12.9008	100.9579	1			29	2	22	2554	กำจัดไม่ถูกต้อง	เทกองควบคุมมากกว่า 50 ตัน	110.00
8	ชลบุรี	สถานที่กำจัดขยะมูลฝอย ทต.ห้วยใหญ่	บ้านชากแง้ว ม.10 ต.ห้วยใหญ่ อ.บางละมุง จ.ชลบุรี 20150	ทต.ห้วยใหญ่	12.8238	100.9855	1			6	0	0	2540	กำจัดไม่ถูกต้อง	อื่นๆ (เผาในเตา+RDF)	30.00
9	ชลบุรี	สถานที่กำจัดขยะมูลฝอย ทต.ตะเคียนเตี้ย	บ้านนาวัง ม.4 ต.ตะเคียนเตี้ย อ.บางละมุง จ.ชลบุรี 20150	ทต.ตะเคียนเตี้ย	13.0318	101.0103		1		7	2	76	2546			
10	ชลบุรี	สถานีขนถ่ายขยะมูลฝอย ทต.ตะเคียนเตี้ย	บ้านนาวัง ม.4 ต.ตะเคียนเตี้ย อ.บางละมุง จ.ชลบุรี 20150	บจ.เจแอนด์ซี เซอร์วิส กรุ๊ป	13.0318	101.0103	1			7	2	76	2564	สถานีขนถ่ายขยะมูลฝอย	สถานีขนถ่ายขยะมูลฝอย	30.00
11	ชลบุรี	สถานที่กำจัดขยะมูลฝอย ทต.โป่ง	เขาหวาย ม.1 ต.โป่ง อ.บางละมุง จ.ชลบุรี 20150	ทต.โป่ง	12.9654	101.0089		1		2			2549			
12	ชลบุรี	สถานที่กำจัดขยะมูลฝอย ทต.หัวกุญแจ	ต.หนองอิรุณ อ.บ้านบึง จ.ชลบุรี 20170	ทต.หัวกุญแจ	13.2494	101.1767	1			10	0	0	2527	กำจัดไม่ถูกต้อง	เทกอง	15.00
13	ชลบุรี	สถานที่กำจัดขยะมูลฝอย อบต.เกาะลอย	บ้านเกาะลอย ม.2 ต.เกาะลอย อ.พานทอง จ.ชลบุรี 20160	อบต.เกาะลอยบางหัก	13.5079	101.0785	1			1	3	15	2550	กำจัดไม่ถูกต้อง	เทกอง	1.00
14	ชลบุรี	สถานที่กำจัดขยะมูลฝอย ทต.บ่อทอง	บ้านหนองใหญ่ ม.7 ต.บ่อทอง อ.บ่อทอง จ.ชลบุรี 20270	ทต.บ่อทอง	13.1851	101.4996	1			44	0	0	2541	กำจัดไม่ถูกต้อง	เทกอง	5.00
15	ชลบุรี	สถานที่กำจัดขยะมูลฝอย ทต.ธาตุทอง	ที่ป่าสงวนเขาศรีพระธาตุ ม. ต.วัดสุวรรณ อ.บ่อทอง จ.ชลบุรี 20270	ทต.ธาตุทอง	13.3127	101.3849		1		1		36	2539			
16	ชลบุรี	สถานที่กำจัดขยะมูลฝอย อบต.บ่อทอง	บ้านเขาคอขาด หมู่ 7 ต.บ่อทอง อ.บ่อทอง จ.ชลบุรี ม.7 ต.บ่อทอง	อบต.บ่อทอง	13.1850	101.4998	1			2	0	0	2551	กำจัดไม่ถูกต้อง	เทกองควบคุมน้อยกว่า 50 ตัน	15.00
17	ชลบุรี	สถานที่กำจัดขยะมูลฝอย อบต.บ่อกวางทอง	บ้านโปร่งไม้ไร่ ม.3 ต.บ่อกวางทอง อ.บ่อทอง จ.ชลบุรี 20270	ทต.บ่อกวางทอง	13.3433	101.3260	1			19	0	0	2547	กำจัดไม่ถูกต้อง	เทกองควบคุมน้อยกว่า 50 ตัน	5.00
18	ชลบุรี	สถานที่กำจัดขยะมูลฝอย ทต.หนองใหญ่	ต.หนองใหญ่ อ.หนองใหญ่ จ.ชลบุรี 20190	มธส.	13.1346	101.4089	1			10	0	32	2562	กำจัดถูกต้อง	หมักทำปุ๋ย	25.00
19	ชลบุรี	สถานที่กำจัดขยะมูลฝอย อบต.หนองเสือช้าง	บ้านหนองหญ้าปล้อง หมู่ 3 ต.หนองเสือช้าง อ.หนองใหญ่ จ.ชลบุรี	อบต.หนองเสือช้าง	13.1239	101.3347		1		5			2546			
20	ชลบุรี	สถานที่กำจัดขยะมูลฝอย ทต.เกาะสีชัง	บ้านท่าวัง ม.3 ต.ท่าเทววงษ์ อ.เกาะสีชัง จ.ชลบุรี 20120	ทต.เกาะสีชัง	13.1327	100.8114	1			26	0	0	2565	กำจัดไม่ถูกต้อง	เทกอง	15.00
21	ชลบุรี	สถานที่กำจัดขยะมูลฝอย ทต.บางเสร่	บ้านเนินสามัคคี ม.3 ต.บางเสร่ อ.สัตหีบ จ.ชลบุรี 20180	ทต.บางเสร่	12.7694	100.9141	1			25	0	0	2537	กำจัดไม่ถูกต้อง	เทกองควบคุมน้อยกว่า 50 ตัน	30.00
22	ชลบุรี	สถานที่กำจัดขยะมูลฝอย ทต.เขตรอุตมศักดิ์	บ้านยางงาม ม.3 ต.สัตหีบ อ.สัตหีบ จ.ชลบุรี 20180	ทต.เขตรอุตมศักดิ์	12.6994	100.8990	1			9	1	28	2562	กำจัดไม่ถูกต้อง	เทกองควบคุมน้อยกว่า 50 ตัน	40.00
23	ชลบุรี	สถานที่กำจัดขยะมูลฝอย นายปราณีต วาจาสัตย์ (ทม.ปรกฟ้า)	ม.15 ต.หนองเหียง อ.พนัสนิคม จ.ชลบุรี	นายปราณีต วาจาสัตย์	13.4726	101.2952			1	11			2541			
24	ชลบุรี	สถานที่กำจัดขยะมูลฝอย อบต.แสมสาร	บ้านหนองกระจง ม.4 ต.แสมสาร อ.สัตหีบ จ.ชลบุรี 20180	อบต.แสมสาร	12.6290	100.9591	1			4	2	0	2539	กำจัดไม่ถูกต้อง	เทกอง	5.00
25	ชลบุรี	สถานที่กำจัดขยะมูลฝอย ทต.หมอนนาง	บ้านทุ่งเหียง ม.4 ต.หมอนนาง อ.พนัสนิคม จ.ชลบุรี 20140	ทต.หมอนนาง	13.3403	101.2131	1			14	0	0	2545	กำจัดไม่ถูกต้อง	เทกอง	15.00
26	ชลบุรี	สถานที่กำจัดขยะมูลฝอย นายกำพล แซ่ลี้ บจ.เวสท์ ทู เวลล์	บ้านหนองเม็ก ม.15 ต.หนองเหียง อ.พนัสนิคม จ.ชลบุรี 20140	บจ.เวสท์ ทู เวลท์	13.4726	101.2952		1		25			2559			
27	ชลบุรี	สถานที่กำจัดขยะมูลฝอย ทม.บ้านบึง	บ้านหนองสำราญ ม.2 ต.หนองชาก อ.บ้านบึง จ.ชลบุรี 20170	ทม.บ้านบึง	13.3231	101.1659			1	100	2	32	2545			
28	ชลบุรี	สถานที่กำจัดขยะมูลฝอย อบจ.ชลบุรี	บ้านหนองข่า ม.11 ต.บางพระ อ.ศรีราชา จ.ชลบุรี 20110	อบจ.ชลบุรี	13.2501	101.0117			1	510	3	56	2548			
29	ชลบุรี	สถานที่กำจัดขยะมูลฝอย อบต.หนองรี	บ้านหนองกลางดง ม.10 ต.หนองรี อ.เมืองชลบุรี จ.ชลบุรี 20000	อบต.หนองรี	13.3210	101.0436	1			16	1	62	2551	กำจัดไม่ถูกต้อง	เทกองควบคุมน้อยกว่า 50 ตัน	16.00
30	ชลบุรี	สถานที่กำจัดขยะมูลฝอย เมืองพัทยา (เขาไม้แก้ว)	หมู่4 ต.เขาไม้แก้ว อ.บางละมุง จ.ชลบุรี 20150	เมืองพัทยา	12.9400	101.0727		1		80			2540			
31	ชลบุรี	สถานที่กำจัดขยะมูลฝอย เมืองพัทยา (เกาะล้าน)	ต.นาเกลือ อ.บางละมุง จ.ชลบุรี 20151	แขวงเกาะล้าน	12.9130	100.7752			1	10			2540			
32	ชลบุรี	สถานีขนถ่ายขยะมูลฝอยเมืองพัทยา	ซอยสุขุมวิท พัทยา3 ต.หนองปลาไหล อ.บางละมุง จ.ชลบุรี	บริษัทอีกสเทิร์น กรีน เวิร์ด จำกัด	12.9898	100.9292	1			10			2560	สถานีขนถ่ายขยะมูลฝอย	สถานีขนถ่ายขยะมูลฝอย	300.00
33	ชลบุรี	สถานที่กำจัดขยะมูลฝอย ทต.นาจอมเทียน	หลังวัดเขาบำเพ็ญบุญ หมู่ 8 ต.นาจอมเทียน อ.สัตหีบ ม.8 ต.นาจอม	ทต.นาจอมเทียน	12.7715	100.9160		1		12			2536			
	จังหวัดฉะเชิงเทรา ข้อมูลโดยสำนักงานสิ่งแวดล้อมและควบคุมมลพิษที่ 13															
1	ฉะเชิงเทรา	สถานที่กำจัดขยะมูลฝอย อบจ.ฉะเชิงเทรา	ต.บ้านช่อง อ.พนมสารคาม จ.ฉะเชิงเทรา 24120	อบจ.ฉะเชิงเทรา	13.7474	101.4257	1			69.3	3	92.7	2559	กำจัดถูกต้อง	ผสมผสาน (ฝังกลบ+RDF+หมักทำปุ๋ย+	155.00
2	ฉะเชิงเทรา	สถานที่กำจัดขยะมูลฝอย ทม.ฉะเชิงเทรา	บ้านคลองบ้านใหม่ ม.12 ฉะเชิงเทรา บางน้ำเปรี้ยว ต.บางขวัญ อ.	Consortium of Clean City CSR Cha Cl	13.7298	101.0872	1			30	0	0	2543	กำจัดไม่ถูกต้อง	อื่นๆ (เทกอง+RDF)	95.00
3	ฉะเชิงเทรา	สถานที่กำจัดขยะมูลฝอย นางสตรีรัตน์ (ทต.นครเนื่องเขต)	บ้านสี่แยกท่าไข่ ม.13 ต.คลองนครเนื่องเขต อ.เมืองฉะเชิงเทรา จ.	นางสตรีรัตน์ อรรถศิริปัญญา	13.7788	100.9933			1	22			2550			
4	ฉะเชิงเทรา	สถานที่กำจัดขยะมูลฝอยกำนันเกรียงศักดิ์ (อบต.หนามแดง)	22 บ้านหลอดยายสุข ม.5 ต.หนามแดง อ.เมืองฉะเชิงเทรา จ.	กิจการร่วมค้า ศรีปตัน ตันหนึง	13.7345	100.9856	1			90	0	0	2554	กำจัดไม่ถูกต้อง	อื่นๆ (เทกอง+RDF)	200.00
5	ฉะเชิงเทรา	สถานที่กำจัดขยะมูลฝอย อบต.เสม็ดใต้	บ้านหนองโพรง ม.3 ต.เสม็ดใต้ อ.บางคล้า จ.ฉะเชิงเทรา 24110	อบต.เสม็ดใต้	13.6382	101.1689		1		5			2540			
6	ฉะเชิงเทรา	สถานที่กำจัดขยะมูลฝอย ทต.ปากน้ำ	บ้านหนองชุมพร ม.12 ต.ปากน้ำ อ.บางคล้า จ.ฉะเชิงเทรา 24110	ทต.ปากน้ำ	13.7526	101.2257		1		5			2514			
7	ฉะเชิงเทรา	สถานที่กำจัดขยะมูลฝอย อบต.หัวไทร	99 บ้านหัวไทร ม.1 ต.หัวไทร อ.บางคล้า จ.ฉะเชิงเทรา 24110	อบต.หัวไทร	13.7849	101.2260		1		8			2548			
8	ฉะเชิงเทรา	สถานที่กำจัดขยะมูลฝอย ทต.ดอนฉิมพลี	ม. ต.บึงน้ำรักษ์ อ.บางน้ำเปรี้ยว จ.ฉะเชิงเทรา 24170	ทต.ดอนฉิมพลี	13.9215	100.9427	1			22	2	75	2538	กำจัดไม่ถูกต้อง	เทกอง	3.00
9	ฉะเชิงเทรา	สถานที่กำจัดขยะมูลฝอย ทต.สนามชัยเขต	บ้านโพนงาม ม.4 ถนนเทศบาล ต.คู้ยายหมี อ.สนามชัยเขต จ.	ทต.สนามชัยเขต	13.6652	101.4389		1		11			2534			
10	ฉะเชิงเทรา	สถานที่กำจัดขยะมูลฝอย อบต.ท่ากระดาน	บ้านท่าเลียบ ม.2 ต.ท่ากระดาน อ.สนามชัยเขต จ.ฉะเชิงเทรา 24160	อบต.ท่ากระดาน	13.6231	101.6165		1		3			2547			
11	ฉะเชิงเทรา	สถานที่กำจัดขยะมูลฝอย ทต.ทุ่งสะเดา	ต.แปลงยาว อ.แปลงยาว จ.ฉะเชิงเทรา 24190	ทต.ทุ่งสะเดา	13.5898	101.2787		1		5			2542			
12	ฉะเชิงเทรา	สถานที่กำจัดขยะมูลฝอย ทต.หัวสำโรง	บ้านเกาะลอย ม.7 ถนน331 ต.หัวสำโรง อ.แปลงยาว จ.ฉะเชิงเทรา	ทต.หัวสำโรง	13.6325	101.3087		1		20			2545			
13	ฉะเชิงเทรา	สถานที่กำจัดขยะมูลฝอย อบต.คลองตะเกรา	บ้านหนองคอก ม.2 ต.คลองตะเกรา อ.ท่าตะเกียบ จ.ฉะเชิงเทรา	อบต.คลองตะเกรา	13.3723	101.7223		1		2			2540			
14	ฉะเชิงเทรา	สถานที่กำจัดขยะมูลฝอยทต.บางคล้า	68/4 บ้านหนองนา ม.4 ต.ปากน้ำ อ.บางคล้า จ.ฉะเชิงเทรา 24110	ทต.บางคล้า	13.7201	101.2314	1			29	0	0	2542	กำจัดไม่ถูกต้อง	อื่นๆ (เทกอง+MBT)	10.00

ลำดับ	จังหวัด	ชื่อสถานที่	ที่ตั้งสถานที่กำจัดขยะมูลฝอย	ผู้ดำเนินการ	พิกัด		การดำเนินงาน		ขนาดพื้นที่			ปีเปิดดำเนินงาน	ความถูกต้อง	ระบบการกำจัด	ปริมาณขยะมูลฝอยเข้าสถานที่กำจัด (ตัน/วัน)
					Latitude	longitude	เปิด	ปิด	หยุด	ไร่	งาน	ตารางวา			
15	ฉะเชิงเทรา	สถานที่กำจัดขยะมูลฝอย ทต.บางขนาก	ต.บางขนาก อ.บางน้ำเปรี้ยว จ.ฉะเชิงเทรา 24150	ทต.บางขนาก	13.8652	101.1404	1			7	0	0	2542	กำจัดไม่ถูกต้อง	เทกอง	2.00
16	ฉะเชิงเทรา	สถานที่กำจัดขยะมูลฝอย ทต.แปลงยาว	บ้านท่าเสือ ม.4 ต.แปลงยาว อ.แปลงยาว จ.ฉะเชิงเทรา 24190	ทต.แปลงยาว	13.6040	101.2565	1			3			2550			
17	ฉะเชิงเทรา	สถานที่กำจัดขยะมูลฝอย บ.ไทโรเทคฯ	ต.บางซ่อง อ.พนมสารคาม จ.ฉะเชิงเทรา 24120	บริษัทไทโรเทคอินดัสทรีพัฒนาจำกัด	13.7608	101.4029	1			389	2	19	2549	กำจัดถูกต้อง	ฝังกลบ	14.00
18	ฉะเชิงเทรา	สถานที่กำจัดขยะมูลฝอย ทม.ฉะเชิงเทรา	N/A	ทม.ฉะเชิงเทรา	N/A	N/A			1				N/A			
	จังหวัดจันทบุรี ข้อมูลโดยสำนักงานที่ผ่านเกณฑ์มาตรฐานควบคุมมลพิษที่ 13															
1	จันทบุรี	สถานที่กำจัดขยะมูลฝอย ทม.จันทบุรี	บ้านคุ้งวัดหนังสือ ม.2 ต.จันทบุรี สำนักงานเทศบาลนครจันทบุรี	บ.ไซคลีน เอ็นไวรอนเมนท์ จำกัด	12.6523	102.1830	1			117	0	0	2538	กำจัดไม่ถูกต้อง	เทกอง	250.00
2	จันทบุรี	สถานที่กำจัดขยะมูลฝอย ทม.ขลุง	เลขที่ 2 ถ.สัตแหศรีนวล 4 ต.ขลุง อ.ขลุง จ.จันทบุรี	ทม.ขลุง	12.4545	102.3130	1			35	0	0	2546	กำจัดถูกต้อง	ฝังกลบ	20.00
3	จันทบุรี	สถานที่กำจัดขยะมูลฝอย ทต.สองพี่น้อง	บ้านหนองสมิต ม.11 ต.สองพี่น้อง อ.เขาคิชฌกูฏ จ.จันทบุรี 22120	ทต.สองพี่น้อง	12.6612	101.9700	1			15	0	0	2545	กำจัดไม่ถูกต้อง	เทกอง	5.00
4	จันทบุรี	สถานที่กำจัดขยะมูลฝอย ทต.พวา	เนินจิปา ม.3 ต.พวา อ.แก่งหางแมว จ.จันทบุรี 22160	ทต.พวา	13.0086	101.7800	1			10			2557			
5	จันทบุรี	สถานที่กำจัดขยะมูลฝอย อบต.คุ้งวัด	บ้านคุ้งวัด ม.2 ต.คุ้งวัด อ.แก่งหางแมว จ.จันทบุรี 22160	ทต.คุ้งวัด	13.0576	101.9382	1			2	0	0	2548	กำจัดไม่ถูกต้อง	เทกองควบคุมน้อยกว่า 50 ตัน	3.00
6	จันทบุรี	สถานที่กำจัดขยะมูลฝอย ทต.ไม้เรียง	บ้านหนองบาง ม.7 ต.ไม้เรียง อ.ไม้เรียง จ.จันทบุรี 22140	ทต.ไม้เรียง	12.9041	102.2940	1			88	3	0	2553	กำจัดไม่ถูกต้อง	เทกองควบคุมน้อยกว่า 50 ตัน	30.00
7	จันทบุรี	สถานที่กำจัดขยะมูลฝอย อบต.สะตอน ม.2	บ้านไร่ทัวไทย ม.2 ต.สะตอน อ.สอยดาว จ.จันทบุรี 22180	อบต.สะตอน	13.1726	102.3740		1		12			2542			
8	จันทบุรี	สถานที่กำจัดขยะมูลฝอย อบต.สะตอน ม.12	ต.พรายธาวา อ.สอยดาว จ.จันทบุรี 22180	อบต.สะตอน	13.1475	102.2791	1			14	0	0	2540	กำจัดไม่ถูกต้อง	เทกอง	1.00
9	จันทบุรี	สถานที่กำจัดขยะมูลฝอย ทต.ค่ายเนินวง	เขาน้อย ม.9 ท่าแฉลบ ต.วังโตนด อ.เมือง จ.จันทบุรี 22000	ทต.ค่ายเนินวง	12.5435	102.0710		1		80			2535			
10	จันทบุรี	สถานที่กำจัดขยะมูลฝอย ทต.บ่อระหุ่	บ้านบ่อระหุ่ ม.1 ต.บ่อระหุ่ อ.ขลุง จ.จันทบุรี 22110	ทต.บ่อระหุ่	12.6707	102.3240		1		0.25			2558			
11	จันทบุรี	สถานที่กำจัดขยะมูลฝอย ทม.ท่าใหม่	บ้านป่าแดง ม.1 เทศบาลตำบล ต.ท่าใหม่ อ.ท่าใหม่ จ.จันทบุรี 22120	ทม.ท่าใหม่	12.6204	101.9890	1			58	1	53	2552	กำจัดไม่ถูกต้อง	เทกองควบคุมน้อยกว่า 50 ตัน	9.00
12	จันทบุรี	สถานที่กำจัดขยะมูลฝอย อบต.แก่งหางแมว	บ้านอาสิงโตใหม่ ม.5 ต.แก่งหางแมว อ.แก่งหางแมว จ.จันทบุรี 22160	อบต.แก่งหางแมว	12.9902	101.8860	1			5	0	0	2563	กำจัดถูกต้อง	ผสมผสาน (ฝังกลบ+RDF)	25.00
13	จันทบุรี	สถานที่กำจัดขยะมูลฝอย ทต.วังโตนด	บ้านโป่งจิปุลิ ม.4 ต.วังโตนด อ.สอยดาว จ.จันทบุรี 22180	ทต.วังโตนด	13.2378	102.2390	1			5	0	0	2536	กำจัดไม่ถูกต้อง	เทกองควบคุมน้อยกว่า 50 ตัน	16.00
14	จันทบุรี	สถานที่กำจัดขยะมูลฝอย บ.ปากน้ำแหลมสิงห์	111 บ้านปากน้ำแหลมสิงห์ ม.1 ต.ปากน้ำแหลมสิงห์ อ.แหลมสิงห์ จ.	ทต.ปากน้ำแหลมสิงห์	12.4513	102.1266		1		28			2542			
15	จันทบุรี	สถานที่กำจัดขยะมูลฝอย อบต.วังโตนด	บ้านหนองสลิง ม.8 ต.วังโตนด อ.มะขามคอก จ.จันทบุรี 22160	อบต.วังโตนด	12.7114	101.9230	1			6	2	48	2539	กำจัดไม่ถูกต้อง	เทกองควบคุมน้อยกว่า 50 ตัน	4.00
16	จันทบุรี	สถานที่กำจัดขยะมูลฝอย ทต.พรายธาวา	ม.5 ต.พรายธาวา อ.สอยดาว จ.จันทบุรี 22180	เอกชัยรถคอก,พรายธาวา	13.1132	102.2360	1			10	0	0	2534	กำจัดไม่ถูกต้อง	อื่นๆ (เทกอง+คอโมพอ)	12.00
17	จันทบุรี	สถานที่กำจัดขยะมูลฝอย อบต.ปะตง	บ้านวังกระสังข์ ม.7 ต.ปะตง อ.สอยดาว จ.จันทบุรี 22180	อบต.สะตอน	13.1948	102.1890	1			4.5			2557			
18	จันทบุรี	สถานที่กำจัดขยะมูลฝอย อบต.ทุ่งขนาน	บ้านทุ่งขนาน ม.1 ต.ทุ่งขนาน อ.สอยดาว จ.จันทบุรี 22180	อบต.ทุ่งขนาน	13.2261	102.2840	1			2	0	0	2559	กำจัดไม่ถูกต้อง	เทกองควบคุมน้อยกว่า 50 ตัน	3.00
19	จันทบุรี	สถานที่กำจัดขยะมูลฝอย ทต.คลองใหญ่	บ้านสักเกาะ ม.3 ต.คลองใหญ่ อ.โป่งน้ำร้อน จ.จันทบุรี 22140	ทต.คลองใหญ่	12.9074	102.4940		1		1			2550			
20	จันทบุรี	สถานที่กำจัดขยะมูลฝอย ทต.สะตอน	บ้านหลวงประชุม ม.2 ต.สะตอน อ.สอยดาว จ.จันทบุรี 22160	ทต.สะตอน	12.6193	101.8922	1			50			2550			
21	จันทบุรี	สถานที่กำจัดขยะมูลฝอย ทต.ตกพรม	บ้านวังกระแจะ ม.11 ต.ตกพรม อ.ขลุง จ.จันทบุรี 22110	ทต.ตกพรม	12.6034	102.3580	1			3			2558			
22	จันทบุรี	สถานที่กำจัดขยะมูลฝอย ทต.หนองตะคร้อ	บ้านตึกตาลา ม.5 ต.หนองตะคร้อ อ.โป่งน้ำร้อน จ.จันทบุรี 22140	ทต.หนองตะคร้อ	13.1555	102.3931	1			19	0	0	2557	กำจัดไม่ถูกต้อง	เทกอง	1.00
	จังหวัดชลบุรี ข้อมูลโดยสำนักงานที่ผ่านเกณฑ์มาตรฐานควบคุมมลพิษที่ 13															
1	ชลบุรี	สถานที่กำจัดขยะมูลฝอย อบจ.ชลบุรี	94/2 บ้านหนองแหน ม.3 ต.บึงทับมา อ.เมืองชลบุรี จ.ชลบุรี 21000	บริษัทบีทีเอสกรุ๊ปฯ และบริษัทเอสซีจี ซิตี้ (ประเทศไทย) จำกัด (มหาชน)	12.7490	101.2382	1			429	3	10	2547	กำจัดถูกต้อง	ฝังกลบ	370.00
2	ชลบุรี	สถานที่กำจัดขยะมูลฝอย ทม.ชลบุรี	22/3 ม. ถนนสุขุมวิทย์ ต.ปากน้ำ อ.เมืองชลบุรี จ.ชลบุรี 21000	ทม.ชลบุรี	12.6697	101.2505		1		99	1	88.4	2542			
3	ชลบุรี	สถานที่กำจัดขยะมูลฝอย ทต.เสม็ดนางกลัด	18/1 บ้านวินสะพัดณ ม.7 ต.บ้านนา อ.แกลง จ.ชลบุรี 21110	ทต.เสม็ดนางกลัด	12.8955	101.6747	1			80	0	0	2545	กำจัดไม่ถูกต้อง	เทกองควบคุมน้อยกว่า 50 ตัน	28.00
4	ชลบุรี	สถานที่กำจัดขยะมูลฝอย ทต.แหลมกะเทย	บ้านวินพระยสม ม.6 ต.แกลง อ.เมืองชลบุรี จ.ชลบุรี 21160	ทต.แกลง กะเทย	12.6412	101.4959		1		11			2533			
5	ชลบุรี	สถานที่กำจัดขยะมูลฝอย ทต.พร	บ้านกระเสริม ม.4 ต.พร อ.เมืองชลบุรี จ.ชลบุรี 21110	บจ.ไทโรเทคฯ(ชลบุรี)	12.5616	101.4499	1			5	0	0	2552	กำจัดถูกต้อง	ผสมผสาน (RDF+หมักทำปุ๋ย+MBT)	15.00
6	ชลบุรี	สถานที่กำจัดขยะมูลฝอย อบต.สัตหีบ	85/26 บ้านสัตหีบทอง ม.1 ต.สัตหีบ อ.เมืองชลบุรี จ.ชลบุรี	อบต.สัตหีบ	12.7678	101.4848		1		10			2548			
7	ชลบุรี	สถานที่กำจัดขยะมูลฝอย ทต.สัมพันธวงษ์	บ้านหว้า ม.2 ต.เกาะจันทร์ อ.เมืองชลบุรี จ.ชลบุรี 21110	ทต.สัมพันธวงษ์	12.6832	101.6440	1			54			2554			
8	ชลบุรี	สถานที่กำจัดขยะมูลฝอย ทต.กองดิน	บ้านบางพระ ม.6 ต.หนองปรือ อ.เมืองชลบุรี จ.ชลบุรี 21110	ทต.กองดิน	12.7684	101.7661	1			13			2536			
9	ชลบุรี	สถานที่กำจัดขยะมูลฝอย บ.ชลธุรกิจพัฒน์ สุขภาวะองค์กร (ชลบุ	บ้านหัวอ่าว ม.3 ต.หัวอ่าว อ.เมืองชลบุรี จ.ชลบุรี 21110	บ.ชลธุรกิจพัฒน์ สุขภาวะองค์กร	12.7537	101.5805	1			7			2549			
10	ชลบุรี	สถานที่กำจัดขยะมูลฝอย บ.ชลธุรกิจพัฒน์ สุขภาวะองค์กร (ชลบุ	บ้านบางทราย ม.4 ต.ชลธุรกิจพัฒน์ สุขภาวะองค์กร (ชลบุรี)	คุณสิทธิชาย์ ชัยสงวนศิริ	12.7176	101.5790	1			8			2545			
11	ชลบุรี	สถานที่กำจัดขยะมูลฝอย บ.ทรัพย์ประสิทธิ์ สุขใจ (ชลบุรี)	บ้านแม่น้ำคู่ ม.1 ต.แม่น้ำคู่ อ.บ่อทอง จ.ชลบุรี 21140	นายประสิทธิ์ สุขใจ	12.9280	101.1554	1			44			2547			
12	ชลบุรี	สถานที่กำจัดขยะมูลฝอย ทต.สัตหีบ	บ้านหนองสระ ม.3 ต.สัตหีบ อ.บ้านบึง จ.ชลบุรี 21130	ทต.สัตหีบ	12.9280	101.1554	1			11			2554			
13	ชลบุรี	สถานที่กำจัดขยะมูลฝอย ทต.บ้านบึง	บ้านบึง ม.3 ต.บ้านบึง อ.บ้านบึง จ.ชลบุรี 21130	ทต.บ้านบึง	12.7504	101.0618	1			10			2535			
14	ชลบุรี	สถานที่กำจัดขยะมูลฝอย ทต.สัตหีบ	บ้านหนัง ม.5 ต.บ้านบึง อ.บ้านบึง จ.ชลบุรี 21130	ทต.สัตหีบ	12.7700	101.0539	1			5			2535			
15	ชลบุรี	สถานที่กำจัดขยะมูลฝอย ทต.มาบข่า	บ้านโคกสลักพัฒนา ม.3 ต.วังตะเคียน อ.บ่อทอง จ.ชลบุรี 21180	ทต.มาบข่า	12.8236	101.1668	1			14			2550			
16	ชลบุรี	สถานที่กำจัดขยะมูลฝอย ทต.มะขามหุ่ง	บ้านหนองมะนาว ม.7 ต.มะขามหุ่ง จ.ชลบุรี 21180	ทต.มะขามหุ่ง	12.8163	101.0859	1			8			2541			
17	ชลบุรี	สถานที่กำจัดขยะมูลฝอย อบต.บึงสพัฒนา	94/2 บ้านโคกสลักพัฒนา ม.3 ต.บึงสพัฒนา อ.บึงสพัฒนา จ.ชลบุร	อบต.บึงสพัฒนา	12.8230	101.1680	1			3			2540			
18	ชลบุรี	สถานที่กำจัดขยะมูลฝอย ทต.หนองใหญ่	บ้านหลองหางไทย ม.3 ต.หนองใหญ่ อ.บึงสพัฒนา จ.ชลบุรี 21180	ทต.หนองใหญ่	12.8901	101.1653	1			41	2	2	2544			
19	ชลบุรี	สถานที่กำจัดขยะมูลฝอย บ.ทรัพย์ สิริมงคลชัย (ชลบุรี)	บ้านอ่าวไผ่ ม.5 ต.หนองไผ่แก้ว อ.บ่อทอง จ.ชลบุรี 21130	บ.ทรัพย์ สิริมงคลชัย (ชลบุรี)	12.9239	101.5017	1			5			2544			
20	ชลบุรี	สถานที่กำจัดขยะมูลฝอย นายสมชัยวัฒน์ อิ่มหนำ	บ้านอ่าวไผ่ ม.5 ต.หนองไผ่แก้ว อ.บ่อทอง จ.ชลบุรี 21210	นายสมชัยวัฒน์ อิ่มหนำ	12.9289	101.5741	1			5			2540			
21	ชลบุรี	สถานที่กำจัดขยะมูลฝอย ทต.ป่าซุงใน	บ้านคลองกวางโล้น ม.5 ต.ป่าซุงใน อ.บ่อทอง จ.ชลบุรี 21210	ทต.ป่าซุงใน	13.0039	101.4678	1				3		2540			

ลำดับ	จังหวัด	ชื่อสถานที่	ที่ตั้งสถานที่กำจัดขยะมูลฝอย	ผู้ดำเนินการ	พิกัด		การดำเนินงาน		ขนาดพื้นที่			ปีเปิดดำเนินงาน	ความถูกต้อง	ระบบการกำจัด	ปริมาณขยะมูลฝอยที่สถานที่กำจัด (ตัน/วัน)
					Latitude	Longitude	เปิด	ปิด	หยุด	ไร่	งาน	ตารางวา			
22	ระยอง	สถานที่กำจัดขยะมูลฝอย นายรงรวม จันทร์ทัว (ตจว.ถังจันทร์)	เขาหินแก่นมน.5 ต.ถังจันทร์ อ.ถังจันทร์ จ.ระยอง 21210	นายรงรวม จันทร์ทัว	12.8496	101.5239		1		3			2557			
23	ระยอง	สถานที่กำจัดขยะมูลฝอย อบต.เขาวัน	บ้านเขาวัน ม.3 เขาไม่เขาสิงห์ ต.เขาวัน อ.เขาชะเมา จ.ระยอง	อบต.เขาวัน	13.0980	101.5991	1			15	0	0	2559	กำจัดไม่ถูกต้อง	เทกองควบคุมมิดยกว่า 50 ตัน	1.00
24	ระยอง	สถานีขนถ่ายขยะมูลฝอย ทม.มาบตาพุด	ม.15 ถ.เทศบาลร่วมใจ ต.มาบตาพุด อ.เมืองระยอง จ.ระยอง	ทม.มาบตาพุด	12.7478	101.1817	1			41			2563	สถานีขนถ่ายขยะมูลฝอย	สถานีขนถ่ายขยะมูลฝอย	150.00
25	ระยอง	สถานีขนถ่ายขยะมูลฝอย อบจ.ระยอง (ตจว.หัวยยาง)	ม.5 ต.หัวยยาง อ.แกลง จ.ระยอง	อบจ.ระยอง	12.4515	101.3454	1			13			2560	สถานีขนถ่ายขยะมูลฝอย	สถานีขนถ่ายขยะมูลฝอย	80.00
26	ระยอง	สถานที่กำจัดขยะมูลฝอย บริษัท โกลบอล เพาเวอร์ ซินเนอร์ยี่ จำกัด	94/2 บ้านแหลมยาง ม.3 ต.น้ำคอก อ.เมืองระยอง จ.ระยอง 21000	บริษัท โกลบอล เพาเวอร์ ซินเนอร์ยี่ จำกัด	12.7482	101.2424	1			20	0	0	2564	กำจัดถูกต้อง	WTE	500.00
	จังหวัดตราด ข้อมูลโดยสำนักงานสิ่งแวดล้อมและควบคุมมลพิษที่ 13															
1	ตราด	สถานที่กำจัดขยะมูลฝอย ทม.ตราด	บ้านหุ่งเหาะ ม.7 ต.วังกระแจะ อ.เมืองตราด จ.ตราด 23000	ทม.ตราด	12.2840	102.5130	1			138	3	64.5	2545	กำจัดถูกต้อง	ฝังกลบ	60.00
2	ตราด	สถานที่กำจัดขยะมูลฝอย พด.แสนตุ้ง	เขาหมอหรีก ม.3 ต.แสนตุ้ง อ.เขาสมิง จ.ตราด 23130	พด.แสนตุ้ง	12.4248	102.3567	1			25	0	0	2542	กำจัดไม่ถูกต้อง	เทกองควบคุมมิดยกว่า 50 ตัน	10.00
3	ตราด	สถานที่กำจัดขยะมูลฝอย พด.เกาะช้าง	บ้านคลองหว้า ม.4 ต.เกาะช้าง อ.เกาะช้าง จ.ตราด 23170	บริษัทอินเตอร์ เซอร์วิสแอนด์ ซัพพลาย จำกัด	12.0758	102.2860	1			25	0	0	2540	กำจัดไม่ถูกต้อง	เทกอง	14.00
4	ตราด	สถานที่กำจัดขยะมูลฝอย พด.เขาสมิง	ทุ่งตะโกะ ม.8 ต.ทุ่งขนุน อ.เขาสมิง จ.ตราด 23130	พด.เขาสมิง	12.3769	102.4397	1		1	30	0	0	2535	กำจัดไม่ถูกต้อง	เทกองควบคุมมิดยกว่า 50 ตัน	1.00
5	ตราด	สถานที่กำจัดขยะมูลฝอย พด.คลองใหญ่	บ้านหนองม่วง ต.คลองใหญ่ อ.เขาสมิง จ.ตราด	พด.คลองใหญ่	12.9074	102.4940		1		330			2538			
6	ตราด	สถานที่กำจัดขยะมูลฝอย พด.หนองคันทูน	บ้านคลองลึก ม.5 ต.หนองคันทูน อ.เขาสมิง จ.ตราด 23140	พด.หนองคันทูน	12.6979	102.4131	1			10	0	0	2555	กำจัดไม่ถูกต้อง	เทกองควบคุมมิดยกว่า 50 ตัน	10.00
7	ตราด	สถานที่กำจัดขยะมูลฝอย พด.บ่อพลอย	บ้านตาแม้ว ม.7 ต.บ่อพลอย อ.เขาสมิง จ.ตราด 23140	พด.บ่อพลอย	12.5446	102.5159	1			15	0	0	2552	กำจัดไม่ถูกต้อง	เทกอง	3.50
8	ตราด	สถานที่กำจัดขยะมูลฝอย อบต.คันทุ่มพล หมู่1	บ้านคันทุ่มพล ม.1 ต.คันทุ่มพล อ.เขาสมิง จ.ตราด 23140	อบต.คันทุ่มพล	12.4635	102.0185	1			69	3	0	2563	กำจัดไม่ถูกต้อง	เทกองควบคุมมิดยกว่า 50 ตัน	0.50
9	ตราด	สถานที่กำจัดขยะมูลฝอย อบต.คันทุ่มพล หมู่7	บ้านคันทุ่มพล(ซอย01) ม.7 ต.คันทุ่มพล อ.เขาสมิง จ.ตราด 23140	อบต.คันทุ่มพล	12.4721	102.6656		1			2		2557			
10	ตราด	สถานที่กำจัดขยะมูลฝอย พด.น้ำเชี่ยว	บ้านชำกอก หมู่บ้านใหม่ ม.4 ต.น้ำเชี่ยว อ.แหลมงอบ จ.ตราด 23120	พด.น้ำเชี่ยว	12.2038	102.4586	1			19	3	0	2535	กำจัดไม่ถูกต้อง	เทกองควบคุมมิดยกว่า 50 ตัน	2.00
11	ตราด	สถานที่กำจัดขยะมูลฝอย พด.แหลมงอบ	บ้านวาง ม.1 ถนนตราด ปากระแสาน ต.แหลมงอบ อ.แหลมงอบ	พด.แหลมงอบ	12.186339	102.4005	1			10	0	0	2563	กำจัดไม่ถูกต้อง	เทกองควบคุมมิดยกว่า 50 ตัน	2.00
12	ตราด	สถานที่กำจัดขยะมูลฝอย อบต.บางปิด	บ้านตรงข้าม ม.6 ต.บางปิด อ.แหลมงอบ จ.ตราด 23120	อบต.บางปิด	12.25792	102.2931		1		3			2556			
13	ตราด	สถานที่กำจัดขยะมูลฝอย อบต.เกาะกูด	บ้านอ่าวสิงห์ ม.6 ต.เกาะกูด อ.เกาะกูด จ.ตราด 23000	อบต.เกาะกูด	11.6915	102.5632	1			10	0	0	2548	กำจัดไม่ถูกต้อง	อื่นๆ (เทกอ-ควบคุมมิดยกว่า 50 ตัน + แยกไม่ผก (ไม่มีระบบบำบัดน้ำชะ)	4.00
14	ตราด	สถานที่กำจัดขยะมูลฝอย เกาะกูด	บ้านแหลมเสม็ด ม.2 ต.เกาะกูด อ.เกาะกูด จ.ตราด 23000	อบต.เกาะกูด	11.8224	102.4757	1			1	0	0	2545	กำจัดไม่ถูกต้อง		2.00
15	ตราด	สถานที่กำจัดขยะมูลฝอย อบต.อ่าวใหญ่	บ้านแหลมศอก ม.6 ต.อ่าวใหญ่ อ.เมืองตราด จ.ตราด 23000	อบต.อ่าวใหญ่	12.0847	102.5540		1		0.25			2558			
16	ตราด	สถานที่กำจัดขยะมูลฝอย อบต.ไม้รูด	บ้านไม้รูด ม.1 ต.ไม้รูด อ.คลองใหญ่ จ.ตราด 23110	เอกชนดูแล.ไม้รูด	11.9204	102.7967	1			36	1	61	2563	กำจัดถูกต้อง	ผสมผสาน (RDF+MBT)	25.00
17	ตราด	สถานที่กำจัดขยะมูลฝอย อบต.แหลมงอบ	บ้านวาง ม.1 ต.แหลมงอบ อ.แหลมงอบ จ.ตราด 23120	อบต.แหลมงอบ	12.1879	102.4010		1		11			2550			
18	ตราด	สถานที่กำจัดขยะมูลฝอย อบต.แสนตุ้ง	บ้านซากมะพร้าวกลิ้ง ม.3 ต.แสนตุ้ง อ.เขาสมิง จ.ตราด 23130	อบต.แสนตุ้ง	12.4248	102.3536	1			25	0	0	2553	กำจัดไม่ถูกต้อง	เทกองควบคุมมิดยกว่า 50 ตัน	4.00
	จังหวัดสมุทรปราการ ข้อมูลโดยสำนักงานสิ่งแวดล้อมและควบคุมมลพิษที่ 13															
1	สมุทรปราการ	สถานที่กำจัดขยะมูลฝอย บริษัท ซีเค-ซัน เคมเอกซ์ซี่ พลัส จำกัด	168/1 ม.5 บ้านคลองหัวตะเข้ ต.แพรกษาใหม่ อ.เมือง	บริษัทซีเค-ซัน เคมเอกซ์ซี่ พลัส จำกัด	13.5776	100.6740	1			0	0	0	N/A	กำจัดถูกต้อง		300.00
2	สมุทรปราการ	สถานที่กำจัดขยะมูลฝอย บริษัท เคเอสซีอุตสาหกรรม จำกัด	ต.แพรกษา อ.เมืองสมุทรปราการ จ.สมุทรปราการ 10280	บริษัทเคเอสซีอุตสาหกรรม จำกัด	13.5558	100.6451		1		153			2535		WTE	
3	สมุทรปราการ	สถานที่กำจัดขยะมูลฝอย บริษัท ดีมาเน่ก้รีนพาวเวอร์ จำกัด	134/5 ม.9 บ้านคลองสี่โน ต.บางปลา อ.บางพลี จ.สมุทรปราการ	บริษัท ดีมาเน่ก้รีนพาวเวอร์ จำกัด	13.5848	100.7689	1			56			2550			
4	สมุทรปราการ	สถานที่กำจัดขยะมูลฝอย บริษัท ซีเค-ซัน เคมเอกซ์ซี่ พลัส จำกัด	168/1 ม.5 บ้านคลองหัวตะเข้ ต.แพรกษาใหม่ อ.เมือง	บริษัทซีเค-ซัน เคมเอกซ์ซี่ พลัส จำกัด	13.5831	100.6733	1			321	0	0	2537	กำจัดไม่ถูกต้อง	เทกองควบคุมมากกว่า 50 ตัน	2,530.00


กรมควบคุมมลพิษ
POLLUTION CONTROL DEPARTMENT
สำนักงานสิ่งแวดล้อม
และควบคุมมลพิษที่ 14 (สุราษฎร์ธานี)
สุราษฎร์ธานี
นครศรีธรรมราช
ชุมพร
พัทลุง
SOUTHERN
THAILAND

แผนที่แสดงสถานะความถูกต้องของระบบกำจัดขยะมูลฝอย
สำนักงานสิ่งแวดล้อมและควบคุมมลพิษที่ 14 (สุราษฎร์ธานี) ประจำปี พ.ศ. 2565

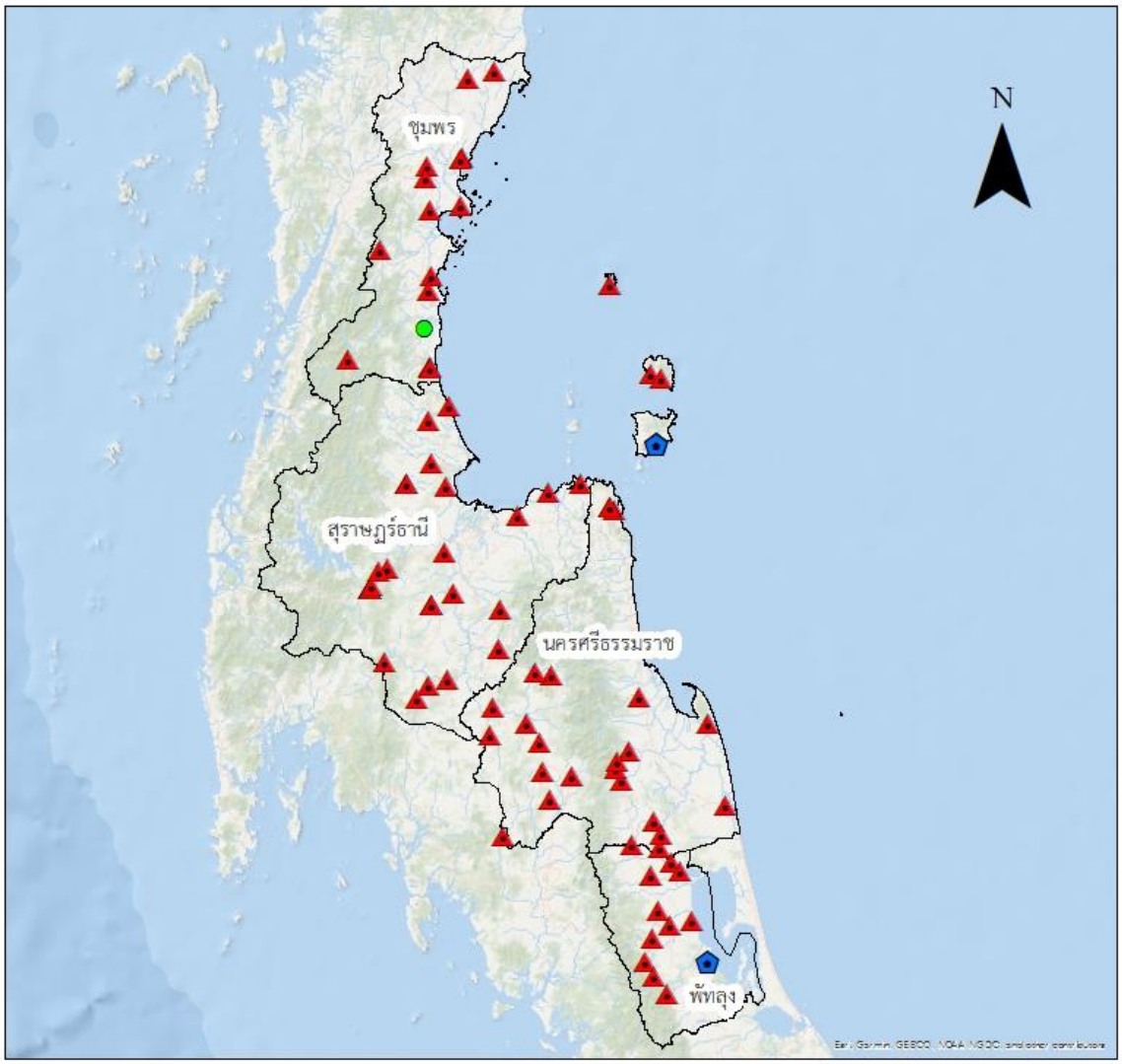

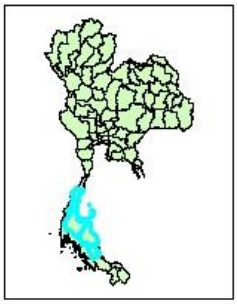

คำอธิบายสัญลักษณ์

- ดำเนินการถูกต้อง
- ดำเนินการไม่ถูกต้อง
- สถานีขนถ่าย
- ขอบเขตจังหวัด

แผนที่แสดงสถานะความถูกต้องของระบบกำจัดขยะมูลฝอย
จังหวัดสุราษฎร์ธานี ประจำปี พ.ศ. 2565

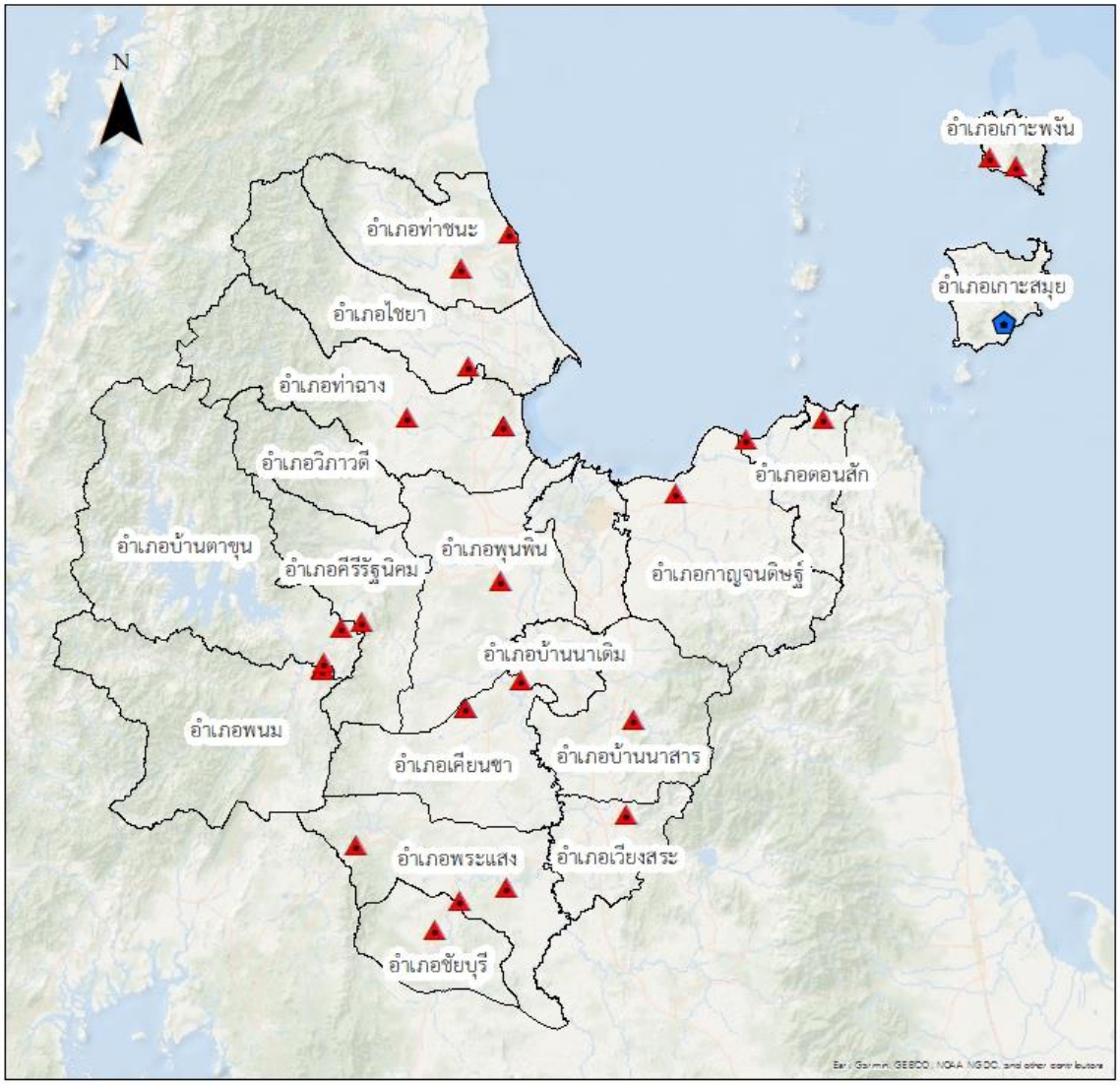



คำอธิบายสัญลักษณ์

- ดำเนินการถูกต้อง
- ดำเนินการไม่ถูกต้อง
- สถานีขนถ่าย
- ขอบเขตจังหวัด

แผนที่แสดงสถานะความถูกต้องของระบบกำจัดขยะมูลฝอย
จังหวัดนครศรีธรรมราช ประจำปี พ.ศ. 2565

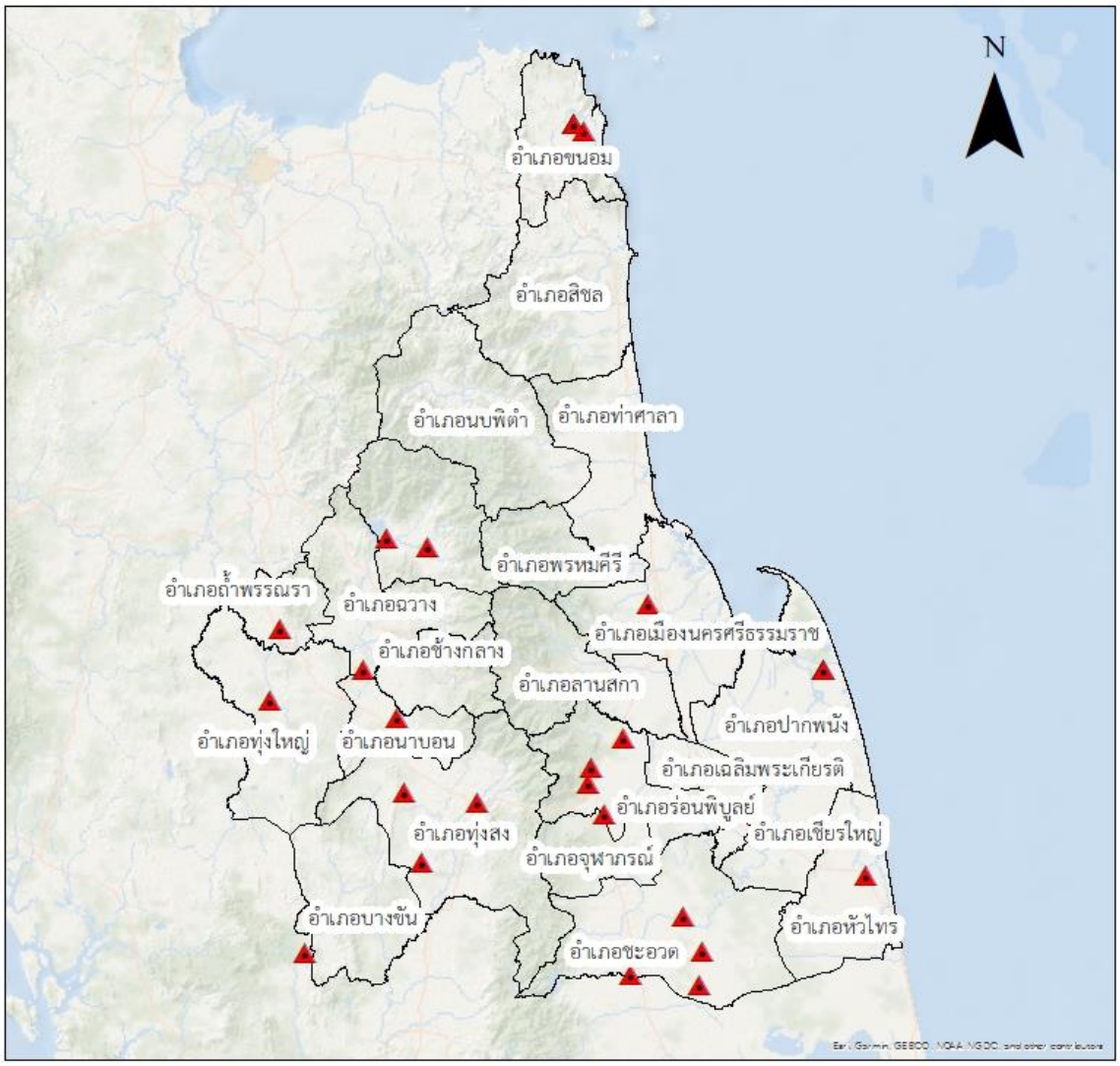

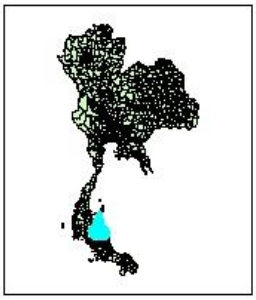

คำอธิบายสัญลักษณ์

- ดำเนินการถูกต้อง
- ดำเนินการไม่ถูกต้อง
- สถานีขนถ่าย
- ขอบเขตจังหวัด

แผนที่แสดงสถานะความถูกต้องของระบบกำจัดขยะมูลฝอย
จังหวัดชุมพร ประจำปี พ.ศ. 2565

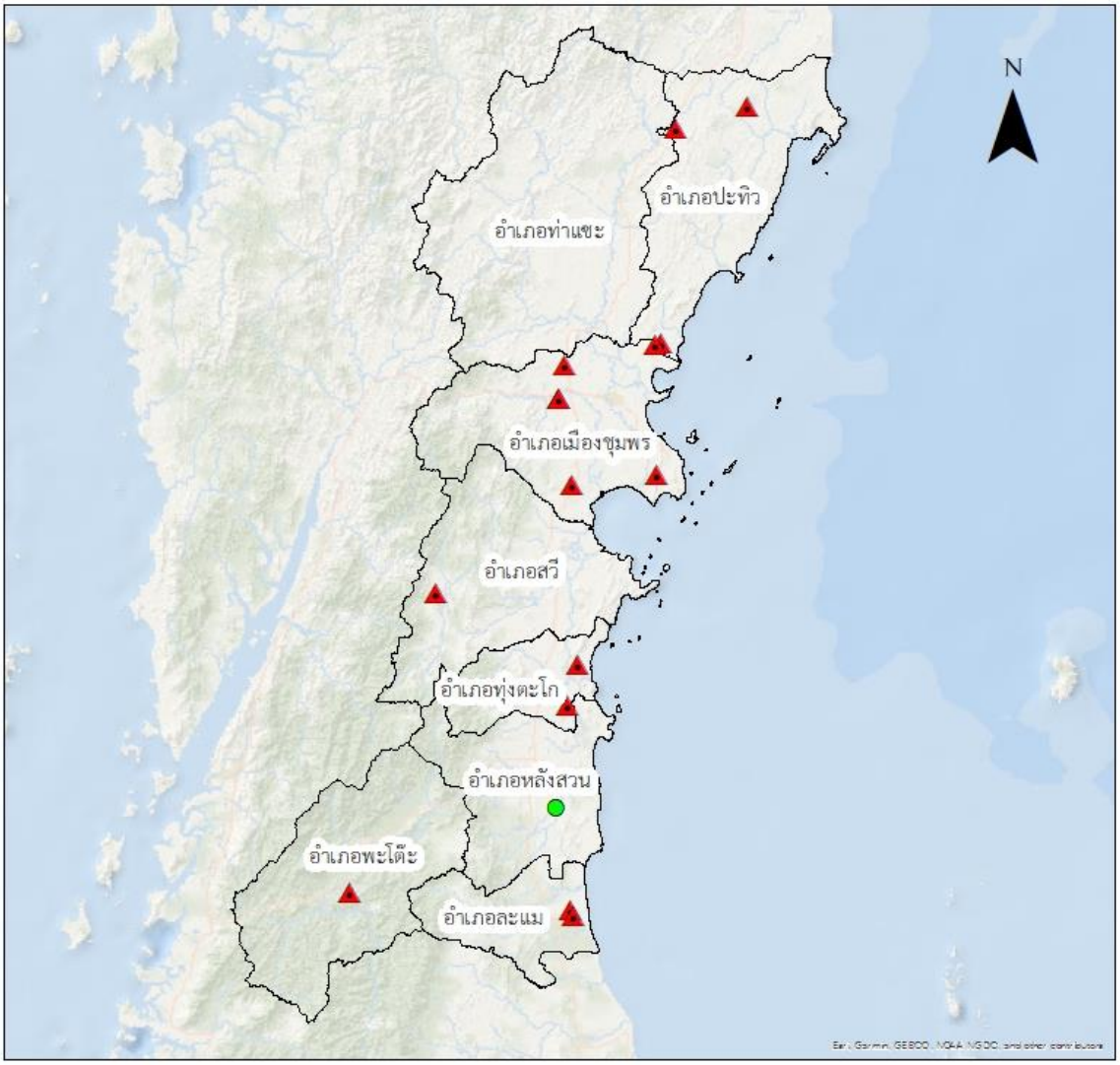

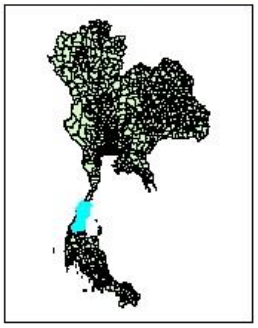

คำอธิบายสัญลักษณ์

- ดำเนินการถูกต้อง
- ดำเนินการไม่ถูกต้อง
- สถานีขนถ่าย
- ขอบเขตจังหวัด

แผนที่แสดงสถานะความถูกต้องของระบบกำจัดขยะมูลฝอย
จังหวัดพัทลุง ประจำปี พ.ศ. 2565

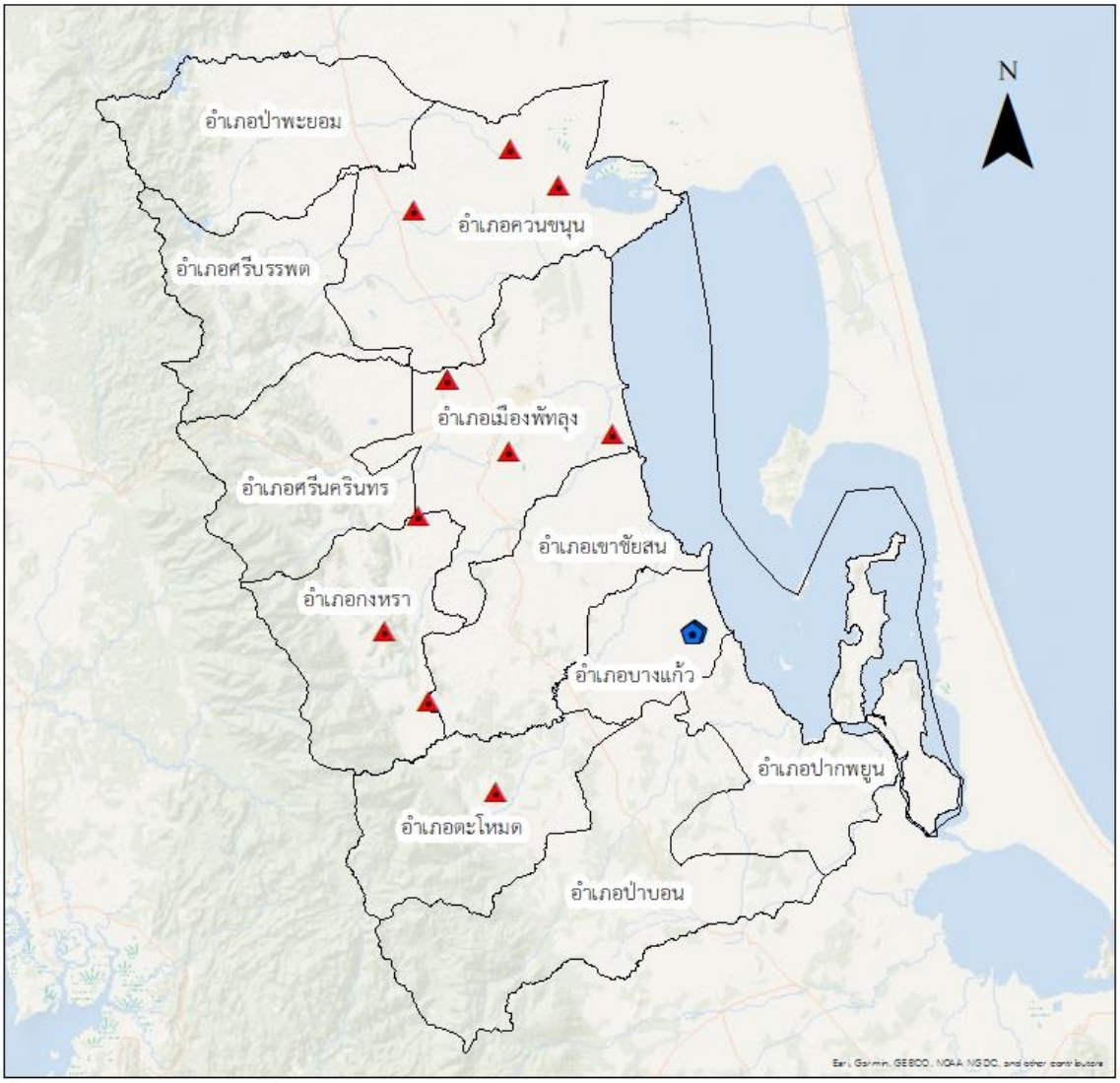

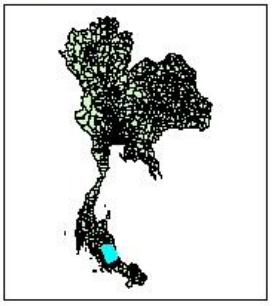

คำอธิบายสัญลักษณ์

- ดำเนินการถูกต้อง
- ดำเนินการไม่ถูกต้อง
- สถานีขนถ่าย
- ขอบเขตจังหวัด

ลำดับ	จังหวัด	ชื่อสถานที่	ที่ตั้งสถานที่กำจัดขยะมูลฝอย	ผู้ดำเนินการ	พิกัด		การดำเนินงาน			ขนาดพื้นที่			ปีเปิดดำเนินงาน	ความถูกต้อง	ระบบการกำจัด	ปริมาณขยะมูลฝอยเข้าสถานที่กำจัด (ตัน/วัน)
					Latitude	longitude	เปิด	ปิด	หยุด	ไร่	งาน	ตารางวา				
	จังหวัดสุราษฎร์ธานี ข้อมูลโดยสำนักงานสิ่งแวดล้อมและควบคุมมลพิษที่ 14															
1	สุราษฎร์ธานี	สถานที่กำจัดขยะมูลฝอย บริษัท เอสอาร์ที พาวเวอร์เจ็น จำกัด	บ้านท่าโรงช้าง ม.3 ถ. ต.ท่าโรงช้าง อ.พุนพิน จ.สุราษฎร์ธานี	บริษัท เอสอาร์ที พาวเวอร์เจ็น จำกัด	9.0326	99.1830	1			127	0	0	2554	กำจัดไม่ถูกต้อง	เทกองควบคุมมากกว่า 50 ตัน	250.00
2	สุราษฎร์ธานี	สถานที่กำจัดขยะมูลฝอย อบต.ท่าสะท้อน	บ้านศิริเจริญ ม.7 ต.ท่าสะท้อน อ.พุนพิน จ.สุราษฎร์ธานี	อบต.ท่าสะท้อน	9.0013	99.2969		1		8			2549			
3	สุราษฎร์ธานี	สถานที่กำจัดขยะมูลฝอย อบต.บางมะเดื่อ	บ้านบางประชาภิบาล ม.1 ต.บางมะเดื่อ อ.พุนพิน จ.สุราษฎร์ธานี	อบต.บางมะเดื่อ	8.8889	98.8884		1		1.2	2		2548			
4	สุราษฎร์ธานี	สถานที่กำจัดขยะมูลฝอย ทต.ท่าฉาง	บ้านน้ำพุ ม.5 ถ. ต.เขาถ่าน อ.ท่าฉาง จ.สุราษฎร์ธานี	ทต.ท่าฉาง	9.2883	99.1885	1			4	0	0	2530	กำจัดไม่ถูกต้อง	เทกอง	4.00
5	สุราษฎร์ธานี	สถานที่กำจัดขยะมูลฝอย อบต.ปากฉลุย	บ้านบางคราม ม.2 ถ. ต.ปากฉลุย อ.ท่าฉาง จ.สุราษฎร์ธานี	อบต.ปากฉลุย	9.3027	99.0287	1			2	0	0	2559	กำจัดไม่ถูกต้อง	เทกอง	3.00
6	สุราษฎร์ธานี	สถานที่กำจัดขยะมูลฝอย ทต.เคียนซา	บ้านเสด็จ ม.1 ถ. ต.เคียนซา อ.เคียนซา จ.สุราษฎร์ธานี	ทต.เคียนซา	8.8253	99.1255	1			2	0	0	2548	กำจัดไม่ถูกต้อง	เทกอง	2.00
7	สุราษฎร์ธานี	สถานที่กำจัดขยะมูลฝอย อบต.เคียนซา	บ้านปลายพริก ม.2 ถ. ต.เคียนซา อ.เคียนซา จ.สุราษฎร์ธานี	อบต.เคียนซา	8.8253	99.1255	1			7	0	0	2553	กำจัดไม่ถูกต้อง	เทกอง	3.00
8	สุราษฎร์ธานี	สถานที่กำจัดขยะมูลฝอย อบต.เขาตอก	บ้านเกาะแก้ว ม.1 ถ. ต.เขาตอก อ.เคียนซา จ.สุราษฎร์ธานี	อบต.เขาตอก	8.8716	99.2154	1			3	0	0	2545	กำจัดไม่ถูกต้อง	เทกอง	1.00
9	สุราษฎร์ธานี	สถานที่กำจัดขยะมูลฝอย ทต.พรุพี	บ้านควนเนียง ม.3 ต.พรุพี อ.บ้านนาสาร จ.สุราษฎร์ธานี	ทต.พรุพี	8.7370	99.3331		1		2			2543			
10	สุราษฎร์ธานี	สถานที่กำจัดขยะมูลฝอย อบต.เพิ่มพูนทรัพย์	บ้านกอบแกบ ม.5 ถ. ต.สำพูน อ.บ้านนาสาร จ.สุราษฎร์ธานี	อบต.เพิ่มพูนทรัพย์	8.8063	99.4002	1			2	3	26	2542	กำจัดไม่ถูกต้อง	เทกอง	2.00
11	สุราษฎร์ธานี	สถานที่กำจัดขยะมูลฝอย ทต.บางสวรรค์	บ้านบนนา ม.4 ถ. ต.บางสวรรค์ อ.พระแสง จ.สุราษฎร์ธานี	ทต.บางสวรรค์	8.6005	98.9437	1			7	0	0	2542	กำจัดไม่ถูกต้อง	เทกอง	1.00
12	สุราษฎร์ธานี	สถานที่กำจัดขยะมูลฝอย ทต.ย่านดินแดง	บ้านบางหยด ม.3 ถ. ต.ฉิปัน อ.พระแสง จ.สุราษฎร์ธานี	ทต.ย่านดินแดง	8.5324	99.1927	1			31	1	53	2542	กำจัดไม่ถูกต้อง	เทกอง	13.50
13	สุราษฎร์ธานี	สถานที่กำจัดขยะมูลฝอย อบต.สองแพรก	บ้านไม่ช้อง ม.4 ถ. ต.สองแพรก อ.เชียรบุรี จ.สุราษฎร์ธานี	อบต.สองแพรก	8.5088	99.1160	1			12	0	0	2546	กำจัดไม่ถูกต้อง	เทกอง	3.50
14	สุราษฎร์ธานี	สถานที่กำจัดขยะมูลฝอย อบต.เชียรบุรี	บ้านคลองพังกลาง ม.1 ถ. ต.สองแพรก อ.เชียรบุรี จ.สุราษฎร์ธานี	อบต.เชียรบุรี	8.4612	99.0731	1			2	0	0	2558	กำจัดไม่ถูกต้อง	เทกอง	1.50
15	สุราษฎร์ธานี	สถานที่กำจัดขยะมูลฝอย อบต.ท่าชนะ	บ้านปากน้ำท่ากระจาย ม.7 ต.ท่าชนะ อ.ท่าชนะ จ.สุราษฎร์ธานี	อบต.ท่าชนะ	9.6101	99.1946		1		30			2553			
16	สุราษฎร์ธานี	สถานที่กำจัดขยะมูลฝอย อบต.คันธุลี	บ้านทับชัน ม.9 ถ. ต.คันธุลี อ.ท่าชนะ จ.สุราษฎร์ธานี	อบต.คันธุลี	9.6564	99.1184		1		5			2551			
17	สุราษฎร์ธานี	สถานที่กำจัดขยะมูลฝอย อบต.สมอทอง	บ้านหลังเขา ม.4 ถ. ต.ประสงค์ อ.ท่าชนะ จ.สุราษฎร์ธานี	อบต.สมอทอง	9.5449	99.1189	1			1	0	0	2550	กำจัดไม่ถูกต้อง	เทกอง	2.00
18	สุราษฎร์ธานี	สถานที่กำจัดขยะมูลฝอย ทต.พุมเรียง	บ้านแหลมทราย ม.5 ถ. ต.พุมเรียง อ.ไชยา จ.สุราษฎร์ธานี	ทต.พุมเรียง	9.3956	99.2781		1		2			2557			
19	สุราษฎร์ธานี	สถานที่กำจัดขยะมูลฝอย เอกชนทต.เวียง	บ้านสามสัก ม.5 ถ. ต.เวียง อ.ไชยา จ.สุราษฎร์ธานี	นายมงคล แก้วแกมรัตน์	9.3841	99.1303	1			1	0	0	2554	กำจัดไม่ถูกต้อง	เทกอง	9.00
20	สุราษฎร์ธานี	สถานที่กำจัดขยะมูลฝอย อบต.ทุ่ง	บ้านหัวนอน ม.5 ต.ทุ่ง อ.ไชยา จ.สุราษฎร์ธานี	อบต.ทุ่ง	9.3988	99.2215		1		1			2551			
21	สุราษฎร์ธานี	สถานที่กำจัดขยะมูลฝอย อบต.ตะกุกเหนือ	บ้านสหกรณ์ ม.4 ถ. ต.ตะกุกเหนือ อ.วิภาวดี จ.สุราษฎร์ธานี	อบต.ตะกุกเหนือ	8.9673	98.9537	1			3	0	0	2556	กำจัดไม่ถูกต้อง	เทกอง	2.00
22	สุราษฎร์ธานี	สถานที่กำจัดขยะมูลฝอย ทต.ท่าขนอน	บ้านคลองน้อย ม.14 ถ. ต.ท่าขนอน อ.คีรีรัฐนิคม จ.สุราษฎร์ธานี	ทต.ท่าขนอน	9.0282	98.9267		1		3			2549			
23	สุราษฎร์ธานี	สถานที่กำจัดขยะมูลฝอย อบต.ย่านยาว	บ้านย่านมะปราง ม.6 ถ. ต.ย่านยาว อ.คีรีรัฐนิคม จ.สุราษฎร์ธานี	อบต.ย่านยาว	8.8895	98.8880	1			30	0	0	2553	กำจัดไม่ถูกต้อง	เทกอง	1.00
24	สุราษฎร์ธานี	สถานที่กำจัดขยะมูลฝอย เอกชน อบต.คันธุลี (นางสุมาลี ณ	บ้านเขาวง หมู่6 ต.คันธุลี อ.พนม จ.สุราษฎร์ธานี	นางสุมาลี ณ พัทลุง	8.8895	98.8880	1			30	0	0	2553	กำจัดไม่ถูกต้อง	เทกอง	5.00
25	สุราษฎร์ธานี	สถานที่กำจัดขยะมูลฝอย ทต.บ้านเชี่ยวหลาน	บ้านเชี่ยวหลาน ม.5 ถ. ต.เขาพัง อ.บ้านตาขุน จ.สุราษฎร์ธานี	ทต.บ้านเชี่ยวหลาน	8.8882	98.8884	1			3	0	0	2535	กำจัดไม่ถูกต้อง	เทกอง	13.50
26	สุราษฎร์ธานี	สถานที่กำจัดขยะมูลฝอย ทต.บ้านตาขุน	บ้านตาขุน ม.4 ถ. ต.เขาวง อ.บ้านตาขุน จ.สุราษฎร์ธานี	ทต.บ้านตาขุน	8.9008	98.8906	1			5	0	0	2545	กำจัดไม่ถูกต้อง	เทกอง	4.00
27	สุราษฎร์ธานี	สถานที่กำจัดขยะมูลฝอย อบต.เขาวง	บ้านสวนทุเรียน ม.1 ถ. ต.เขาวง อ.บ้านตาขุน จ.สุราษฎร์ธานี	อบต.เขาวง	8.9563	98.9211	1			5	0	0	2553	กำจัดไม่ถูกต้อง	เทกอง	2.30
28	สุราษฎร์ธานี	สถานที่กำจัดขยะมูลฝอย ทต.พนม	บ้านตลาดพนม ม.1 ถ. ต.พนม อ.พนม จ.สุราษฎร์ธานี	ทต.พนม	8.8533	98.8151		1		5			2540			
29	สุราษฎร์ธานี	สถานที่กำจัดขยะมูลฝอย อบต.คลองศก	บ้านหญ้าปล้อง ม.5 ถ. ต.คลองศก อ.พนม จ.สุราษฎร์ธานี	อบต.คลองศก	8.906556	98.568204		1		3		200	2554			
30	สุราษฎร์ธานี	สถานที่กำจัดขยะมูลฝอย ทม.คอนสัก	บ้านเขาบูด ม.6 ถ. ต.คอนสัก อ.คอนสัก จ.สุราษฎร์ธานี	ทม.คอนสัก	9.2991	99.7154	1			28	0	0	2557	กำจัดไม่ถูกต้อง	เทกองควบคุมน้อยกว่า 50 ตัน	12.00
31	สุราษฎร์ธานี	สถานที่กำจัดขยะมูลฝอย อบต.ชลคราม	บ้านพอด ม.1 ถ. ต.ชลคราม อ.คอนสัก จ.สุราษฎร์ธานี	อบต.ชลคราม	9.2657	99.5869	1			9	0	0	2557	กำจัดไม่ถูกต้อง	เทกอง	0.20
32	สุราษฎร์ธานี	สถานที่กำจัดขยะมูลฝอย ทต.เกาะพะงัน	บ้านท้องศาลา ม.1 ถ. ต.เกาะพะงัน อ.เกาะพะงัน จ.สุราษฎร์ธานี	ทจก.ภิคินน	9.7270	99.9915	1			5	0	0	2554	กำจัดไม่ถูกต้อง	เผาในเตา (ไม่มีระบบบำบัดอากาศ)	15.00
33	สุราษฎร์ธานี	สถานที่กำจัดขยะมูลฝอย ทต.บ้านใต้	บ้านบ่อหิน หมู่2 ต.บ้านใต้ อ.เกาะพะงัน จ.สุราษฎร์ธานี ม.2 ถ. ต.	ทต.บ้านใต้	9.7110	100.0333	1			7	0	0	2540	กำจัดไม่ถูกต้อง	เทกอง	6.00
34	สุราษฎร์ธานี	สถานที่กำจัดขยะมูลฝอย ทต.เกาะเต่า	บ้านโฉลกบ้านเก่า ม.3 ถ. ต.เกาะเต่า อ.เกาะพะงัน จ.สุราษฎร์ธานี	ทต.เกาะเต่า	10.0762	99.8356	1			3	0	0	2546	กำจัดไม่ถูกต้อง	เทกอง	12.50
35	สุราษฎร์ธานี	สถานที่กำจัดขยะมูลฝอย บริษัท สัคกี้คลีนเอนเนอร์ยี่ จำกัด	บ้านหนองสามสิบ ม.10 ถ. ต.บ้านส้อง อ.เวียงสระ จ.สุราษฎร์ธานี	บริษัท สัคกี้คลีนเอนเนอร์ยี่ จำกัด	8.6515	99.3901	1			150	0	0	2558	กำจัดไม่ถูกต้อง	เทกอง	170.00
36	สุราษฎร์ธานี	สถานที่กำจัดขยะมูลฝอย ทต.ท่าชนะ	บ้านนามะขาม ม.6 ถ. ต.ท่าชนะ อ.ท่าชนะ จ.สุราษฎร์ธานี	ทต.ท่าชนะ	9.6037	99.1970	1			30	3	30	2553	กำจัดไม่ถูกต้อง	เทกอง	10.00
37	สุราษฎร์ธานี	สถานที่กำจัดขยะมูลฝอย อบต.บ้านทำเนียบ	บ้านเขาวง ม.6 ต.คันธุลี อ.พนม จ.สุราษฎร์ธานี	อบต.บ้านทำเนียบ	9.0506	99.1360		1		2.5	5		2546			
38	สุราษฎร์ธานี	สถานที่กำจัดขยะมูลฝอย ทต.กาญจนดิษฐ์	บ้านพ่วง ม.5 ต.กะแดะ อ.กาญจนดิษฐ์ จ.สุราษฎร์ธานี	ทต.กาญจนดิษฐ์	9.177427	99.471004	1			5	0	0	2555	กำจัดไม่ถูกต้อง	เทกอง	10.00
39	สุราษฎร์ธานี	สถานีขนถ่ายขยะมูลฝอย ทน. เกาะสมุย	หมู่ 5 ต.มะเร็ต อ.เกาะสมุย จ.สุราษฎร์ธานี	บริษัท กิจการค้าร่วม ปัญญะ สัคกี้ คลีน	9.4545	100.0136	1			32			2561	สถานีขนถ่ายขยะมูลฝอย	สถานีขนถ่ายขยะมูลฝอย	150.00
40	สุราษฎร์ธานี	สถานที่กำจัดขยะมูลฝอย ทม.สุราษฎร์ธานี	N/A	ทม.สุราษฎร์ธานี	N/A	N/A		1					N/A			
	จังหวัดชุมพร ข้อมูลโดยสำนักงานสิ่งแวดล้อมและควบคุมมลพิษที่ 14															
1	ชุมพร	สถานที่กำจัดขยะมูลฝอย ทม.ชุมพร	บ้านเขากล้วย ม.10 ต.หาดพันไกร อ.เมืองชุมพร จ.ชุมพร 86000	ทม.ชุมพร	10.5455	99.1122	1			42	0	0	2544	กำจัดไม่ถูกต้อง	เทกอง	130.00
2	ชุมพร	สถานที่กำจัดขยะมูลฝอย อบต.บ้านนา	บ้านนาปรือ ม.4 ต.บ้านนา อ.เมืองชุมพร จ.ชุมพร 86000	อบต.บ้านนา	10.4970	99.1032	1			18	0	0	2541	กำจัดไม่ถูกต้อง	เทกอง	1.00
3	ชุมพร	สถานที่กำจัดขยะมูลฝอย อบต.ปากน้ำ	บ้านไม ม.6 ต.ปากน้ำ อ.เมืองชุมพร จ.ชุมพร 86000	อบต.ปากน้ำ	10.3875	99.2450	1			6	0	0	2540	กำจัดไม่ถูกต้อง	เทกอง	15.00
4	ชุมพร	สถานที่กำจัดขยะมูลฝอย ทต.ปากตะโก	บ้านหนองไม้แก่น ม.2 ต.ปากตะโก อ.ทุ่งตะโก จ.ชุมพร 86200	ทต.ปากตะโก	10.1148	99.1308	1			16	0	0	2536	กำจัดไม่ถูกต้อง	เทกอง	2.00
5	ชุมพร	สถานที่กำจัดขยะมูลฝอย อบต.ตะโก	บ้านควนดิน ม.6 ต.ตะโก อ.ทุ่งตะโก จ.ชุมพร 86220	อบต.ตะโก	10.0567	99.1159	1			2	0	0	2555	กำจัดไม่ถูกต้อง	เผาในเตา (ไม่มีระบบบำบัดอากาศ)	3.00
6	ชุมพร	สถานที่กำจัดขยะมูลฝอย ทต.มาบอำมฤต	บ้านม่วงแถว ม.7 ต.เขาไชยราช อ.ปะทิว จ.ชุมพร 86160	ทต.มาบอำมฤต	10.9181	99.3770	1			19	0	0	2536	กำจัดไม่ถูกต้อง	เทกอง	4.50
7	ชุมพร	สถานที่กำจัดขยะมูลฝอย ทต.สะพลี	บ้านปากด่าน ม.2 ต.สะพลี อ.ปะทิว จ.ชุมพร 86230	ทต.สะพลี	10.5768	99.2508	1			13	0	0	2542	กำจัดไม่ถูกต้อง	เทกอง	3.00

รายงานสถานการณ์ขยะมูลฝอยชุมชนและขยะมูลฝอยตกค้าง ของประเทศไทย ปี พ.ศ. 2565

ลำดับ	จังหวัด	ชื่อสถานที่	ที่ตั้งสถานที่กำจัดขยะมูลฝอย	ผู้ดำเนินการ	พิกัด		การดำเนินงาน			ขนาดพื้นที่			ปีเปิดดำเนินงาน	ความถูกต้อง	ระบบการกำจัด	ปริมาณขยะมูลฝอยเข้าสถานที่กำจัด (ตัน/วัน)
					Latitude	longitude	เปิด	ปิด	หยุด	ไร่	งาน	ตารางวา				
8	ชุมพร	สถานที่กำจัดขยะมูลฝอย อบต.ปากคลอง	บ้านถ้ำธง ม.3 ต.ปากคลอง อ.ปะทิว จ.ชุมพร 86160	อบต.ปากคลอง	10.9136	99.4918		1		6			2551			
9	ชุมพร	สถานที่กำจัดขยะมูลฝอย อบต.สะพลี	บ้านปากด่าน ม.2 ต.สะพลี อ.ปะทิว จ.ชุมพร 86160	อบต.สะพลี	10.5749	99.2422	1			6	0	0	2542	กำจัดไม่ถูกต้อง	เทกอง	3.00
10	ชุมพร	สถานที่กำจัดขยะมูลฝอย ทต.พะโต๊ะ	บ้านควนดอกไม้ ม.4 ต.พะโต๊ะ อ.พะโต๊ะ จ.ชุมพร 86180	ทต.พะโต๊ะ	9.7877	98.7988	1			1	0	0	2553	กำจัดไม่ถูกต้อง	เผาในเตา (ไม่มีระบบบำบัดอากาศ)	2.80
11	ชุมพร	สถานที่กำจัดขยะมูลฝอย ทต.ละแม	บ้านมาตยาว ม.14 ต.ละแม อ.ละแม จ.ชุมพร 86170	ทต.ละแม	9.7614	99.1204	1			5	0	0	2530	กำจัดไม่ถูกต้อง	เทกอง	3.00
12	ชุมพร	สถานที่กำจัดขยะมูลฝอย อบต.ละแม	บ้านมาตยาว ม.14 ต.ละแม อ.ละแม จ.ชุมพร 86170	อบต.ละแม	9.7547	99.1246	1			4	0	0	2542	กำจัดไม่ถูกต้อง	เทกอง	8.00
13	ชุมพร	สถานที่กำจัดขยะมูลฝอย อบต.เขาทะลุ	บ้านล่าง ม.2 ต.เขาทะลุ อ.สวี จ.ชุมพร 86130	อบต.เขาทะลุ	10.2173	98.9241	1			4.2	0	0	2547	กำจัดไม่ถูกต้อง	เทกอง	4.50
14	ชุมพร	สถานที่กำจัดขยะมูลฝอย ทม.หลังสวน	บ้านคลองราง ม.14 คลองราง ต.นาพญา อ.หลังสวน จ.ชุมพร 86110	ทม.หลังสวน	9.9085	99.0973	1			52	0	0	2540	กำจัดถูกต้อง	ฝังกลบ	60.00
15	ชุมพร	สถานที่กำจัดขยะมูลฝอย อบต.สวนแตง	บ้านนาจีนชิ้ว ม.1 ต.สวนแตง อ.ละแม จ.ชุมพร	อบต.สวนแตง	9.7375	99.1006		1		1			2558			
16	ชุมพร	สถานที่กำจัดขยะมูลฝอย ทต.ปากน้ำหลังสวน	บ้านหินสามก้อน หมู่4 ต.ปากน้ำ อ.หลังสวน จ.ชุมพร	ทต.ปากน้ำหลังสวน	9.9634	99.1516		1		2			2559			
17	ชุมพร	สถานที่กำจัดขยะมูลฝอย อบต.เขาไชยราช	บ้านเขาเสี้ยง ม.1 ต.เขาไชยราช อ.ปะทิว จ.ชุมพร 86120	อบต.เขาไชยราช	10.8862	99.2719	1			3	0	0	2560	กำจัดไม่ถูกต้อง	เผาในเตา (ไม่มีระบบบำบัดอากาศ)	1.60
18	ชุมพร	สถานที่กำจัดขยะมูลฝอย อบต.ทุ่งคา	บ้านห้วยสะท้อน ม.3 ต.ทุ่งคา อ.เมืองชุมพร จ.ชุมพร 86000	อบต.ทุ่งคา	10.3742	99.1222	1			0	0	100	2563	กำจัดไม่ถูกต้อง	เผาในเตา (ไม่มีระบบบำบัดอากาศ)	1.50
	จังหวัดนครศรีธรรมราช ข้อมูลโดยสำนักงานสิ่งแวดล้อมและควบคุมมลพิษที่ 14															
1	นครศรีธรรมราช	สถานที่กำจัดขยะมูลฝอย ทน.นครศรีธรรมราช	บ้านทุ่งท่าลาด ม.2 ต.นาเคียน อ.เมืองนครศรีธรรมราช จ.	ทน.นครศรีธรรมราช	8.4646	99.9454	1			200	0	0	2540	กำจัดไม่ถูกต้อง	เทกอง	268.00
2	นครศรีธรรมราช	สถานที่กำจัดขยะมูลฝอย ทม.ปากพนัง	บ้านเนินสำโรง ม.3 ต.ปากพนังฝั่งตะวันออก อ.ปากพนัง จ.	บริษัท เอ็นโปร จำกัด	8.3615	100.2167	1			28	0	0	2546	กำจัดไม่ถูกต้อง	อื่นๆ (เทกองควบคุมน้อยกว่า 50 ตัน +	46.00
3	นครศรีธรรมราช	สถานที่กำจัดขยะมูลฝอย อบต.เชียรเขา	บ้านสระไคร ม.9 ต.เชียรเขา อ.เฉลิมพระเกียรติ จ.นครศรีธรรมราช	อบต.เชียรเขา	8.1789	100.0717		1		3			2542			
4	นครศรีธรรมราช	สถานที่กำจัดขยะมูลฝอย ทต.เขาชุมทอง	บ้านควนเกย ม.4 ต.ควนเกย อ.ร่อนพิบูลย์ จ.นครศรีธรรมราช 80130	ทต.เขาชุมทอง	8.1380	99.8761	1			8	0	0	2544	กำจัดไม่ถูกต้อง	เทกอง	2.00
5	นครศรีธรรมราช	สถานที่กำจัดขยะมูลฝอย ทต.ร่อนพิบูลย์	บ้านตลาดร่อนพิบูลย์ ม.12 ต.ร่อนพิบูลย์ อ.ร่อนพิบูลย์ จ.	ทต.ร่อนพิบูลย์	8.1866	99.8519	1			38	0	0	2543	กำจัดไม่ถูกต้อง	เทกอง	8.50
6	นครศรีธรรมราช	สถานที่กำจัดขยะมูลฝอย ทต.หินตก	บ้านห้วยโหยง ม.4 ต.หินตก อ.ร่อนพิบูลย์ จ.นครศรีธรรมราช 80130	ทต.หินตก	8.2547	99.9063	1			3	0	0	2537	กำจัดไม่ถูกต้อง	เทกอง	10.00
7	นครศรีธรรมราช	สถานที่กำจัดขยะมูลฝอย ทต.การะเกด	บ้านหัวถนนการะเกด ม.6 ต.การะเกด อ.เชียรใหญ่ จ.นครศรีธรรมราช	ทต.การะเกด	8.0831	100.1379		1		4			2539			
8	นครศรีธรรมราช	สถานที่กำจัดขยะมูลฝอย อบต.แม่เจ้าอยู่หัว	ม.7 ต.แม่เจ้าอยู่หัว อ.เชียรใหญ่ จ.นครศรีธรรมราช	อบต.แม่เจ้าอยู่หัว	8.0905	100.0926		1		57			2542			
9	นครศรีธรรมราช	สถานที่กำจัดขยะมูลฝอย บริษัท บ้านหนุ่มสาว จำกัด (อบต.หัว	บ้านคลองชุด ม.10 ต.หัวไทร อ.หัวไทร จ.นครศรีธรรมราช 80170	นายสุเทพ คงมาก (บ. บ้านหนุ่มสาว จำกัด)	8.0426	100.2824	1			40	0	0	2555	กำจัดไม่ถูกต้อง	เทกองควบคุมน้อยกว่า 50 ตัน	27.50
10	นครศรีธรรมราช	สถานที่กำจัดขยะมูลฝอย ทม.ทุ่งสง	ต.ชะมาย อ.ทุ่งสง จ.นครศรีธรรมราช 80110	ทม.ทุ่งสง	8.1570	99.6795	1			1	0	0	2557	กำจัดไม่ถูกต้อง	อื่นๆ (เทกอง+RDF)	43.00
11	นครศรีธรรมราช	สถานที่กำจัดขยะมูลฝอย เอกชน (นายสมนึก รัตนพันธ์) (ทต.ที่	บ้านธรรมเผด็จ ม.7 ต.ท้ง อ.ทุ่งสง จ.นครศรีธรรมราช	ทต.ที่วัง	8.1034	99.6619		1		110			2554			
12	นครศรีธรรมราช	สถานที่กำจัดขยะมูลฝอย เอกชน (นายศรัทธา รัตนบุรี) (อบต.ค	บ้านดันอ้าย หมู่9 ต.ควนกรด อ.ทุ่งสง จ.นครศรีธรรมราช	นายศรัทธา รัตนบุรี	8.1718	99.5647		1		15			2553			
13	นครศรีธรรมราช	สถานที่กำจัดขยะมูลฝอย ทต.นาบอน	บ้านลำสาว ม.6 ต.แก้วแสน อ.นาบอน จ.นครศรีธรรมราช 80220	ทต.นาบอน	8.2872	99.5550	1			6	0	0	2542	กำจัดไม่ถูกต้อง	เทกอง	3.00
14	นครศรีธรรมราช	สถานที่กำจัดขยะมูลฝอย อบต.บ้านลำนาว	บ้านเหนือโดน ม.6 ต.บ้านลำนาว อ.บางขัน จ.นครศรีธรรมราช	อบต.บ้านลำนาว	7.9243	99.4119	1			3	0	0	2548	กำจัดไม่ถูกต้อง	เทกอง	5.50
15	นครศรีธรรมราช	สถานที่กำจัดขยะมูลฝอย ทต.ชนอม	ชอยวงทอง ม.3 ต.ชนอม อ.ชนอม จ.นครศรีธรรมราช 80210	ทต.ชนอม	9.1970	99.8474	1			3	0	0	2547	กำจัดไม่ถูกต้อง	เทกอง	5.00
16	นครศรีธรรมราช	สถานที่กำจัดขยะมูลฝอย ทต.ท้องเนียน	บ้านท้องโหนด ม.3 ต.ท้องเนียน อ.ชนอม จ.นครศรีธรรมราช	ทต.ท้องเนียน	9.2958	99.8328		1		6			2543			
17	นครศรีธรรมราช	สถานที่กำจัดขยะมูลฝอย ทต.ถ้ำวชนอม	บ้านป่าตาล ม.14 ต.ชนอม อ.ชนอม จ.นครศรีธรรมราช 80210	ทต.ถ้ำวชนอม	9.2080	99.8310	1			14	0	0	2547	กำจัดไม่ถูกต้อง	อื่นๆ (เทกอง+เผาในเตา)	7.50
18	นครศรีธรรมราช	สถานที่กำจัดขยะมูลฝอย อบต.ควนทอง	บ้านป่าตาล ม.14 ต.ชนอม อ.ชนอม จ.นครศรีธรรมราช 80210	อบต.ควนทอง	9.2069	99.8317	1			10	0	0	2557	กำจัดไม่ถูกต้อง	เทกอง	2.00
19	นครศรีธรรมราช	สถานที่กำจัดขยะมูลฝอย ทต.ปากน้ำฉวาง	บ้านควนสูง ม.8 ต.ฉวาง อ.ฉวาง จ.นครศรีธรรมราช 80150	ทต.ปากน้ำฉวาง	8.3616	99.5020	1			5	0	0	2559	กำจัดไม่ถูกต้อง	เทกอง	57.00
20	นครศรีธรรมราช	สถานที่กำจัดขยะมูลฝอย ทต.พิปูน	ชุมชนบ้านในไร่ ม.2 ต.พิปูน อ.พิปูน จ.นครศรีธรรมราช 80270	ทต.พิปูน	8.5525	99.6021	1			4	0	0	2553	กำจัดไม่ถูกต้อง	เทกอง	5.00
21	นครศรีธรรมราช	สถานที่กำจัดขยะมูลฝอย ทต.กะทูน	บ้านนางเอื้อย ม.8 ต.กะทูน อ.พิปูน จ.นครศรีธรรมราช 80270	ทต.กะทูน	8.5654	99.5383	1			1	0	0	2552	กำจัดไม่ถูกต้อง	เทกอง	5.30
22	นครศรีธรรมราช	สถานที่กำจัดขยะมูลฝอย ทต.ควนกลาง	บ้านชายพุ่ง ม.6 ต.ควนกลาง อ.พิปูน จ.นครศรีธรรมราช 80270	ทต.ควนกลาง	8.5321	99.5417		1		1			2549			
23	นครศรีธรรมราช	สถานที่กำจัดขยะมูลฝอย อบต.ยางค้อม	บ้านคอกประตู่ ม.7 ต.ยางค้อม อ.พิปูน จ.นครศรีธรรมราช	อบต.ยางค้อม	8.5355	99.6183		1		2			2555			
24	นครศรีธรรมราช	สถานที่กำจัดขยะมูลฝอย อบต.ถ้ำพรรณรา	บ้านถ้ำทอง ม.9 ต.ถ้ำพรรณรา อ.ถ้ำพรรณรา จ.นครศรีธรรมราช	อบต.ถ้ำพรรณรา	8.4257	99.3721	1			8	0	0	2549	กำจัดไม่ถูกต้อง	เทกอง	7.00
25	นครศรีธรรมราช	สถานที่กำจัดขยะมูลฝอย ทต.ท่ายาง	บ้านท่ายาง ม.2 ต.ท่ายาง อ.ทุ่งใหญ่ จ.นครศรีธรรมราช 80240	ทต.ท่ายาง	8.3159	99.3577	1			9	0	0	2559	กำจัดไม่ถูกต้อง	เทกอง	13.00
26	นครศรีธรรมราช	สถานที่กำจัดขยะมูลฝอย อบต.กรุงหยัน	บ้านกรุงหยัน ม.2 ต.กรุงหยัน อ.ทุ่งใหญ่ จ.นครศรีธรรมราช 80240	อบต.กรุงหยัน	8.2117	99.3756		1		3			2549			
27	นครศรีธรรมราช	สถานที่กำจัดขยะมูลฝอย อบต.ทุ่งใหญ่	บ้านนาใหญ่ หมู่3 ต.ทุ่งใหญ่ อ.ทุ่งใหญ่ จ.นครศรีธรรมราช	อบต.ทุ่งใหญ่	8.4033	99.4163		1		6			2553			
28	นครศรีธรรมราช	สถานที่กำจัดขยะมูลฝอย ทต.ชะอวด	บ้านบนเนิน ม.5 ต.ชะอวด อ.ชะอวด จ.นครศรีธรรมราช 80180	ทต.ชะอวด	7.9792	99.9987	1			6	0	0	2536	กำจัดไม่ถูกต้อง	เทกอง	9.10
29	นครศรีธรรมราช	สถานที่กำจัดขยะมูลฝอย อบต.เกาะขันธ์	บ้านเกาะร้าง ม.9 ต.เกาะขันธ์ อ.ชะอวด จ.นครศรีธรรมราช 80180	อบต.เกาะขันธ์	7.8886	99.9156	1			3	0	0	2556	กำจัดไม่ถูกต้อง	เทกอง	4.50
30	นครศรีธรรมราช	สถานที่กำจัดขยะมูลฝอย อบต.ขอนหาด	บ้านดรอกแดง ม.4 ต.ขอนหาด อ.ชะอวด จ.นครศรีธรรมราช 80180	อบต.ขอนหาด	7.8725	100.0225	1			4	0	0	2545	กำจัดไม่ถูกต้อง	เทกอง	1.00
31	นครศรีธรรมราช	สถานที่กำจัดขยะมูลฝอย อบต.บางหลง	บ้านโคกแซะ ม.6 ต.บางหลง อ.ชะอวด จ.นครศรีธรรมราช 80180	อบต.บางหลง	7.9261	100.0284	1			37	0	0	2548	กำจัดไม่ถูกต้อง	เทกอง	6.00
32	นครศรีธรรมราช	สถานที่กำจัดขยะมูลฝอย ห้างหุ้นส่วนจำกัด เพชรพลเดช รี	บ้านตลาดร่อนพิบูลย์ ม.12 ต.ร่อนพิบูลย์ อ.ร่อนพิบูลย์ จ.	หจก. เพ็ชรพลเดช รีไซเคิล	8.2112	99.8562	1			1	0	0	2558	กำจัดไม่ถูกต้อง	เผาในเตา (ไม่มีระบบบำบัดอากาศ)	4.00
33	นครศรีธรรมราช	สถานที่กำจัดขยะมูลฝอย เอกชน อบต.ควนกรด (นายสุทิน วิ	บ้านดันอ้าย ม.12 ต.ควนกรด อ.ทุ่งสง จ.นครศรีธรรมราช 80110	นายสุทิน วิสุทธยะรัตน์	8.1718	99.5647	1			5	0	0	2553	กำจัดไม่ถูกต้อง	เทกอง	25.00
34	นครศรีธรรมราช	สถานที่กำจัดขยะมูลฝอย อบต.เขาโร	314 บ้านทุ่งควาย ม.1 ต.เขาโร อ.ทุ่งสง จ.นครศรีธรรมราช 80110	เอกชน	8.0634	99.5936	1			5	0	0	2563	กำจัดไม่ถูกต้อง	เผาในเตา (ไม่มีระบบบำบัดอากาศ)	4.50
35	นครศรีธรรมราช	สถานที่กำจัดขยะมูลฝอย ทม.ทุ่งสง	ต.ชะมาย อ.ทุ่งสง จ.นครศรีธรรมราช 80110	ทม.ทุ่งสง	N/A	N/A			1				N/A			
	จังหวัดพัทลุง ข้อมูลโดยสำนักงานสิ่งแวดล้อมและควบคุมมลพิษที่ 14															
1	พัทลุง	สถานที่กำจัดขยะมูลฝอย ทม.พัทลุง	บ้านโรงพระ ม.6 ต.ลำปำ อ.เมืองพัทลุง จ.พัทลุง 93000	ทม.พัทลุง	7.5859	100.1484	1			95	0	0	2543	กำจัดไม่ถูกต้อง	เทกองควบคุมมากกว่า 50 ตัน	100.00

ลำดับ	จังหวัด	ชื่อสถานที่	ที่ตั้งสถานที่กำจัดขยะมูลฝอย	ผู้ดำเนินการ	พิกัด		การดำเนินงาน		ขนาดพื้นที่			ปีเปิดดำเนินงาน	ความคุ้มค่า	ระบบการกำจัด	ปริมาณขยะมูลฝอยเข้าสถานที่กำจัด (ตัน/วัน)
					Latitude	longitude	เปิด	ปิด	หยุด	ไร่	งาน	กรางวา			
2	พัทลุง	สถานที่กำจัดขยะมูลฝอย ทต.โคกชะงาย	บ้านควน ม.8 ต.โคกชะงาย อ.เมืองพัทลุง จ.พัทลุง 93000	ทต.โคกชะงาย	7.6300	100.0157	1			3	0	0	2553	กำจัดไม่ถูกหลัก	แหล่งเทกอง (ไม่มีระบบป้องกันน้ำชะมูลฝอย)	1.00
3	พัทลุง	สถานที่กำจัดขยะมูลฝอย บริษัท ทีเอที ทราเวลแอนด์ เอนเตอร์ไพรส์ จำกัด	บ้านปากไส ม.4 ต.เขาเจียก อ.เมืองพัทลุง จ.พัทลุง 93000	บริษัท ทีเอที ทราเวลแอนด์เอนเตอร์ไพรส์ จำกัด	7.6352	100.0345		1		5			2554			
4	พัทลุง	สถานที่กำจัดขยะมูลฝอย ทพ.นาโหนด บ่อ1	ม.11 ต.นาโหนด อ.เมืองพัทลุง จ.พัทลุง	ทพ.นาโหนด	7.4646	100.0366		1		2			2553			
5	พัทลุง	สถานที่กำจัดขยะมูลฝอย ทพ.ลำปำ	บ้านลำปำ ม.4 ตามถนนหัวทุ่งลุงนาที่ ต.ลำปำ อ.กงหรา จ.พัทลุง 93180	ทพ.ลำปำ	7.5205	99.9913	1			2	0	0	2551	กำจัดไม่ถูกหลัก	เทกอง	2.00
6	พัทลุง	สถานที่กำจัดขยะมูลฝอย เอกชนคนต.คลองทรายขาว (นาง	บ้านลำปำ ม.3 ต.คลองทรายขาว อ.กงหรา จ.พัทลุง 93180	นางฉัตรพิรัฉัฉ์ หมานมุ่ย	7.4286	99.9644	1			6	3	0	2554	กำจัดไม่ถูกหลัก	เทกอง	9.00
7	พัทลุง	สถานที่กำจัดขยะมูลฝอย ทพ.มะกอกเหนือ	ม.1 ต.มะกอกเหนือ อ.ควนขนุน จ.พัทลุง	ทพ.มะกอกเหนือ	7.7343	100.0734		1		5			2531			
8	พัทลุง	สถานที่กำจัดขยะมูลฝอย ทพ.แพรกโศกผด	บ้านแพรกโศกผด ม.2 ต.แพรกโศกผด อ.ควนขนุน จ.พัทลุง 93110	ทพ.แพรกโศกผด	7.8150	100.0669	1			3	0	0	2546	กำจัดไม่ถูกหลัก	เทกอง	1.00
9	พัทลุง	สถานที่กำจัดขยะมูลฝอย ทพ.ทะเลน้อย	บ้านดอนดก ม.9 ต.ทะเลน้อย อ.ควนขนุน จ.พัทลุง 93110	ทพ.ทะเลน้อย	7.7850	100.1055	1			4	0	0	2554	กำจัดไม่ถูกหลัก	เทกอง	14.00
10	พัทลุง	สถานที่กำจัดขยะมูลฝอย ทพ.ชะไหมพ	บ้านชะไหมพ ม.3 ต.ชะไหมพ อ.เขาชัยสน จ.พัทลุง 93160	ทพ.ชะไหมพ	7.2997	100.0536	1			5	0	0	2528	กำจัดไม่ถูกหลัก	เทกอง	2.00
11	พัทลุง	สถานที่กำจัดขยะมูลฝอย บริษัท ไทยกรีน เอ็นเนอร์ยี่ จำกัด	เลขที่ 380 ม.6 ต.เขาชัยสน อ.เขาชัยสน จ.พัทลุง	บริษัท ไทยกรีน เอ็นเนอร์ยี่ จำกัด	7.3623	100.1013		1		5			2557			
12	พัทลุง	สถานที่กำจัดขยะมูลฝอย ทม.ปำนคน	ม.2 ถนน ปพล.2 ต.ปำนคน อ.ปำนคน จ.พัทลุง	ทม.ปำนคน	7.4274	100.2134	1			9	1	33	2531	กำจัดไม่ถูกหลัก	เทกอง	2.00
13	พัทลุง	สถานที่กำจัดขยะมูลฝอย ทพ.ลำพะยอม	หมู่ 1 ต.ลำพะยอม อ.ปำพะยอม จ.พัทลุง	ทพ.ลำพะยอม	7.8805	99.8685		1		1			2557			
14	พัทลุง	สถานที่กำจัดขยะมูลฝอย ทพ.ท่ามิเดศ	หมู่ 2 ต.ท่ามิเดศ อ.เมือง จ.พัทลุง	ทพ.ท่ามิเดศ	7.5625	100.0617		1		5			2557			
15	พัทลุง	สถานที่กำจัดขยะมูลฝอย ทม.ปำนคน	บ้านหัวทรายตก ม.8 ต.ลำพะยอม อ.ปำพะยอม จ.พัทลุง 93110	ทม.ปำนคน	7.4274	100.2134		1		9	1	33	2531			
16	พัทลุง	สถานที่กำจัดขยะมูลฝอย ทม.เขาปู่	หมู่7 ต.เขาปู่ อ.ศรีบรรพต จ.พัทลุง	ทม.เขาปู่	7.7174	99.8429		1		7			2543			
17	พัทลุง	สถานที่กำจัดขยะมูลฝอย ทม.ชะมวง	บ้านชะมวง ม.1 ต.ชะมวง อ.ควนขนุน จ.พัทลุง 93110	ทม.ชะมวง	7.7658	99.9884	1			2	0	0	2547	กำจัดไม่ถูกหลัก	เทกอง	2.00
18	พัทลุง	สถานที่กำจัดขยะมูลฝอย ทม.คลองเฉลิม	หมู่ 2 ต.คลองเฉลิม อ.กงหรา จ.พัทลุง	ทม.คลองเฉลิม	7.3715	99.9994	1			4	0	0	2541	กำจัดไม่ถูกหลัก	เทกอง	3.00
19	พัทลุง	สถานที่กำจัดขยะมูลฝอย ทม.ตำนาน	หมู่ 14 ต.ตำนาน อ.เมือง จ.พัทลุง	ทม.ตำนาน	7.5718	100.0667		1		4			2541			
20	พัทลุง	สถานที่กำจัดขยะมูลฝอย ทพ.พาวีพร้า	บ้านควนหงษ์ ม.14 ต.พาวีพร้า อ.เมืองพัทลุง จ.พัทลุง 93180	ทพ.พาวีพร้า	7.5728	100.0649	1			2	0	0	2559	กำจัดไม่ถูกหลัก	เทกอง	10.00
21	พัทลุง	สถานที่กำจัดขยะมูลฝอย เอกชนคนต.นาโหนด (นายทัศพร ชู	บ้านปลายข้าง ม.9 ต.นาโหนด อ.เมืองพัทลุง จ.พัทลุง	นายทัศพร ชูทอง	7.4646	100.0366		1		2			2553			
22	พัทลุง	สถานที่กำจัดขยะมูลฝอย เอกชนคนต.ควนรอก (บริษัท เวส	บ้านปลุ่งข้าว หมู่8 ต.ควนรอก อ.ปำพะยอม จ.พัทลุง	บริษัท เวส เทคโนโลยี 2017 จำกัด	7.4274	100.2134		1		9	1	33	2531			
23	พัทลุง	สถานที่กำจัดขยะมูลฝอย ทพ.บางแก้ว	บ้านบางปูไทย ม.11 ต.บางแก้ว อ.บางแก้ว จ.พัทลุง 93160	ทพ.บางแก้ว	7.4272	100.2150	1			1	0	0	2561	กำจัดไม่ถูกหลัก	เทกอง	2.00
24	พัทลุง	สถานีขนถ่ายขยะมูลฝอย ทพ.ท่ามะเดื่อ	หมู่ 13 ต.เพหลาและต.ท่ามะเดื่อ ต.บางแก้ว อ.บางแก้ว จ.พัทลุง	ทพ.ท่ามะเดื่อ	7.4269	100.2124	1			1			2563	สถานีขนถ่ายขยะมูลฝอย		16.00

กรมควบคุมมลพิษ
POLLUTION CONTROL DEPARTMENT

สำนักงานสิ่งแวดล้อม และควบคุมมลพิษที่ 15 (ภูเก็ต)

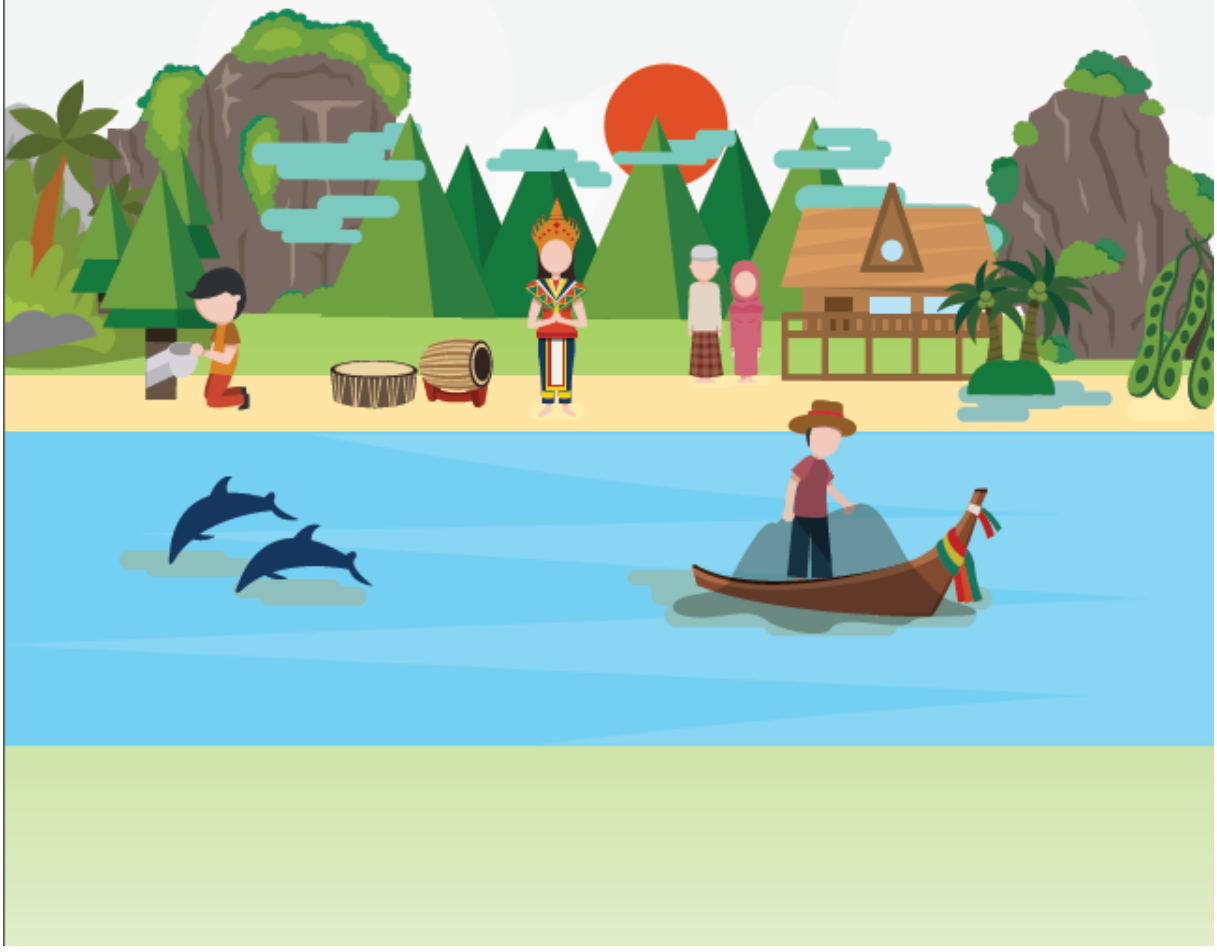

แผนที่แสดงสถานะความถูกต้องของระบบกำจัดขยะมูลฝอย
สำนักงานสิ่งแวดล้อมและควบคุมมลพิษที่ 15 (ภูเก็ต) ประจำปี พ.ศ. 2565

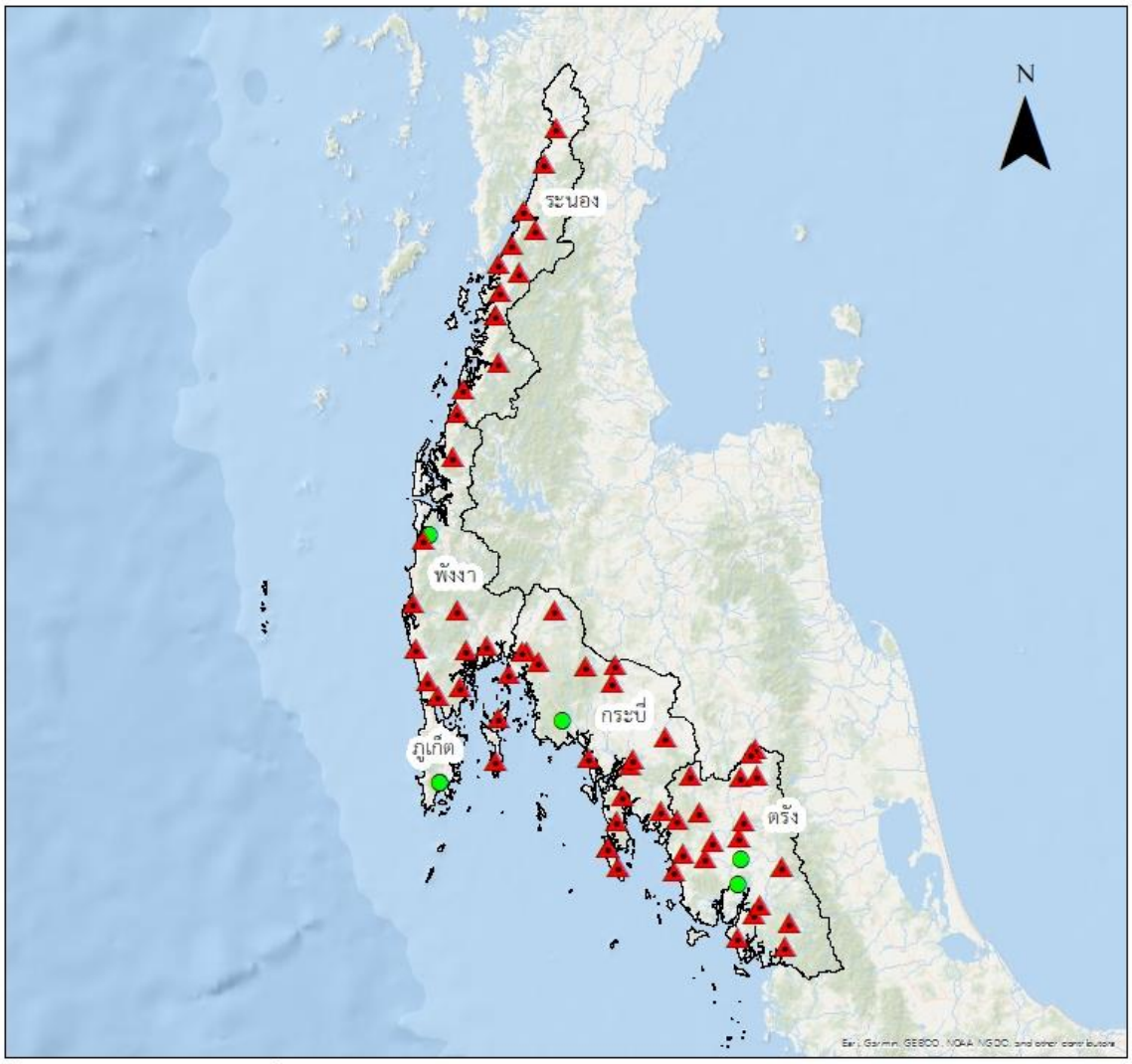

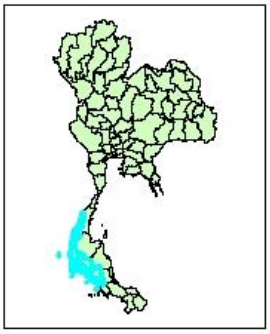

คำอธิบายสัญลักษณ์

- ดำเนินการถูกต้อง
- ดำเนินการไม่ถูกต้อง
- ขอบเขตจังหวัด

แผนที่แสดงสถานะความถูกต้องของระบบกำจัดขยะมูลฝอย
จังหวัดภูเก็ต ประจำปี พ.ศ. 2565

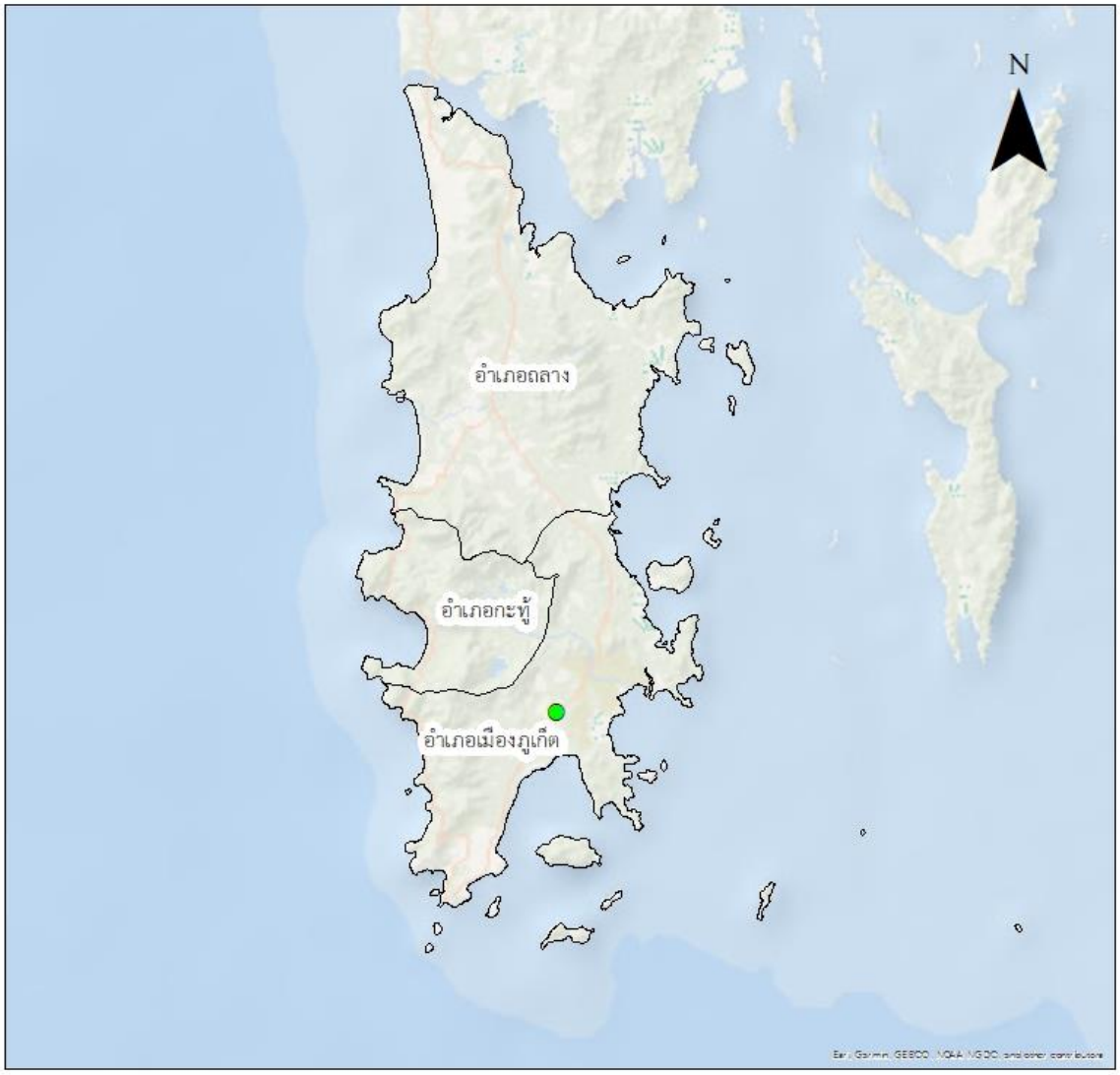

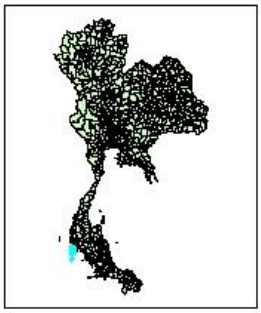

คำอธิบายสัญลักษณ์

- ดำเนินการถูกต้อง
- ดำเนินการไม่ถูกต้อง
- ขอบเขตจังหวัด

แผนที่แสดงสถานะความถูกต้องของระบบกำจัดขยะมูลฝอย
จังหวัดกระบี่ ประจำปี พ.ศ. 2565

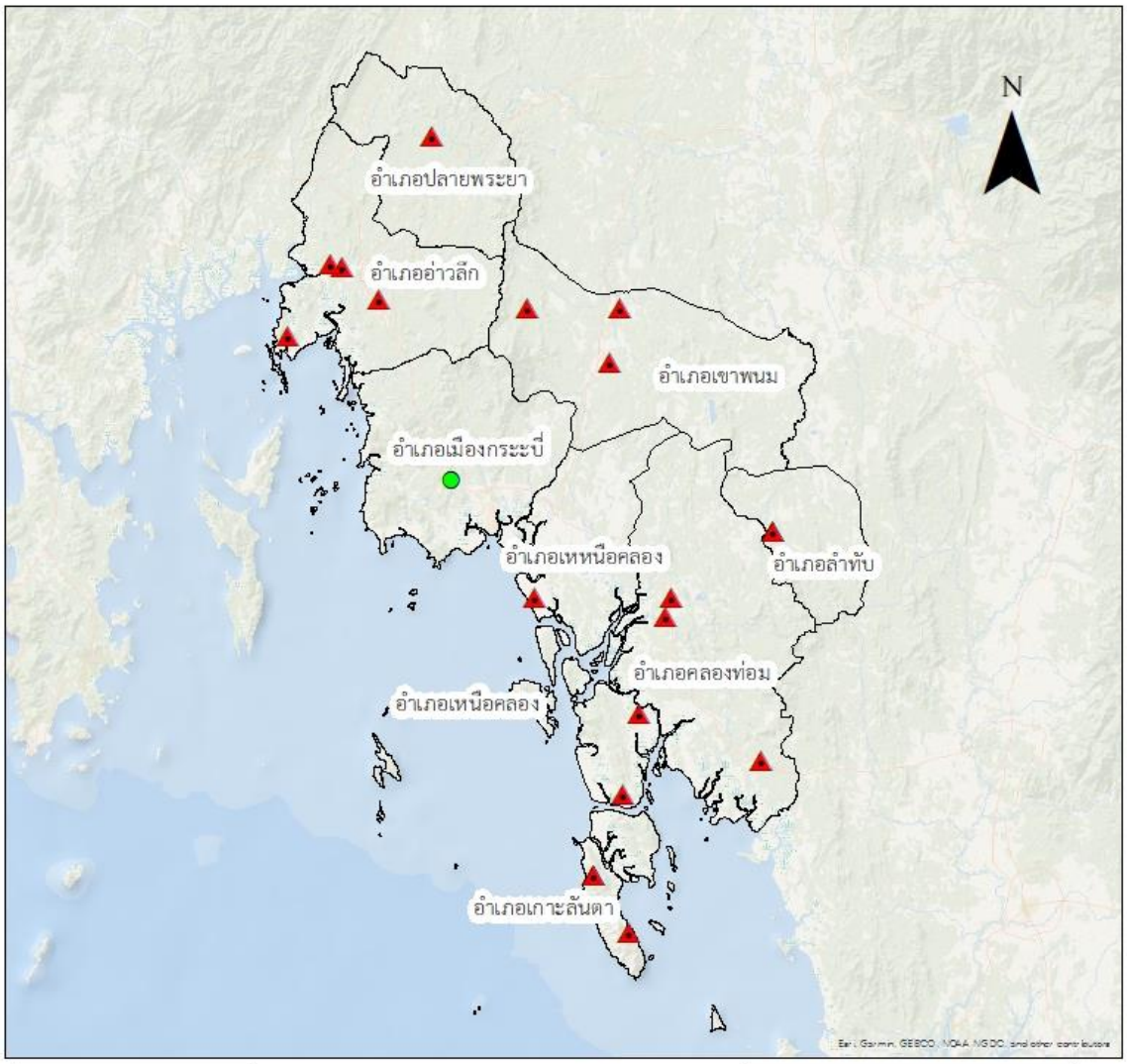

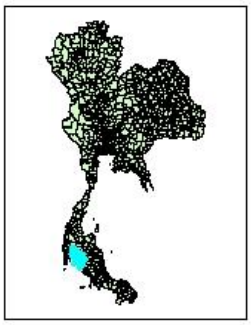

คำอธิบายสัญลักษณ์

- ดำเนินการถูกต้อง
- ดำเนินการไม่ถูกต้อง
- ขอบเขตจังหวัด

แผนที่แสดงสถานะความถูกต้องของระบบกำจัดขยะมูลฝอย
จังหวัดตรัง ประจำปี พ.ศ. 2565

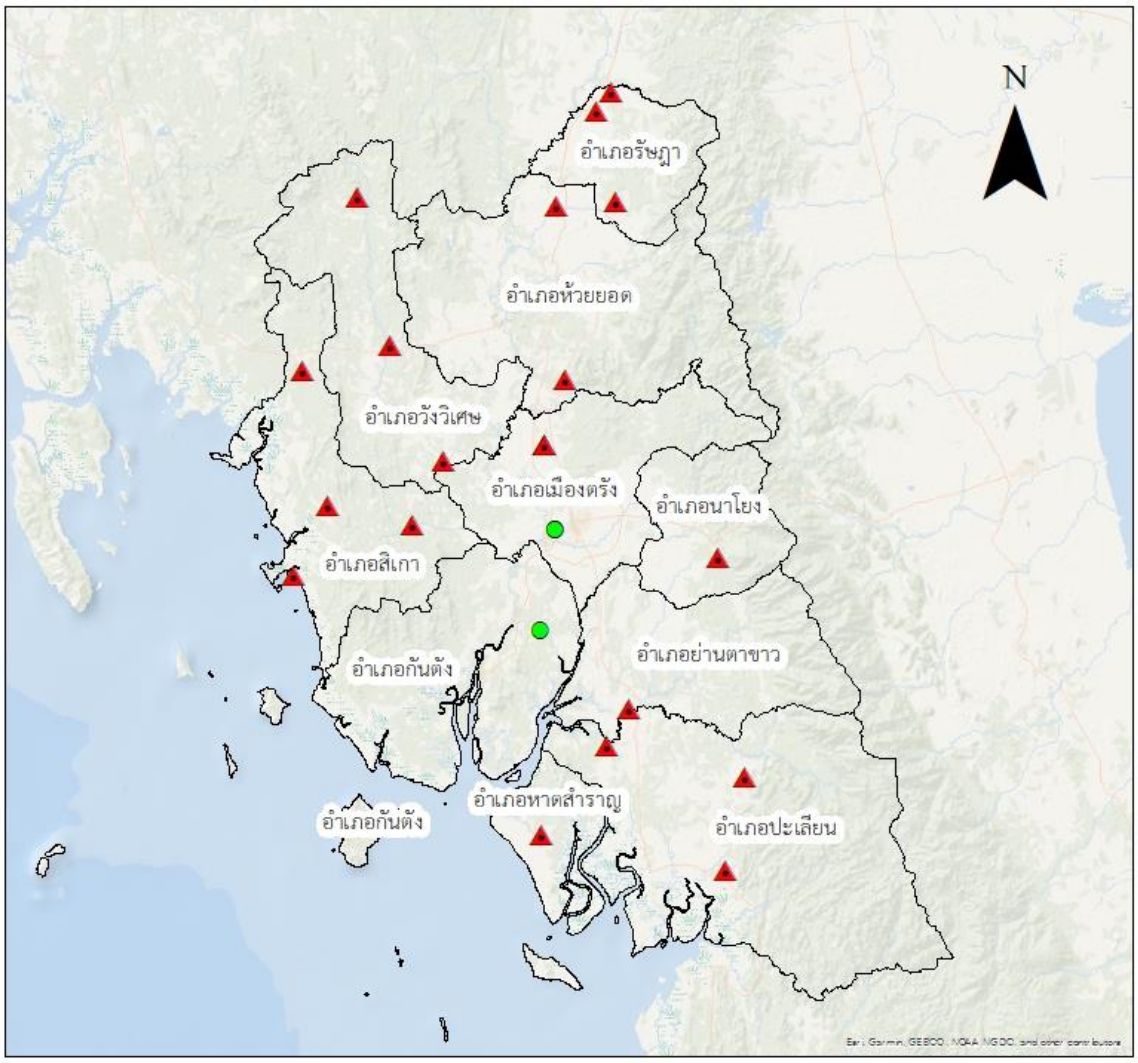

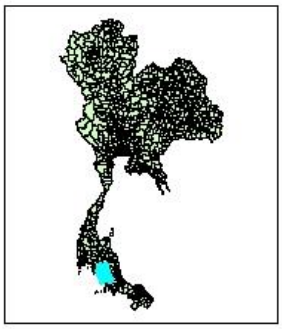

คำอธิบายสัญลักษณ์

- ดำเนินการถูกต้อง
- ดำเนินการไม่ถูกต้อง
- ขอบเขตจังหวัด

แผนที่แสดงสถานะความถูกต้องของระบบกำจัดขยะมูลฝอย
จังหวัดพังงา ประจำปี พ.ศ. 2565

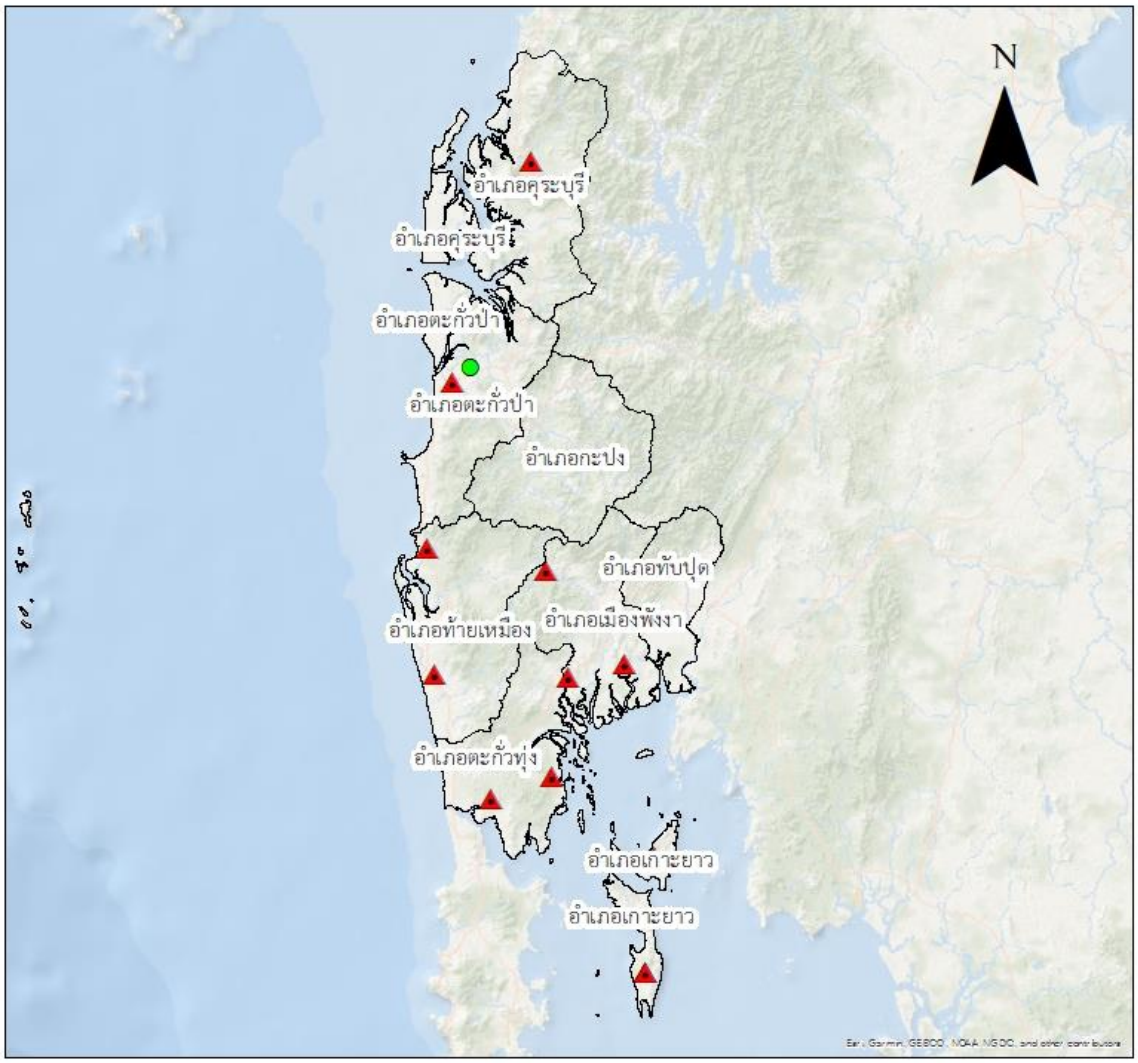

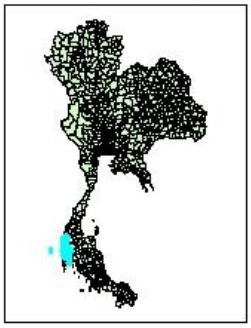

คำอธิบายสัญลักษณ์

- ดำเนินการถูกต้อง
- ดำเนินการไม่ถูกต้อง
- ขอบเขตจังหวัด

แผนที่แสดงสถานะความถูกต้องของระบบกำจัดขยะมูลฝอย
จังหวัดระนอง ประจำปี พ.ศ. 2565

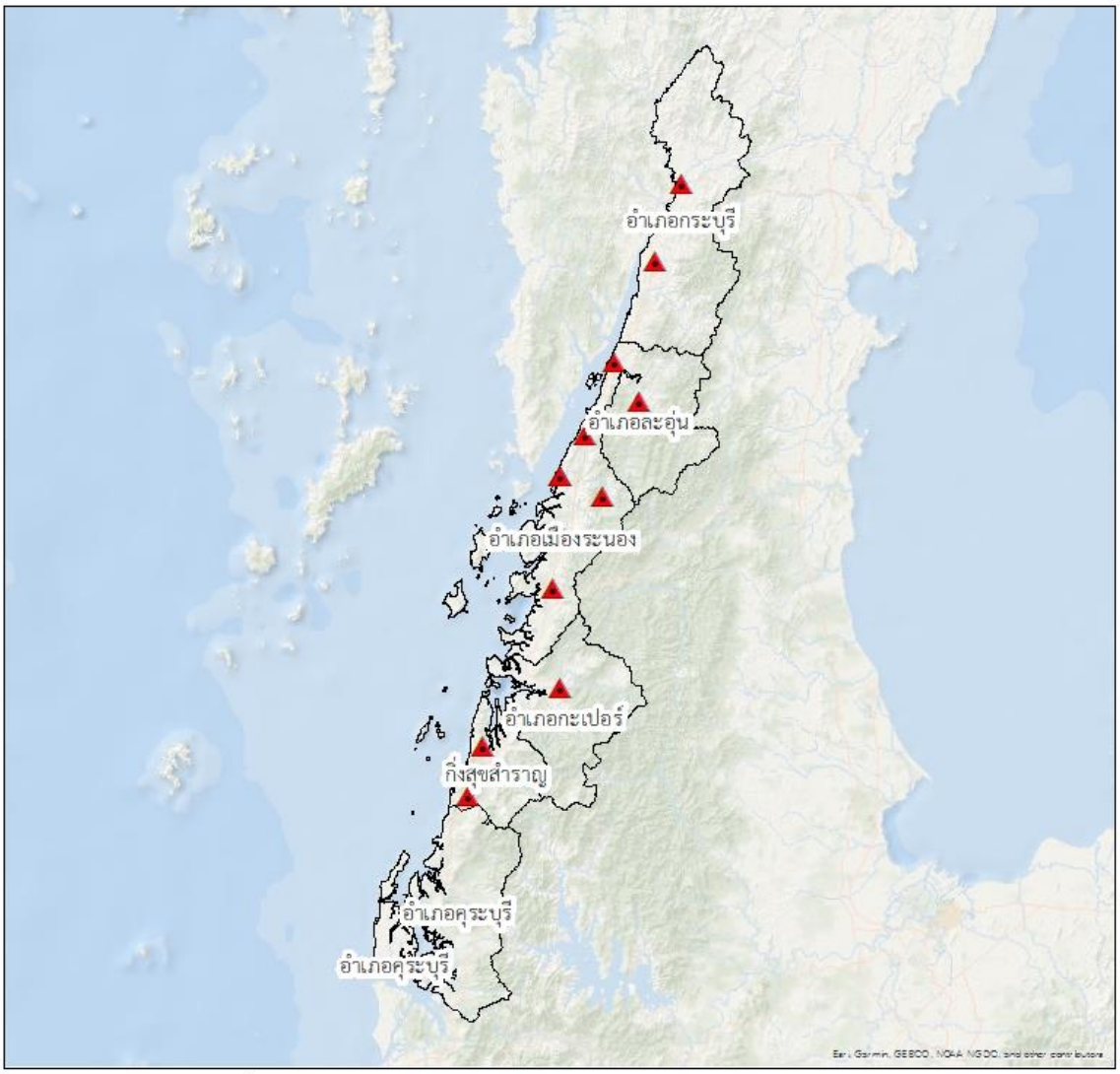

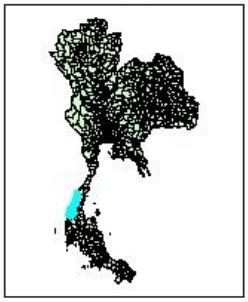

คำอธิบายสัญลักษณ์

- ดำเนินการถูกต้อง
- ดำเนินการไม่ถูกต้อง
- ขอบเขตจังหวัด

รายงานสถานการณ์ขยะมูลฝอยของประเทศไทย ปี พ.ศ. 2565

ลำดับ	จังหวัด	ชื่อสถานที่	ที่ตั้งสถานที่กำจัดขยะมูลฝอย	ผู้ดำเนินการ	พิกัด		การดำเนินงาน			ขนาดพื้นที่			ปีเปิดดำเนินงาน	ความถูกต้อง	ระบบการกำจัด	ปริมาณขยะมูลฝอยเข้าสถานที่กำจัด (ตัน/วัน)
					Latitude	longitude	เปิด	ปิด	หยุด	ไร่	งาน	ตารางวา				
	จังหวัดภูเก็ต ข้อมูลโดยสำนักงานสิ่งแวดล้อมและควบคุมมลพิษที่ 15															
1	ภูเก็ต	สถานที่กำจัดขยะมูลฝอย ทน.ภูเก็ต	ม.1 ถนนรัตนโกสินทร์ 200 ปี ต.วิชิต อ.เมืองภูเก็ต จ.ภูเก็ต 83000	PJT Technology	7.8620	98.3663	1			291	2	270	2536	กำจัดถูกต้อง	WTE	743.00
	จังหวัดกระบี่ ข้อมูลโดยสำนักงานสิ่งแวดล้อมและควบคุมมลพิษที่ 15															
1	กระบี่	สถานที่กำจัดขยะมูลฝอย ทต.ลำทับ	บ้านทุ่งทับควาย ม.3 ต.ทุ่งไทรทอง อ.ลำทับ จ.กระบี่ 81120	ทต.ลำทับ	8.0496	99.2800	1			15	0	0	2547	กำจัดไม่ถูกต้อง	เทกอง	7.50
2	กระบี่	สถานที่กำจัดขยะมูลฝอย อบต.เกาะลันตาใหญ่	บ้านหัวแหลม ม.1 ต.เกาะลันตาใหญ่ อ.เกาะลันตา จ.กระบี่ 81150	อบต.เกาะลันตาใหญ่	7.5267	99.0917	1			1	2	6	2553	กำจัดไม่ถูกต้อง	เทกอง	1.00
3	กระบี่	สถานที่กำจัดขยะมูลฝอย อบต.ศาลาด่าน	พรแหอะ ม.2 ต.ศาลาด่าน อ.เกาะลันตา จ.กระบี่ 81150	อบต.ศาลาด่าน	7.6015	99.0451	1			12	0	0	2540	กำจัดไม่ถูกต้อง	เทกอง	10.00
4	กระบี่	สถานที่กำจัดขยะมูลฝอย อบต.เกาะกลาง	บ้านรำปู ม.1 ต.เกาะกลาง อ.เกาะลันตา จ.กระบี่ 81150	อบต.เกาะกลาง	7.7066	99.0837	1			1	0	0	2550	กำจัดไม่ถูกต้อง	เทกอง	4.00
5	กระบี่	สถานที่กำจัดขยะมูลฝอย อบต.คลองยาง	บ้านคลองยาง ม.2 ต.คลองยาง อ.เกาะลันตา จ.กระบี่ 81150	อบต.คลองยาง	7.8120	99.1050	1			2	0	0	2552	กำจัดไม่ถูกต้อง	เทกอง	2.50
6	กระบี่	สถานที่กำจัดขยะมูลฝอย อบต.นาเหนือ	บ้านบางไทร ม.4 ต.นาเหนือ อ.อ่าวลึก จ.กระบี่ 81110	อบต.นาเหนือ	8.4888	98.6711		1		20			2563			
7	กระบี่	สถานที่กำจัดขยะมูลฝอย ทต.อ่าวลึกใต้	บ้านเขาพระ ม.4 ต.อ่าวลึกใต้ อ.อ่าวลึก จ.กระบี่ 81110	ทต.อ่าวลึกใต้	8.3941	98.7172	1			4	0	0	2535	กำจัดไม่ถูกต้อง	เทกอง	5.00
8	กระบี่	สถานที่กำจัดขยะมูลฝอย อบต.อ่าวลึกใต้	บ้านห้วยปริคนา ม.1 บ้านกลางใหยวนแขก ต.อ่าวลึกใต้ อ.อ่าวลึก จ.	อบต.อ่าวลึกใต้	8.3969	98.7020	1			6	0	0	2558	กำจัดไม่ถูกต้อง	เทกอง	6.00
9	กระบี่	สถานที่กำจัดขยะมูลฝอย ทต.แหลมสัก	บ้านแหลมสัก ม.3 ต.แหลมสัก อ.อ่าวลึก จ.กระบี่ 81110	ทต.แหลมสัก	8.3046	98.6459	1			5	0	0	2536	กำจัดไม่ถูกต้อง	เทกอง	4.00
10	กระบี่	สถานที่กำจัดขยะมูลฝอย อบต.บ้านกลาง	บ้านเขางาม ม.1 ต.บ้านกลาง อ.อ่าวลึก จ.กระบี่ 81110	อบต.บ้านกลาง	8.3526	98.7659	1			5	0	0	2541	กำจัดไม่ถูกต้อง	เทกอง	1.50
11	กระบี่	สถานที่กำจัดขยะมูลฝอย อบต.เขาต่อ	หมู่7 ต.เขาต่อ อ.ปลายพระยา จ.กระบี่	อบต.เขาต่อ	N/A	N/A		1		5			N/A			
12	กระบี่	สถานที่กำจัดขยะมูลฝอย ทต.ปลายพระยา	หมู่4 ต.ปลายพระยา อ.ปลายพระยา จ.กระบี่	ทต.ปลายพระยา	N/A	N/A		1		1			N/A			
13	กระบี่	สถานที่กำจัดขยะมูลฝอย อบต.หน้าเขา	บ้านห้วยน้ำแก้ว ม.6 ต.หน้าเขา อ.เขาพนม จ.กระบี่ 81140	อบต.หน้าเขา	8.3399	98.9596	1			1	0	0	2547	กำจัดไม่ถูกต้อง	เทกอง	5.00
14	กระบี่	สถานที่กำจัดขยะมูลฝอย อบต.เขาดิน	บ้านหนองบัว ม.2 ต.เขาดิน อ.เขาพนม จ.กระบี่ 81140	อบต.เขาดิน	8.3411	99.0797	1			2	5	0	2558	กำจัดไม่ถูกต้อง	เทกอง	3.00
15	กระบี่	สถานที่กำจัดขยะมูลฝอย ทต.เขาพนม	บ้านหนองไทล ม.8 ต.เขาพนม อ.เขาพนม จ.กระบี่ 81140	ทต.เขาพนม	8.2689	99.0657	1			29	0	0	2538	กำจัดไม่ถูกต้อง	เทกอง	12.00
16	กระบี่	สถานที่กำจัดขยะมูลฝอย อบต.คลองขนาน	บ้านท่ายาง ม.9 ต.คลองขนาน อ.เหนือคลอง จ.กระบี่ 81130	อบต.คลองขนาน	7.9589	99.0292		1		5			2542			
17	กระบี่	สถานที่กำจัดขยะมูลฝอย อบต.คลิ้งชัน	บ้านหาดยาว ม.4 ต.คลิ้งชัน อ.เหนือคลอง จ.กระบี่ 81130	อบต.คลิ้งชัน	7.9644	98.9694	1			35	0	45	2551	กำจัดไม่ถูกต้อง	เทกอง	1.00
18	กระบี่	สถานที่กำจัดขยะมูลฝอย อบต.เขาเขน	ต.เขาเขน อ.ปลายพระยา จ.กระบี่	อบต.เขาเขน	8.3399	98.9596			1	1			N/A			
19	กระบี่	สถานที่กำจัดขยะมูลฝอย อบต.คีรีวง	ต.คีรีวง อ.ปลายพระยา จ.กระบี่	อบต.คีรีวง	N/A	N/A			1	1			N/A			
20	กระบี่	สถานที่กำจัดขยะมูลฝอย ทม.กระบี่	บ้านทับไม่ ม.1 ต.ไสไทย อ.เมืองกระบี่ จ.กระบี่ 81000	บริษัท อัลไลแอนซ์ คลีน เพาเวอร์ จำกัด	8.1155	98.8573	1			251	0	0	2541	กำจัดถูกต้อง	WTE	150.00
21	กระบี่	สถานที่กำจัดขยะมูลฝอย อบต.เกาะลันตาใหญ่	หมู่ที่ 3 ต.ศาลาด่าน อ.เกาะลันตา จ.กระบี่	อบต.เกาะลันตาใหญ่	7.6015	99.0451	1			3	5	0	2540	กำจัดไม่ถูกต้อง	เทกอง	4.00
22	กระบี่	สถานที่กำจัดขยะมูลฝอย เอกชนนายอำพรรณ์ กุมารน้อย	339 หมู่6 ต.เขาเขน อ.ปลายพระยา จ.กระบี่	นายอำพรรณ์ กุมารน้อย	8.5646	98.8335	1			0	0	0	N/A	กำจัดไม่ถูกต้อง	เทกอง	12.50
	จังหวัดตรัง ข้อมูลโดยสำนักงานสิ่งแวดล้อมและควบคุมมลพิษที่ 15															
1	ตรัง	สถานที่กำจัดขยะมูลฝอย ทน.ตรัง	ต.บางรัก อ.เมืองตรัง จ.ตรัง 92000	ทน.ตรัง	7.5536	99.5891	1			119	0	0	2546	กำจัดถูกต้อง	ฝังกลบ	104.00
2	ตรัง	สถานที่กำจัดขยะมูลฝอย ทต.คลองเต็ง	บ้านทุ่งครก ม.2 ถ. ต.นาท่ามเหนือ อ.เมืองตรัง จ.ตรัง 92190	ทต.คลองเต็ง	7.6412	99.5783	1			8	0	0	2542	กำจัดไม่ถูกต้อง	อื่นๆ (เทกอง+เผาในเตา)	3.20
3	ตรัง	สถานที่กำจัดขยะมูลฝอย ทม.กันตัง	บ้านโต๊ะเมือง ม.4 ถ. ต.บางหมาก อ.กันตัง จ.ตรัง 92110	ทม.กันตัง	7.4491	99.5724	1			102	0	0	2546	กำจัดถูกต้อง	ฝังกลบ	50.00
4	ตรัง	สถานที่กำจัดขยะมูลฝอย อบต.บางเป้า	ม.2 ต.บางเป้า อ.กันตัง จ.ตรัง 92110	อบต.บางเป้า	7.4307	99.5373		1		8			2535			
5	ตรัง	สถานที่กำจัดขยะมูลฝอย ทต.ท่าข้าม	ม.8 ต.ท่าข้าม อ.ปะเหลียน จ.ตรัง 92120	ทต.ท่าข้าม	7.1791	99.6825		1		2			2539			
6	ตรัง	สถานที่กำจัดขยะมูลฝอย ทต.ทุ่งยาว	บ้านคลองแร่ ม.4 ถ. ต.สิเดิ่ง อ.ปะเหลียน จ.ตรัง 92120	ทต.ทุ่งยาว	7.2024	99.7651	1			29	0	0	2556	กำจัดไม่ถูกต้อง	เทกอง	3.20
7	ตรัง	สถานที่กำจัดขยะมูลฝอย อบต.ปะเหลียน	บ้านถ้ำสุรินทร์ ม.12 ถ. ต.ปะเหลียน อ.ปะเหลียน จ.ตรัง 92120	อบต.ปะเหลียน	7.2976	99.7838	1			8	0	0	2530	กำจัดไม่ถูกต้อง	เทกอง	5.00
8	ตรัง	สถานที่กำจัดขยะมูลฝอย อบต.บ้านนา	บ้านไหหัวควน ม.5 ถ. ต.บ้านนา อ.ปะเหลียน จ.ตรัง 92120	อบต.บ้านนา	7.3296	99.6418	1			6	3	0	2542	กำจัดไม่ถูกต้อง	เทกอง	3.00
9	ตรัง	สถานที่กำจัดขยะมูลฝอย ทต.ย่านตาขาว	ถ. ต.ทุ่งกระบือ อ.ย่านตาขาว จ.ตรัง 92140	ทต.ย่านตาขาว	7.3683	99.6645	1			18	0	0	2543	กำจัดไม่ถูกต้อง	เทกอง	11.00
10	ตรัง	สถานที่กำจัดขยะมูลฝอย ทต.สิเกา	บ้านไหม่,ทุ่งโพธิ์ ม.7 ถ. ต.บ่อหิน อ.สิเกา จ.ตรัง 92150	ทต.สิเกา	7.5785	99.3550	1			7	2	9	2548	กำจัดไม่ถูกต้อง	เผาในเตา (ไม่มีระบบบำบัดอากาศ)	1.20
11	ตรัง	สถานที่กำจัดขยะมูลฝอย ทต.ควนกุน	บ้านควนกุน ม.2 ถ. ต.กะลาเส อ.สิเกา จ.ตรัง 92150	ทต.ควนกุน	7.7167	99.3278	1			4	0	0	2545	กำจัดไม่ถูกต้อง	เทกอง	1.30
12	ตรัง	สถานที่กำจัดขยะมูลฝอย ทต.นาเมืองเพชร	บ้านห้วยไทร ม.1 ถ. ต.นาเมืองเพชร อ.สิเกา จ.ตรัง 92150	ทต.นาเมืองเพชร	7.5585	99.4416	1			3	0	0	2530	กำจัดไม่ถูกต้อง	เผาในเตา (ไม่มีระบบบำบัดอากาศ)	1.30
13	ตรัง	สถานที่กำจัดขยะมูลฝอย อบต.ไม้ฝาด	บ้านหาดปากแรม ม.4 ถ. ต.ไม้ฝาด อ.สิเกา จ.ตรัง 92150	อบต.ไม้ฝาด	7.5069	99.3195	1			10	0	0	2558	กำจัดไม่ถูกต้อง	เทกอง	7.00
14	ตรัง	สถานที่กำจัดขยะมูลฝอย ทต.ลำภูรา	บ้านชายเขา ม.7 ถ. ต.ลำภูรา อ.ห้วยยอด จ.ตรัง 92130	ทต.ลำภูรา	7.7087	99.5994	1			15	0	0	2544	กำจัดไม่ถูกต้อง	เทกอง	2.40
15	ตรัง	สถานที่กำจัดขยะมูลฝอย ทต.ห้วยนาง	วัดห้วยนาง ม.6 ถ. ต.ห้วยนาง อ.ห้วยยอด จ.ตรัง 92130	ทต.ห้วยนาง	7.8877	99.5894	1			11	0	0	2545	กำจัดไม่ถูกต้อง	เผาในเตา (ไม่มีระบบบำบัดอากาศ)	1.50
16	ตรัง	สถานที่กำจัดขยะมูลฝอย ทต.วังวิเศษ	บ้านวังทอง ม.8 ถ. ต.วังมะปรางเหนือ อ.วังวิเศษ จ.ตรัง 92220	ทต.วังวิเศษ	7.7435	99.4191	1			15	0	0	2542	กำจัดไม่ถูกต้อง	เทกอง	3.20

ลำดับ	จังหวัด	ชื่อสถานที่	ที่ตั้งสถานที่กำจัดขยะมูลฝอย	ผู้ดำเนินการ	พิกัด		การดำเนินงาน			ขนาดพื้นที่			ปีเปิดดำเนินงาน	ความถูกต้อง	ระบบการกำจัด	ปริมาณขยะมูลฝอย
					Latitude	longitude	เปิด	ปิด	หยุด	ไร่	งาน	ารางวา				เข้าสถานที่กำจัด (ตัน/วัน)
17	ตรัง	สถานที่กำจัดขยะมูลฝอย อบต.เขาวิเศษ	บ้านหลังควน ม.21 ถ. ต.เขาวิเศษ อ.วังวิเศษ จ.ตรัง 92220	อบต.เขาวิเศษ	7.6240	99.4737	1			11	0	0	2555	กำจัดไม่ถูกต้อง	เผาในเตา (ไม่มีระบบบำบัดอากาศ)	2.50
18	ตรัง	สถานที่กำจัดขยะมูลฝอย อบต.อ่าวตง	บ้านในปาง ม.3 ถ. ต.อ่าวตง อ.วังวิเศษ จ.ตรัง 92220	อบต.อ่าวตง	7.8970	99.3853	1			3	0	0	2552	กำจัดไม่ถูกต้อง	เทกอง	2.50
19	ตรัง	สถานที่กำจัดขยะมูลฝอย อบต.ช่อง	บ้านห้วยลึก ม.2 ถ. ต.ช่อง อ.นาโยง จ.ตรัง 92170	อบต.ช่อง	7.5248	99.7571	1			0	0	75	2550	กำจัดไม่ถูกต้อง	เผาในเตา (ไม่มีระบบบำบัดอากาศ)	0.50
20	ตรัง	สถานที่กำจัดขยะมูลฝอย ทต.คลองปาง	บ้านคลองปาง ม.2 ถ.อ.เทศบาล ต.คลองปาง อ.รัษฎา จ.ตรัง 92160	ทต.คลองปาง	8.0045	99.6466	1			3	0	0	2542	กำจัดไม่ถูกต้อง	เทกอง	3.80
21	ตรัง	สถานที่กำจัดขยะมูลฝอย อบต.คลองปาง	บ้านหนองกก ม.6 ถ. ต.คลองปาง อ.รัษฎา จ.ตรัง 92160	อบต.คลองปาง	7.9849	99.6314	1			10	0	0	2545	กำจัดไม่ถูกต้อง	เทกอง	2.00
22	ตรัง	สถานที่กำจัดขยะมูลฝอย อบต.หนองปรือ	บ้านหนองปรือ ม.7 ถ. ต.หนองปรือ อ.รัษฎา จ.ตรัง 92160	อบต.หนองปรือ	7.8921	99.6511	1			4	0	0	2542	กำจัดไม่ถูกต้อง	เทกอง	2.00
23	ตรัง	สถานที่กำจัดขยะมูลฝอย อบต.หาดสำราญ	บ้านควนล้อน ม.9 ถ. ต.หาดสำราญ อ.หาดสำราญ จ.ตรัง 92120	อบต.หาดสำราญ	7.2378	99.5741	1			4	0	0	2545	กำจัดไม่ถูกต้อง	เทกอง	3.00
	จังหวัดพังงา ข้อมูลโดยสำนักงานสิ่งแวดล้อมและควบคุมมลพิษที่ 15															
1	พังงา	สถานที่กำจัดขยะมูลฝอย ทต.พรุใน	บ้านพรุใน ม.2 ถ. ต.พรุใน อ.เกาะยาว จ.พังงา 82160	ทต.พรุใน	7.9555	98.5897	1			11	0	0	2548	กำจัดไม่ถูกต้อง	เทกอง	10.30
2	พังงา	สถานที่กำจัดขยะมูลฝอย ทต.เกาะยาว	ถ. ต.เกาะยาวน้อย อ.เกาะยาว จ.พังงา 82160	ทต.เกาะยาว	8.1191	98.5902		1		1			2555			
3	พังงา	สถานที่กำจัดขยะมูลฝอย อบต.เกาะยาวน้อย	บ้านท่าเขา ม.4 ถ. ต.เกาะยาวน้อย อ.เกาะยาว จ.พังงา 82160	อบต.เกาะยาวน้อย	8.1301	98.6025	1			2	0	0	2556	กำจัดไม่ถูกต้อง	อื่นๆ (เผาในเตา+หมักทำปุ๋ย)	4.00
4	พังงา	สถานที่กำจัดขยะมูลฝอย ทม.เมืองพังงา	บ้านบางญวน ม.3 ถ. ต.ตากแดด อ.เมืองพังงา จ.พังงา 82000	ทม.พังงา	8.4007	98.4726	1			71	1	0	2545	กำจัดไม่ถูกต้อง	เทกอง	51.20
5	พังงา	สถานที่กำจัดขยะมูลฝอย อบต.ทุ่งคาโงก	บ้านทุ่งคาโงก ม.1 ถ. ต.ทุ่งคาโงก อ.เมืองพังงา จ.พังงา 82000	อบต.ทุ่งคาโงก	8.5632	98.4374	1			2	0	0	2553	กำจัดไม่ถูกต้อง	เทกอง	0.40
6	พังงา	สถานที่กำจัดขยะมูลฝอย ทต.บางเตย	บ้านเขาเผ่า ม.3 ถ.พังงา-ทับปุด ต.บางเตย อ.เมืองพังงา จ.พังงา	ทต.บางเตย	8.4222	98.5569	1			3	5	0	2560	กำจัดไม่ถูกต้อง	เทกอง	4.00
7	พังงา	สถานที่กำจัดขยะมูลฝอย ทต.คุระบุรี	บ้านทุ่งมะตีอ ม.8 ถ. ต.คุระ อ.คุระบุรี จ.พังงา 82150	ทต.คุระบุรี	9.1836	98.4133	1			15	0	0	2527	กำจัดไม่ถูกต้อง	เทกอง	13.00
8	พังงา	สถานที่กำจัดขยะมูลฝอย ทม.ตะกั่วป่า	125/52 บ้านพรุเตียว ม.7 ถ. ต.บางนายสี อ.ตะกั่วป่า จ.พังงา 82110	ทม.ตะกั่วป่า	8.8703	98.3223	1			217	0	0	2551	กำจัดถูกต้อง	ฝังกลบ	36.00
9	พังงา	สถานที่กำจัดขยะมูลฝอย อบต.บางม่วง	บ้านบางม่วง ม.4 ถ. ต.บางม่วง อ.ตะกั่วป่า จ.พังงา 82110	อบต.บางม่วง	8.8482	98.2953	1			5.25	2	5	2540	กำจัดไม่ถูกต้อง	เทกอง	10.10
10	พังงา	สถานที่กำจัดขยะมูลฝอย ทต.ท้ายเหมือง	บ้านเขาน้อย ม.1 ถ. ต.ท้ายเหมือง อ.ท้ายเหมือง จ.พังงา 82120	ทต.ท้ายเหมือง	8.4061	98.2692	1			10	2	0	2538	กำจัดไม่ถูกต้อง	เทกอง	15.00
11	พังงา	สถานที่กำจัดขยะมูลฝอย อบต.ท้ายเหมือง	บ้านทับยาง ม.9 ถ. ต.ท้ายเหมือง อ.ท้ายเหมือง จ.พังงา 82120	อบต.ท้ายเหมือง	8.3979	98.2499		1		5			2547			
12	พังงา	สถานที่กำจัดขยะมูลฝอย ทต.ลำแก่น	บ้านทับละมุ ม.5 ถ. ต.ลำแก่น อ.ท้ายเหมือง จ.พังงา 82210	ทต.ลำแก่น	8.5966	98.2567	1			50	0	0	2540	กำจัดไม่ถูกต้อง	เทกอง	20.00
13	พังงา	สถานที่กำจัดขยะมูลฝอย ทต.โคกกลอย	บ้านสวิง ม.12 ถ. ต.โคกกลอย อ.ตะกั่วทุ่ง จ.พังงา 82130	ทต.โคกกลอย	8.2769	98.3138	1			20	0	0	2538	กำจัดไม่ถูกต้อง	เทกอง	15.00
14	พังงา	สถานที่กำจัดขยะมูลฝอย อบต.หล่อยูง	บ้านทองพลาง ม.3 ถ. ต.หล่อยูง อ.ตะกั่วทุ่ง จ.พังงา 82130	อบต.หล่อยูง	8.2163	98.3542	1			5	0	0	2552	กำจัดไม่ถูกต้อง	เทกอง	4.00
15	พังงา	สถานที่กำจัดขยะมูลฝอย อบต.คลองเคียน	บ้านท่าอยู่ ม.2 ถ. ต.ท่าอยู่ อ.ตะกั่วทุ่ง จ.พังงา 82130	อบต.คลองเคียน	8.2506	98.4463	1			5	0	0	2551	กำจัดไม่ถูกต้อง	เทกอง	3.00
16	พังงา	สถานที่กำจัดขยะมูลฝอย ทต.ทับปุด	บ้านลุ่มกรียบ ม.2 ถ. ต.ทับปุด อ.ทับปุด จ.พังงา 82180	ทต.ทับปุด	8.5156	98.6413		1		11			2550			
	จังหวัดระนอง ข้อมูลโดยสำนักงานสิ่งแวดล้อมและควบคุมมลพิษที่ 15															
1	ระนอง	สถานที่กำจัดขยะมูลฝอย ห้างหุ้นส่วนจำกัด เอซีเจ คอนสตรัคชั่น	67 บ้านเขานางหงษ์ ม.5 ถ.เพชรเกษม ต.ปากน้ำ อ.เมืองระนอง จ.	ส่วนจำกัด เอซีเจ คอนสตรัคชั่น (ทต.ปากน้ำ	9.9717	98.6036	1			4.2	0	0	2558	กำจัดไม่ถูกต้อง	เทกอง	50.00
2	ระนอง	สถานที่กำจัดขยะมูลฝอย ทต.ราชกรูด	ซอยช้างเทศบาล ม.3 ถ. ต.ราชกรูด อ.เมืองระนอง จ.ระนอง 85000	ทต.ราชกรูด	9.7585	98.5895	1			20	0	0	2555	กำจัดไม่ถูกต้อง	เทกอง	4.50
3	ระนอง	สถานที่กำจัดขยะมูลฝอย ทต.หงาว	ชุมชนสองฝั่งคลอง ม.1 ถ. ต.หงาว อ.เมืองระนอง จ.ระนอง 85000	ทต.หงาว	9.8551	98.6102	1			0.5	4	0	2545	กำจัดไม่ถูกต้อง	เผาในเตา (ไม่มีระบบบำบัดอากาศ)	2.50
4	ระนอง	สถานที่กำจัดขยะมูลฝอย ทต.บางนอน	บ้านห้วยค้างคาว ม.1 ถ. ต.บางนอน อ.เมืองระนอง จ.ระนอง 85000	ทต.บางนอน	10.0477	98.6531	1			10	0	0	2540	กำจัดไม่ถูกต้อง	เทกอง	9.00
5	ระนอง	สถานที่กำจัดขยะมูลฝอย อบต.หาดส้มแป้น	บ้านทุ่งคา ม.1 ถ. ต.หาดส้มแป้น อ.เมืองระนอง จ.ระนอง 85000	อบต.หาดส้มแป้น	9.9326	98.6866	1			3	0	0	2551	กำจัดไม่ถูกต้อง	เทกอง	1.05
6	ระนอง	สถานที่กำจัดขยะมูลฝอย ทต.ละอุ่น	บ้านละอุ่นใต้ ม.5 ถ. ต.ละอุ่นใต้ อ.ละอุ่น จ.ระนอง 85130	ทต.ละอุ่น	10.1106	98.7535	1			1	0	0	2551	กำจัดไม่ถูกต้อง	เทกอง	3.00
7	ระนอง	สถานที่กำจัดขยะมูลฝอย อบต.บางแก้ว	บ้านเขาฝาชี ม.4 ถ. ต.บางแก้ว อ.ละอุ่น จ.ระนอง 85130	อบต.บางแก้ว	10.1844	98.7063	1			2	0	0	2543	กำจัดไม่ถูกต้อง	เทกอง	3.00
8	ระนอง	สถานที่กำจัดขยะมูลฝอย ทต.กะเปอร์	บ้านบางลำพู (อยู่ในพื้นที่ อบ ต.กะเปอร์) ม.3 ถ. ต.กะเปอร์ อ.	อบต.กะเปอร์	9.5707	98.6047	1			26	0	0	2539	กำจัดไม่ถูกต้อง	เทกอง	9.00
9	ระนอง	สถานที่กำจัดขยะมูลฝอย ทต.น้ำจืด	บ้านบกกราย ม.8 ถ. ต.น้ำจืด อ.กระบุรี จ.ระนอง 85110	ทต.น้ำจืด	10.3764	98.7854	1			5	0	0	2537	กำจัดไม่ถูกต้อง	เทกอง	5.00
10	ระนอง	สถานที่กำจัดขยะมูลฝอย อบต.ปากจั่น	บ้านปากจั่น ม.4 ถ. ต.ปากจั่น อ.กระบุรี จ.ระนอง 85110	อบต.ปากจั่น	10.5214	98.8340	1			2	0	0	2550	กำจัดไม่ถูกต้อง	เทกอง	1.20
11	ระนอง	สถานที่กำจัดขยะมูลฝอย อบต.มะมุ	บ้านคอนพลา ม.6 ถ. ต.มะมุ อ.กระบุรี จ.ระนอง 85110	อบต.มะมุ	10.4586	98.8104			1	1			2556			
12	ระนอง	สถานที่กำจัดขยะมูลฝอย ทต.กำพวน	บ้านพื้นที่ ม.3 ถ. ต.กำพวน อ.สุขสำราญ จ.ระนอง 85120	ทต.กำพวน	9.3673	98.4316	1			8	0	0	2539	กำจัดไม่ถูกต้อง	เทกอง	3.00
13	ระนอง	สถานที่กำจัดขยะมูลฝอย อบต.นาคา	บ้านแปดร้อย ม.2 ถ. ต.นาคา อ.สุขสำราญ จ.ระนอง 85120	อบต.นาคา	9.4608	98.4577	1			3	0	0	2565	กำจัดไม่ถูกต้อง	เทกอง	2.60

กรมควบคุมมลพิษ
POLLUTION CONTROL DEPARTMENT

สำนักงานสิ่งแวดล้อม และควบคุมมลพิษที่ 16 (สงขลา)



แผนที่แสดงสถานะความถูกต้องของระบบกำจัดขยะมูลฝอย
สำนักงานสิ่งแวดล้อมและควบคุมมลพิษที่ 16 (สงขลา) ประจำปี พ.ศ. 2565

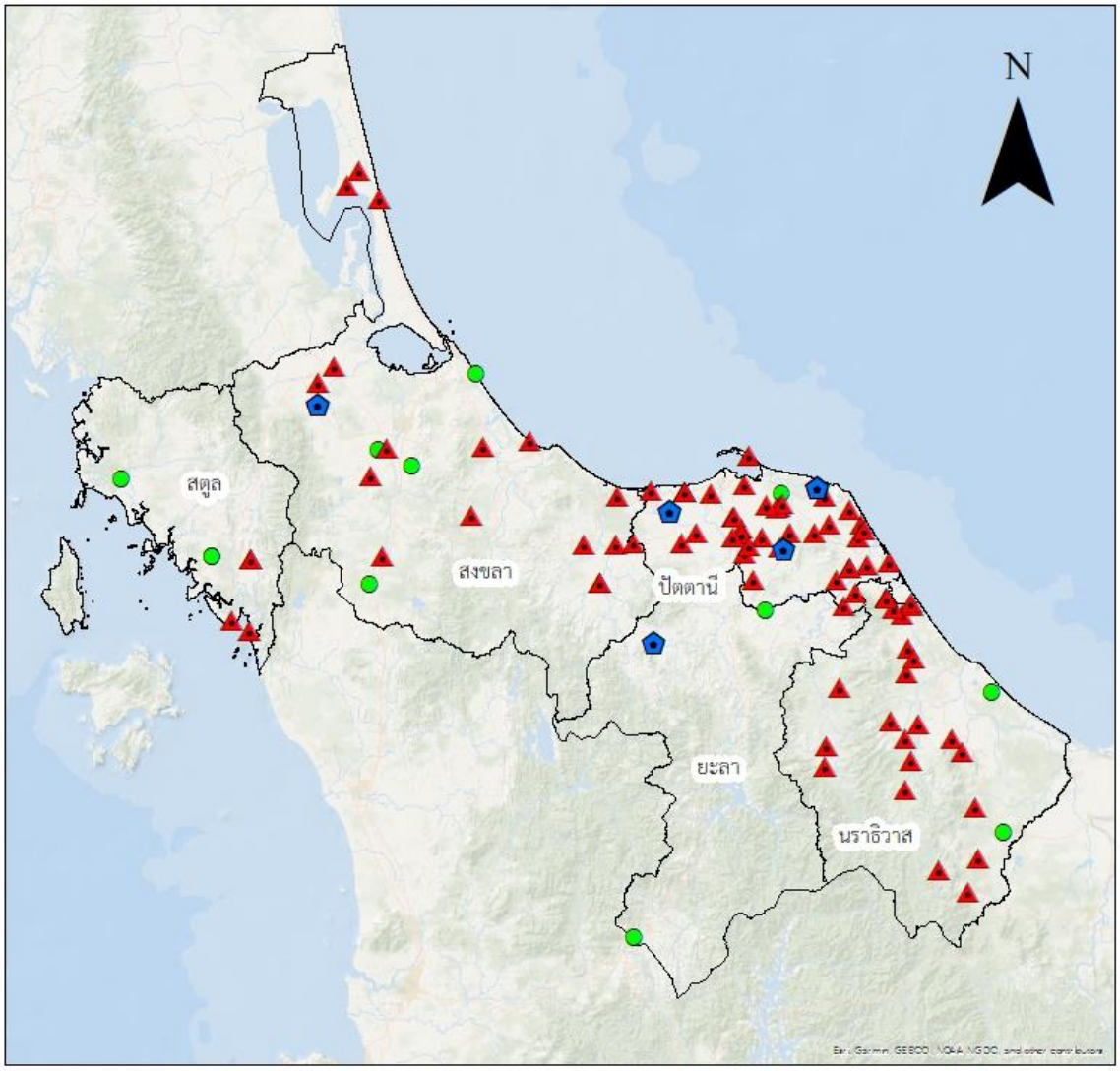

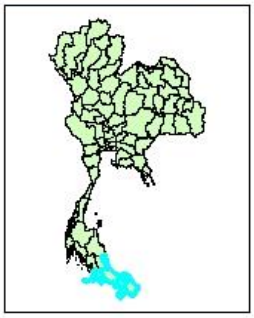

คำอธิบายสัญลักษณ์

- ดำเนินการถูกต้อง
- ดำเนินการไม่ถูกต้อง
- สถานีขนถ่าย
- ขอบเขตจังหวัด

แผนที่แสดงสถานะความถูกต้องของระบบกำจัดขยะมูลฝอย
จังหวัดสงขลา ประจำปี พ.ศ. 2565

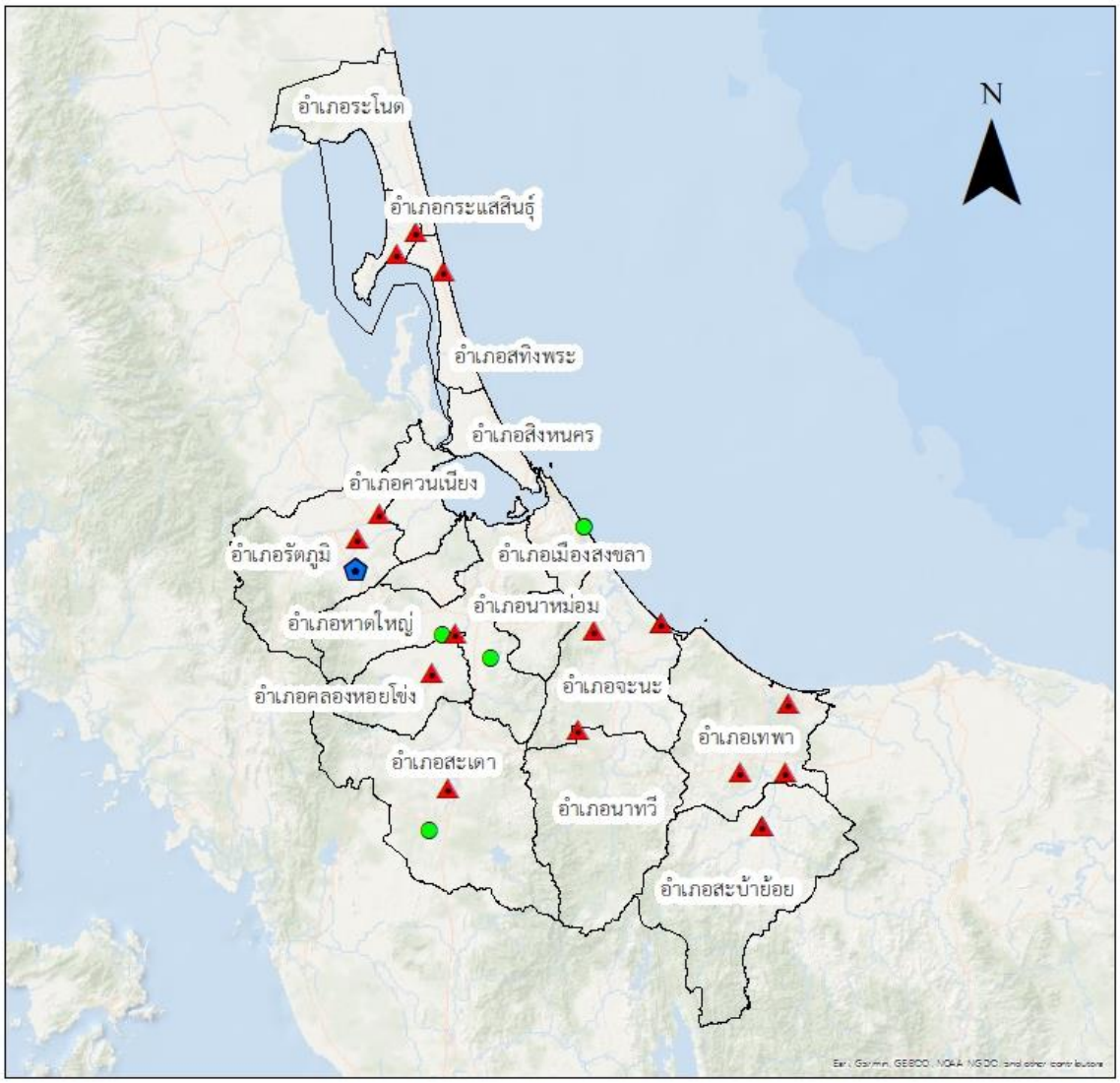

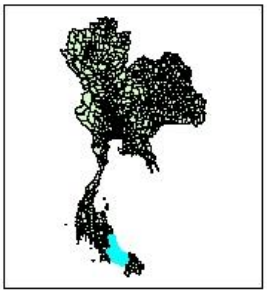

คำอธิบายสัญลักษณ์

- ดำเนินการถูกต้อง
- ดำเนินการไม่ถูกต้อง
- สถานีขนถ่าย
- ขอบเขตจังหวัด

แผนที่แสดงสถานะความถูกต้องของระบบกำจัดขยะมูลฝอย
จังหวัดยะลา ประจำปี พ.ศ. 2565

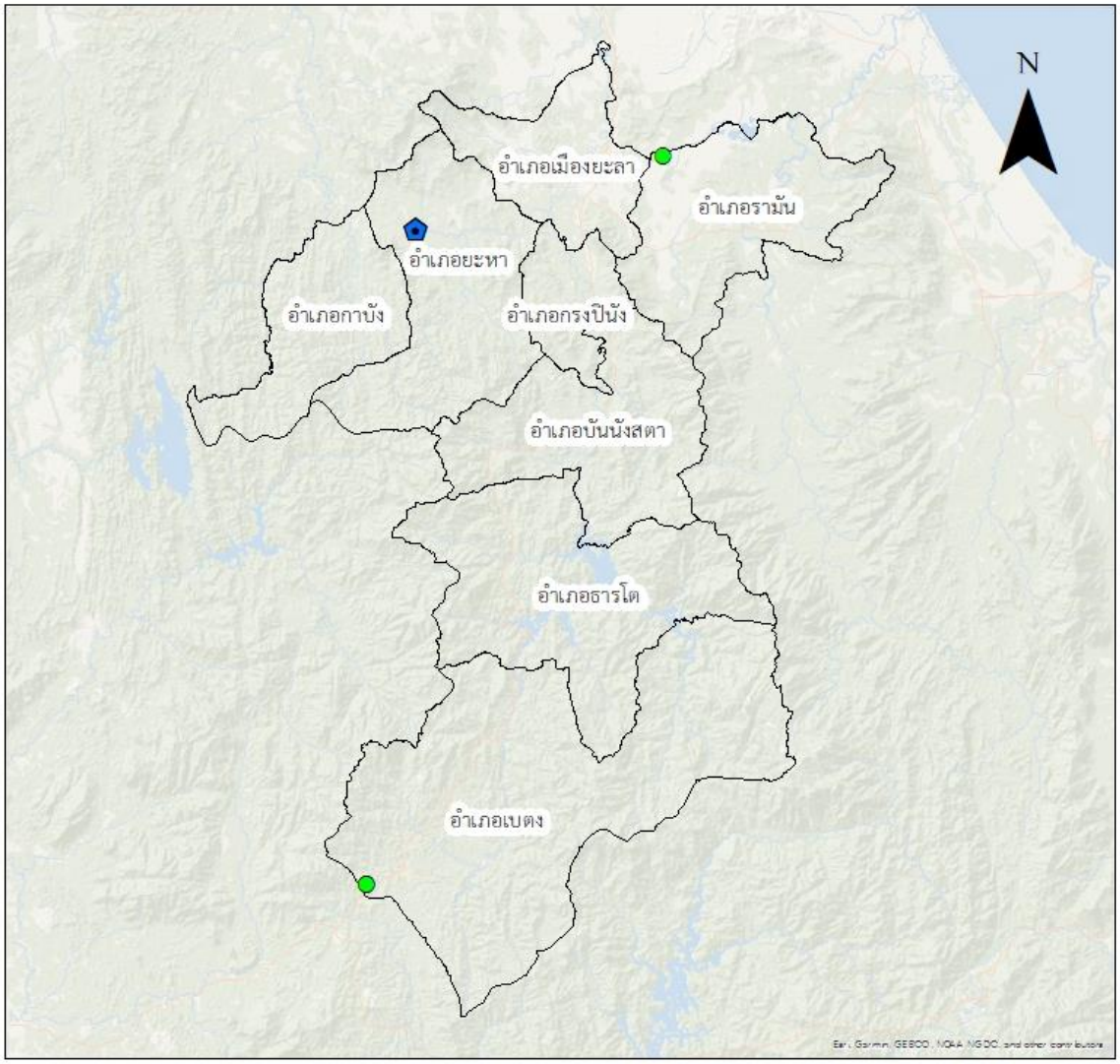

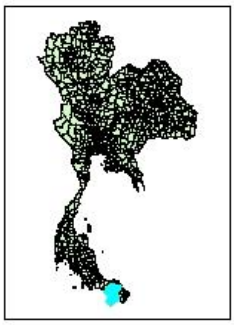

คำอธิบายสัญลักษณ์

- ดำเนินการถูกต้อง
- ดำเนินการไม่ถูกต้อง
- สถานีขนถ่าย
- ขอบเขตจังหวัด

แผนที่แสดงสถานะความถูกต้องของระบบกำจัดขยะมูลฝอย
จังหวัดปัตตานี ประจำปี พ.ศ. 2565

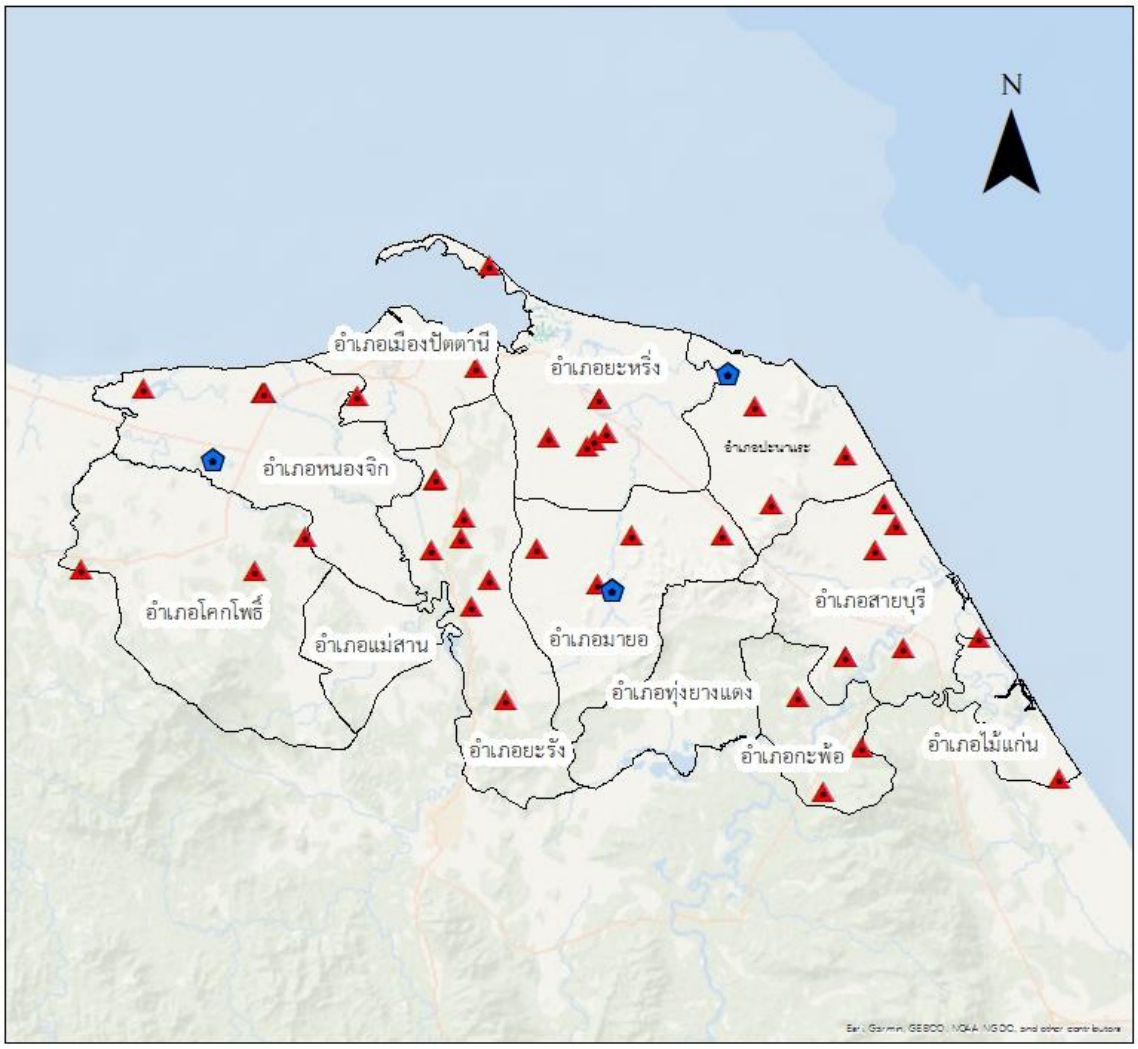



คำอธิบายสัญลักษณ์

- ดำเนินการถูกต้อง
- ดำเนินการไม่ถูกต้อง
- สถานีขนถ่าย
- ขอบเขตจังหวัด

แผนที่แสดงสถานะความถูกต้องของระบบกำจัดขยะมูลฝอย
จังหวัดนราธิวาส ประจำปี พ.ศ. 2565

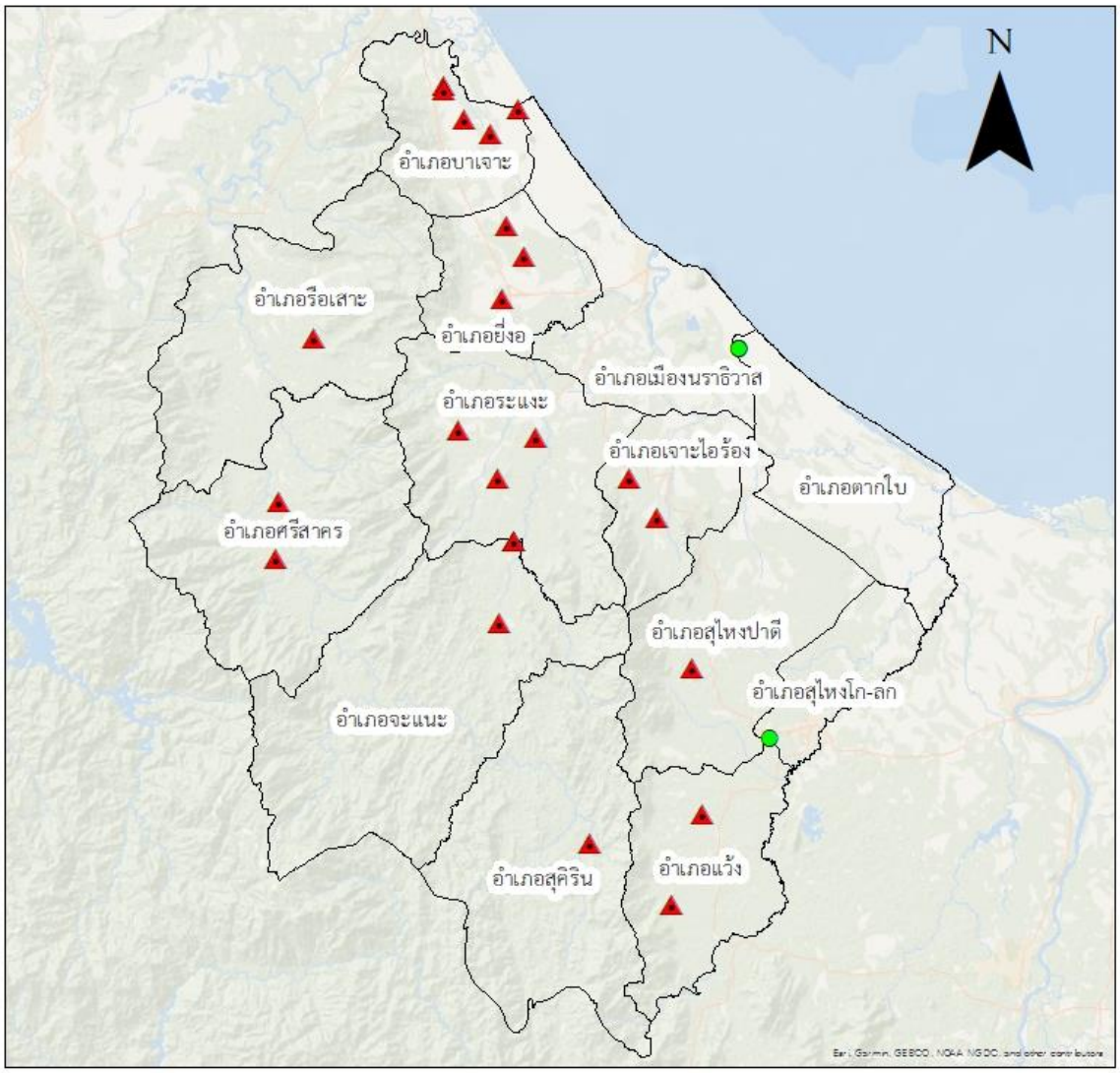



คำอธิบายสัญลักษณ์

- ดำเนินการถูกต้อง
- ดำเนินการไม่ถูกต้อง
- สถานีขนถ่าย
- ขอบเขตจังหวัด

แผนที่แสดงสถานะความถูกต้องของระบบกำจัดขยะมูลฝอย
จังหวัดสตูล ประจำปี พ.ศ. 2565

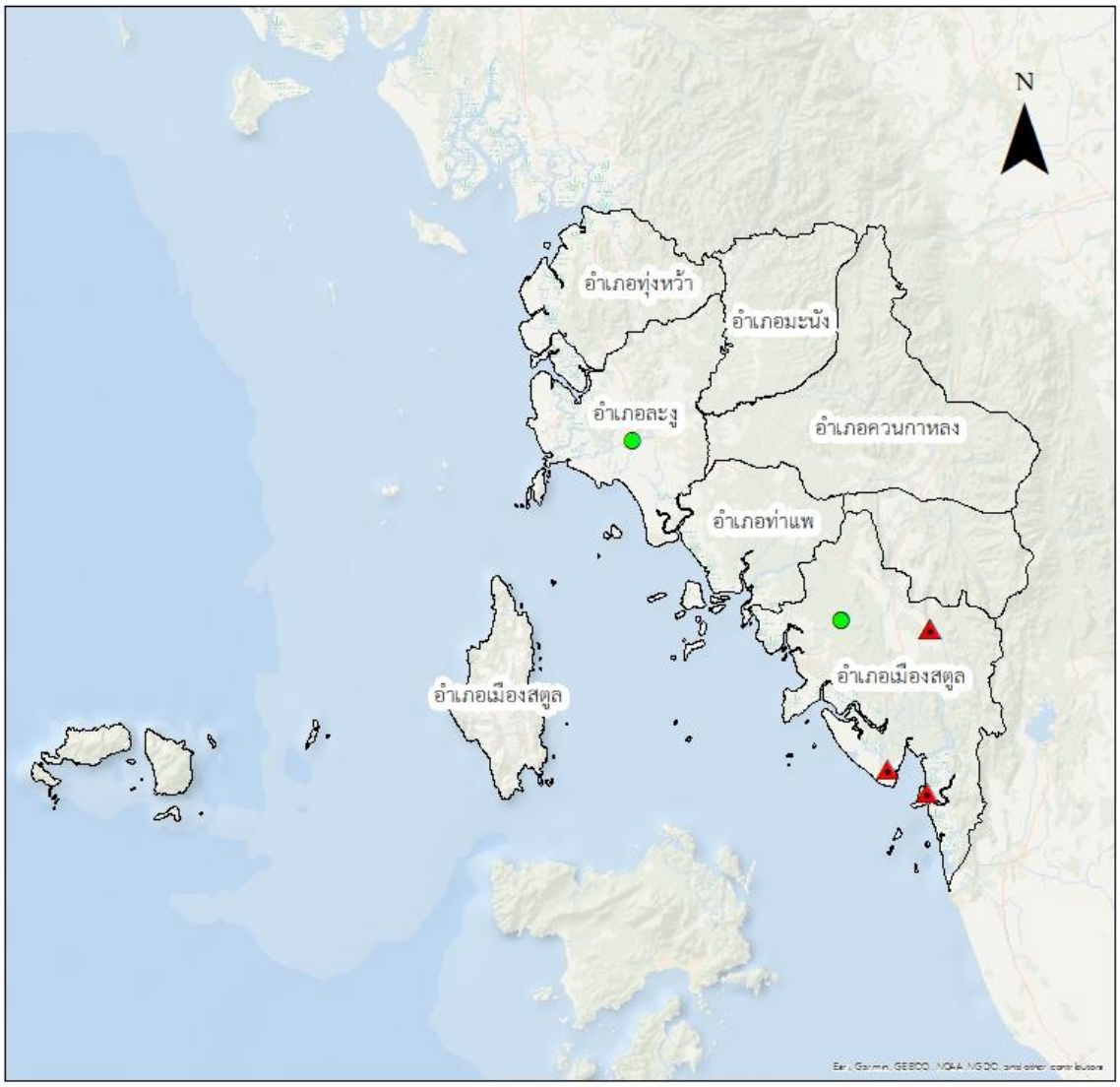

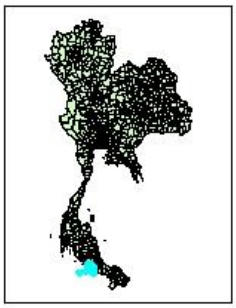

คำอธิบายสัญลักษณ์

- ดำเนินการถูกต้อง
- ดำเนินการไม่ถูกต้อง
- สถานีขนถ่าย
- ขอบเขตจังหวัด

ลำดับ	จังหวัด	ชื่อสถานที่	ที่ตั้งสถานที่กำจัดขยะมูลฝอย	ผู้ดำเนินการ	พิกัด		การดำเนินงาน			ขนาดพื้นที่			ปีเปิดดำเนินงาน	ความถูกต้อง	ระบบการกำจัด	ปริมาณขยะมูลฝอย
					Latitude	longitude	เปิด	ปิด	หยุด	ไร่	งาน	ารางวา				เข้าสถานที่กำจัด (ตัน/วัน)
	จังหวัดสงขลา ข้อมูลโดยสำนักงานสิ่งแวดล้อมและควบคุมมลพิษที่ 16															
1	สงขลา	สถานที่กำจัดขยะมูลฝอย ทน.สงขลา	บ้านบ่อหิรัฐ ม.8 ต.เกาะแต้ว อ.เมืองสงขลา จ.สงขลา 90000	ทน.สงขลา	7.1316	100.6534	1			200	0	0	2531	กำจัดถูกต้อง	ฝังกลบ	215.00
2	สงขลา	สถานที่กำจัดขยะมูลฝอย บริษัท จีเด็ค (WTE)	2044/88 บ้านควนลัง ม.3 ถนนหาดใหญ่ ต.ควนลัง อ.หาดใหญ่ จ.	บริษัท จีเด็ค จำกัด	6.9498	100.4145	1			135	0	0	2557	กำจัดถูกต้อง	WTE	250.00
3	สงขลา	สถานที่กำจัดขยะมูลฝอย ทม.บ้านพรุ	บ้านไร่ ม.10 ถนนยกเด็ก ต.บ้านพรุ อ.หาดใหญ่ จ.สงขลา 90110	ทม.บ้านพรุ	6.9108	100.4964	1			107	0	35	2542	กำจัดถูกต้อง	ฝังกลบ	180.00
4	สงขลา	สถานที่กำจัดขยะมูลฝอย ทม.สะเดา	บ้านหน้าถั่ว ม. ถ.เลี่ยงเมือง ต.สะเดา อ.สะเดา จ.สงขลา 90120	ทม.สะเดา	6.6214	100.3934	1			96	0	0	2543	กำจัดถูกต้อง	ฝังกลบ	70.00
5	สงขลา	สถานที่กำจัดขยะมูลฝอย ทม.ควนลัง	55 บ้านควนลัง ม.3 ถ.ชัยชนะสงคราม ต.ควนลัง อ.หาดใหญ่ จ.สงขลา	ทม.ควนลัง	6.9532	100.4386	1			8	0	0	2539	กำจัดไม่ถูกต้อง	เทกอง	5.00
6	สงขลา	สถานที่กำจัดขยะมูลฝอย ทม.ทุ่งตำเสา	บ้านพรุชะบา ม.7 ต.ทุ่งตำเสา อ.หาดใหญ่ จ.สงขลา 90110	ทม.ทุ่งตำเสา	6.9212	100.2539		1		2			2540			
7	สงขลา	สถานที่กำจัดขยะมูลฝอย ทต.จะนะ	โคกม้า ม.8 ถ.หาดใหญ่ปัตตานี ต.บ้านนา อ.จะนะ จ.สงขลา 90130	ทต.จะนะ	6.9202	100.7649		1		15	2	87	2548			
8	สงขลา	สถานที่กำจัดขยะมูลฝอย ทต.นาทับ	นาเสมียน ม.7 ต.นาทับ อ.จะนะ จ.สงขลา 90130	ทต.นาทับ	7.0215	100.7230		1		5			2553			
9	สงขลา	สถานที่กำจัดขยะมูลฝอย อบต.สะกอม	โคกชายทะเล ม.6 ต.สะกอม อ.จะนะ จ.สงขลา 90130	อบต.สะกอม	6.9678	100.7840	1			40	0	0	2555	กำจัดไม่ถูกต้อง	เทกอง	1.00
10	สงขลา	สถานที่กำจัดขยะมูลฝอย อบต.สะพานไม้แก่น	บ้านเกษมวัฒน์ ม.6 ต.สะพานไม้แก่น อ.จะนะ จ.สงขลา 90130	อบต.สะพานไม้แก่น	6.8505	100.7903		1		1.5			2552			
11	สงขลา	สถานที่กำจัดขยะมูลฝอย ทต.เทพา	บ้านดูหยง ม.2 ต.ปากบาง อ.เทพา จ.สงขลา 90150	ทต.เทพา	6.8326	100.9978	1			10	0	0	2536	กำจัดไม่ถูกต้อง	เทกอง	3.00
12	สงขลา	สถานที่กำจัดขยะมูลฝอย ทต.ลำไพล	บ้านควนหรุด ม.6 ต.ลำไพล อ.เทพา จ.สงขลา 90150	ทต.ลำไพล	6.7172	100.9162	1			12	0	0	2548	กำจัดไม่ถูกต้อง	เทกอง	7.00
13	สงขลา	สถานที่กำจัดขยะมูลฝอย อบต.ท่าม่วง	บ้านาจวก ม.2 ต.ท่าม่วง อ.เทพา จ.สงขลา 90150	อบต.ท่าม่วง	6.7161	100.9935	1			8	0	0	2542	กำจัดไม่ถูกต้อง	เทกอง	6.50
14	สงขลา	สถานที่กำจัดขยะมูลฝอย อบต.ปากบาง	บ้านดูหยง ม.2 ต.ปากบาง อ.เทพา จ.สงขลา 90150	อบต.ปากบาง	6.8263	101.0146		1		10			2540			
15	สงขลา	สถานที่กำจัดขยะมูลฝอย อบต.วังใหญ่	บ้านทุ่งหรี่ ม.5 ต.วังใหญ่ อ.เทพา จ.สงขลา 90150	อบต.วังใหญ่	6.7808	100.8894		1		2			2543			
16	สงขลา	สถานที่กำจัดขยะมูลฝอย อบต.นาหมอศรี	ถนนบ้านไม้ยอก ม.7 ถนนบ้านไม้ยอก ต.นาหมอศรี อ.นาหว้า จ.	อบต.นาหมอศรี	6.7898	100.6439	1			7	0	0	2555	กำจัดไม่ถูกต้อง	เทกอง	1.00
17	สงขลา	สถานที่กำจัดขยะมูลฝอย อบต.ปลักหนู	บ้านคันไทร ม.2 ต.ปลักหนู อ.นาหว้า จ.สงขลา 90160	อบต.ปลักหนู	6.7031	100.6662		1		4			2552			
18	สงขลา	สถานที่กำจัดขยะมูลฝอย ทต.บ่อตรุ	บ้านวัดประตู่ ม.4 ถ.สงขลาระโนด ต.บ่อตรุ อ.ระโนด จ.สงขลา 90140	ทต.บ่อตรุ	7.6272	100.3720	1			39	0	0	2540	กำจัดไม่ถูกต้อง	เทกอง	8.00
19	สงขลา	สถานที่กำจัดขยะมูลฝอย ทต.ระโนด	ต.ระโนด อ.ระโนด จ.สงขลา 90140	ทต.ระโนด	7.7987	100.3036		1		14			2542			
20	สงขลา	สถานที่กำจัดขยะมูลฝอย ทต.ปากแตระ	บ้านอู่ตะเภา ม.2 ต.ท่าบอน อ.ระโนด จ.สงขลา 90140	ทต.ปากแตระ	7.7800	100.3554		1		2			2557			
21	สงขลา	สถานที่กำจัดขยะมูลฝอย ทม.กำแพงเพชร	บ้านหัวยโอน ม.9 ต.กำแพงเพชร อ.รัตภูมิ จ.สงขลา 90180	ทม.กำแพงเพชร	7.0606	100.2730		1		17			2548			
22	สงขลา	สถานที่กำจัดขยะมูลฝอย ทต.กำแพงเพชร	บ้านม่วงใหญ่ ม.2 ต.กำแพงเพชร อ.รัตภูมิ จ.สงขลา 90180	ทต.กำแพงเพชร	7.1128	100.2724	1			10	0	0	2535	กำจัดไม่ถูกต้อง	เทกอง	5.00
23	สงขลา	สถานที่กำจัดขยะมูลฝอย ทต.นาสีทอง	บ้านนาสีทอง ม.1 ถ.ศรีโคกสัก ต.เขาพระ อ.รัตภูมิ จ.สงขลา 90180	ทต.นาสีทอง	7.0987	100.2104		1		4			2511			
24	สงขลา	สถานที่กำจัดขยะมูลฝอย อบต.เขาพระ	บ้านาลึก ม.3 ต.เขาพระ อ.รัตภูมิ จ.สงขลา 90180	อบต.เขาพระ	7.0796	100.1882		1		4			2556			
25	สงขลา	สถานที่กำจัดขยะมูลฝอย อบต.ควนรู	บ้านคอยสีหมาน ม.1 ต.ควนรู อ.รัตภูมิ จ.สงขลา 90180	อบต.ควนรู	7.1534	100.3095	1			13	0	0	2540	กำจัดไม่ถูกต้อง	เทกอง	4.00
26	สงขลา	สถานที่กำจัดขยะมูลฝอย ทต.สทิงพระ	บ้านจะสีทอง ม.4 ต.จะทิ้งพระ อ.สทิงพระ จ.สงขลา 90190	ทต.สทิงพระ	7.4698	100.4380		1		3			2534			
27	สงขลา	สถานที่กำจัดขยะมูลฝอย อบต.สนามชัย	บ้านพังกก ม.1 ต.สนามชัย อ.สทิงพระ จ.สงขลา 90190	อบต.สนามชัย	7.5611	100.4204	1			4	0	0	2550	กำจัดไม่ถูกต้อง	เทกอง	2.00
28	สงขลา	สถานที่กำจัดขยะมูลฝอย อบต.คูขุด	บ้านโคนตรอบ ม.3 ต.คูขุด อ.สทิงพระ จ.สงขลา 90190	อบต.คูขุด	7.4798	100.4185		1		8			2547			
29	สงขลา	สถานที่กำจัดขยะมูลฝอย ทต.ปริก	บ้านตะเคียนเภา ม.4 ต.ปริก อ.สะเดา จ.สงขลา 90120	ทต.ปริก	6.6919	100.4252	1			8	0	0	2537	กำจัดไม่ถูกต้อง	เทกอง	3.00
30	สงขลา	สถานที่กำจัดขยะมูลฝอย ทต.สะบ้าย้อย	บ้านสะบ้าย้อย ม.1 ต.สะบ้าย้อย อ.สะบ้าย้อย จ.สงขลา 90210	ทต.สะบ้าย้อย	6.6255	100.9536	1			16	0	0	2526	กำจัดไม่ถูกต้อง	เทกอง	3.00
31	สงขลา	สถานที่กำจัดขยะมูลฝอย เขตรักษาพันธุ์สัตว์ป่าโคนงาช้าง	(เขตรักษาพันธุ์สัตว์ป่าโคนงาช้าง)บ้านพรุชบา ม.7 ต.ทุ่งตำเสา อ.	เขตรักษาพันธุ์สัตว์ป่าโคนงาช้าง	6.9212	100.2539		1		2			2544			
32	สงขลา	สถานที่กำจัดขยะมูลฝอย ทต.นาทวี	ม. ถ.นาทวีสำไพล ต.นาทวี อ.นาทวี จ.สงขลา 90160	ทต.นาทวี	6.7200	100.7140		1		7			2520			
33	สงขลา	สถานที่กำจัดขยะมูลฝอย ทต.ท่าพระยา	บ้านสะบ้าย้อย ม.1 ต.สะบ้าย้อย อ.สะบ้าย้อย จ.สงขลา 90210	ทต.ท่าพระยา	6.6258	100.9537	1			4	0	0	2559	กำจัดไม่ถูกต้อง	เทกอง	7.00
34	สงขลา	สถานที่กำจัดขยะมูลฝอย บริษัท เซาท์เทิร์น วี เพียวริดี้ จำกัด	บ้านทุ่งจุด ม.7 ต.คลองหอยโข่ง อ.คลองหอยโข่ง จ.สงขลา 90230	บริษัท เซาท์เทิร์น วี เพียวริดี้ จำกัด	6.8856	100.3977	1			132	0	0	2557	กำจัดไม่ถูกต้อง	อื่นๆ (เทกอง+RDF)	62.50
35	สงขลา	สถานที่กำจัดขยะมูลฝอย เอกชนอบต.คลองเปียะ	บ้านไทรซึง ม.7 ต.คลองเปียะ อ.จะนะ จ.สงขลา 90130	นายสาธิต วิวัชชะนะ	6.9554	100.6714	1			3	0	0	2540	กำจัดไม่ถูกต้อง	เทกอง	0.50
36	สงขลา	สถานที่กำจัดขยะมูลฝอย ทน.หาดใหญ่	บ้านควนลัง ม.3 ต.ควนลัง อ.หาดใหญ่ จ.สงขลา 90110	ทน.หาดใหญ่	6.9498	100.4145		1					N/A			
37	สงขลา	สถานที่กำจัดขยะมูลฝอย ทต.กระแสสินธุ์	ต.กระแสสินธุ์ อ.กระแสสินธุ์ จ.สงขลา 90270	ทต.กระแสสินธุ์	7.5912	100.3421	1			10	0	0	2563	กำจัดไม่ถูกต้อง	เผาในเตา (ไม่มีระบบบำบัดอากาศ)	3.00
38	สงขลา	สถานีขนถ่ายขยะมูลฝอย ทม.กำแพงเพชร	ต.กำแพงเพชร อ.รัตภูมิ จ.สงขลา	ทม.กำแพงเพชร	7.0608	100.2711	1			15			2561	สถานีขนถ่ายขยะมูลฝอย	สถานีขนถ่ายขยะมูลฝอย	10.00
	จังหวัดยะลา ข้อมูลโดยสำนักงานสิ่งแวดล้อมและควบคุมมลพิษที่ 16															
1	ยะลา	สถานที่กำจัดขยะมูลฝอย ทน.ยะลา	บ้านปรามะ หมู่13 ต.สะเตงนอก อ.เมือง จ.ยะลา	ทน.ยะลา	6.5566	101.3556	1			113	0	0	2547	กำจัดถูกต้อง	ฝังกลบ	160.00
2	ยะลา	สถานที่กำจัดขยะมูลฝอย ทม.เบตง	บ้านกาแปะ กม.4 ม. ถ.สุขยางค์ ต.เบตง อ.เบตง จ.ยะลา 95110	ทม.เบตง	5.7606	101.0318	1			201	0	0	2545	กำจัดถูกต้อง	ฝังกลบ	40.00
3	ยะลา	สถานที่กำจัดขยะมูลฝอย เอกชนอบต.กาบัง	บ้านบันนังตามา ม.1 ต.กาบัง อ.กาบัง จ.ยะลา 95120	เอกชน	6.4805	101.0327		1		4			2554			
4	ยะลา	สถานที่กำจัดขยะมูลฝอย อบต.บาละ	บ้านสี่สิบ ม.5 ต.บาละ อ.กาบัง จ.ยะลา 95120	อบต.บาละ	6.3868	101.0096		1		10			2551			
5	ยะลา	สถานที่กำจัดขยะมูลฝอย เอกชนอบต.บ้านแหร	บ้านปูโล๊ะสะนีแย ม.4 ต.บ้านแหร อ.ธารโต จ.ยะลา 95150	เอกชน	6.1083	101.1959		1		3			2554			
6	ยะลา	สถานที่กำจัดขยะมูลฝอย ทต.บันนังสตา	บ้านเจาะกาโป ม.3 ต.บันนังสตา อ.บันนังสตา จ.ยะลา 95130	ทต.บันนังสตา	6.2541	101.2323		1		2			2535			
7	ยะลา	สถานที่กำจัดขยะมูลฝอย ทต.เรือนบางลาง	บ้านสันติ1 ม.2 ต.เรือนบางลาง อ.บันนังสตา จ.ยะลา 95130	ทต.เรือนบางลาง	6.3235	101.2865		1		5			2551			
8	ยะลา	สถานที่กำจัดขยะมูลฝอย ทต.บาลอ	บ้านบาลอ ม.1 ต.บาลอ อ.รามัน จ.ยะลา 95140	ทต.บาลอ	6.4347	101.4498		1		4			2550			
9	ยะลา	สถานที่กำจัดขยะมูลฝอย อบต.ธัยเยอร์เวง	บ้านธัยเยอร์เวง ม.1 ต.ธัยเยอร์เวง อ.เบตง จ.ยะลา 95110	อบต.ธัยเยอร์เวง	5.9174	101.1855		1		1			2550			

ลำดับ	จังหวัด	ชื่อสถานที่	ที่ตั้งสถานที่กำจัดขยะมูลฝอย	ผู้ดำเนินการ	พิกัด		การดำเนินงาน			ขนาดพื้นที่			ปีเปิดดำเนินงาน	ความถูกต้อง	ระบบการกำจัด	ปริมาณขยะมูลฝอยเข้าสถานที่กำจัด (ตัน/วัน)
					Latitude	longitude	เปิด	ปิด	หยุด	ไร่	งาน	ตารางวา				
10	ยะลา	สถานที่กำจัดขยะมูลฝอย อบต.อาซ่อง	บ้านบูเก๊ะรามัน ม.6 ต.อาซ่อง อ.รามัน จ.ยะลา 95140	อบต.อาซ่อง	6.5197	101.4525		1		5			2550			
11	ยะลา	สถานที่กำจัดขยะมูลฝอย อบต.เกะรอ	บ้านเกะ ม.1 ต.เกะรอ อ.รามัน จ.ยะลา 95140	อบต.เกะรอ	6.5324	101.5045		1		4			2550			
12	ยะลา	สถานที่กำจัดขยะมูลฝอย เอกชนอบต.จะกว๊ะ	บ้านโต๊ะแมแล ม.4 ต.เกะรอ อ.รามัน จ.ยะลา 95140	เอกชน	6.5133	101.5152		1		20			2550			
13	ยะลา	สถานที่กำจัดขยะมูลฝอย ทต.เมืองรามันห์	บ้านบูเกะ ม.4 ต.ตะโล๊ะหะลอ อ.รามัน จ.ยะลา 95140	ทต.เมืองรามันห์	6.4766	101.4736		1		5			2550			
14	ยะลา	สถานที่กำจัดขยะมูลฝอย ทต.โกตาบารู	บ้านปูลาดีรี ม. ถ.โกตารามัน ต.โกตาบารู อ.รามัน จ.ยะลา 95140	ทต.โกตาบารู	6.4577	101.3607		1		4			2550			
15	ยะลา	สถานที่กำจัดขยะมูลฝอย อบต.ท่าธง	บ้านโต๊ะพราน ม.1 ต.ท่าธง อ.รามัน จ.ยะลา 95140	อบต.ท่าธง	6.5632	101.4672		1		12			2550			
16	ยะลา	สถานที่กำจัดขยะมูลฝอย อบต.ตาชี	บ้านนอก ม.2 ต.ตาชี อ.ยะหา จ.ยะลา 95120	อบต.ตาชี	6.5556	101.1069		1		0.3			2550			
17	ยะลา	สถานที่กำจัดขยะมูลฝอย กฟผ.เขื่อนบางลาง	บ้านสันติ1 ม.2 ต.เขื่อนบางลาง อ.บันนังสตา จ.ยะลา 95130	รัฐวิสาหกิจ	6.1444	101.2854		1		3			2550			
18	ยะลา	สถานที่กำจัดขยะมูลฝอย อบต.คลิงชัน	บ้านตะบิงติงงี ม.1 ต.คลิงชัน อ.บันนังสตา จ.ยะลา 95130	อบต.คลิงชัน	6.2956	101.3171		1		3			2550			
19	ยะลา	สถานีขนถ่ายขยะมูลฝอย ทต.ยะหา	หมู่ที่ 3 ต.บาโร๊ะ อ.ยะหา จ.ยะลา	ทต.ยะหา	6.4769	101.0858	1			12			2529	สถานีขนถ่ายขยะมูลฝอย	สถานีขนถ่ายขยะมูลฝอย	10.00
	จังหวัดนราธิวาส ข้อมูลโดยสำนักงานสิ่งแวดล้อมและควบคุมมลพิษที่ 16															
1	นราธิวาส	สถานที่กำจัดขยะมูลฝอย ทม.นราธิวาส	บ้านไพธี่ทอง ม.9 ต.กะลุวอเหนือ อ.เมืองนราธิวาส จ.นราธิวาส	ทม.นราธิวาส	6.3545	101.9041	1			143	0	0	2548	กำจัดถูกต้อง	ฝังกลบ	65.00
2	นราธิวาส	สถานที่กำจัดขยะมูลฝอย ทม.สุไหงโกลก	บ้านโต๊ะลือแม ต.สุไหงโกลก อ.สุไหงโกลก จ.นราธิวาส 96120	ทม.สุไหงโกลก	6.0147	101.9297	1			58	0	0	2556	กำจัดถูกต้อง	ฝังกลบ	46.50
3	นราธิวาส	สถานที่กำจัดขยะมูลฝอย อบต.พุธชงญอ	บ้านพุธชงญอ ม.1 ต.พุธชงญอ อ.จะแนะ จ.นราธิวาส 96220	อบต.พุธชงญอ	6.1880	101.7078	1			3	0	0	2550	กำจัดไม่ถูกต้อง	เทกอง	1.00
4	นราธิวาส	สถานที่กำจัดขยะมูลฝอย อบต.จะแนะ	บ้านละหาร ม.11 ต.จะแนะ อ.จะแนะ จ.นราธิวาส 96220	อบต.จะแนะ	6.1159	101.6942	1			14	0	0	2554	กำจัดไม่ถูกต้อง	เทกอง	6.00
5	นราธิวาส	สถานที่กำจัดขยะมูลฝอย อบต.จวบ	บ้านเกะรัง ม.1 ต.จวบ อ.เจาะไอร้อง จ.นราธิวาส 96130	อบต.จวบ	6.2422	101.8083	1			8	0	0	2546	กำจัดไม่ถูกต้อง	เทกอง	2.00
6	นราธิวาส	สถานที่กำจัดขยะมูลฝอย ทต.ตันไหร	บ้านชูไว ม.5 ต.บาเระโด๊ะ อ.บาเจาะ จ.นราธิวาส 96170	ทต.ตันไหร	6.5434	101.6890	1			2	2	0	2542	กำจัดไม่ถูกต้อง	เทกอง	2.50
7	นราธิวาส	สถานที่กำจัดขยะมูลฝอย ทต.บาเจาะ	ต.บาเระเหนือ อ.บาเจาะ จ.นราธิวาส 96170	ทต.บาเจาะ	6.5565	101.6657	1			2	0	92	2530	กำจัดไม่ถูกต้อง	เทกอง	5.00
8	นราธิวาส	สถานที่กำจัดขยะมูลฝอย ทต.ยี่งอ	บ้านคลองแว ม.6 ต.ยี่งอ อ.ยี่งอ จ.นราธิวาส 96180	ทต.ยี่งอ	6.3996	101.6978	1			10	0	0	2540	กำจัดไม่ถูกต้อง	เทกอง	2.00
9	นราธิวาส	สถานที่กำจัดขยะมูลฝอย ทต.ตันหยงมัส	บ้านบ่อทอง ม.13 ต.ตันหยงมัส อ.ระแงะ จ.นราธิวาส 96130	ทต.ตันหยงมัส	6.2782	101.7277	1			24	0	0	2539	กำจัดไม่ถูกต้อง	เทกอง	26.00
10	นราธิวาส	สถานที่กำจัดขยะมูลฝอย อบต.ตันหยงมัส	บ้านปูลาไซด์ ม.8 ต.ตันหยงมัส อ.ระแงะ จ.นราธิวาส 96130	อบต.ตันหยงมัส	6.3342	101.7219			1	2			2531			
11	นราธิวาส	สถานที่กำจัดขยะมูลฝอย ทต.มะรือโบตก	บ้านตะโอ ม.9 ต.เฉลิม อ.ระแงะ จ.นราธิวาส 96130	ทต.มะรือโบตก	6.2844	101.6591	1			9	0	0	2539	กำจัดไม่ถูกต้อง	เทกอง	4.00
12	นราธิวาส	สถานที่กำจัดขยะมูลฝอย อบต.กาลิซา	บ้านกาลิซา ม.2 ต.กาลิซา อ.ระแงะ จ.นราธิวาส 96130	อบต.กาลิซา	6.2423	101.6933	1			6	0	0	2548	กำจัดไม่ถูกต้อง	เทกอง	3.00
13	นราธิวาส	สถานที่กำจัดขยะมูลฝอย ทต.รือเสาะ	บ้านสะโล ม.7 ต.รือเสาะ อ.รือเสาะ จ.นราธิวาส 96150	ทต.รือเสาะ	6.3657	101.5336	1			30	0	0	2534	กำจัดไม่ถูกต้อง	เทกอง	20.00
14	นราธิวาส	สถานที่กำจัดขยะมูลฝอย อบต.ตะปอเยาะ	บ้านตะปอยอ ม.1 ต.ตะปอเยาะ อ.ยี่งอ จ.นราธิวาส 96180	อบต.ตะปอเยาะ	6.4629	101.7024	1			1	3	92	2525	กำจัดไม่ถูกต้อง	เทกอง	6.50
15	นราธิวาส	สถานที่กำจัดขยะมูลฝอย ทต.ศรีสาคร	บ้านตือนอ ม.2 ถ.ศรีสาคร ซอแนะ ต.ศรีสาคร อ.ศรีสาคร จ.นราธิวาส	ทต.ศรีสาคร	6.2234	101.5030	1			12	0	0	2543	กำจัดไม่ถูกต้อง	เทกอง	5.00
16	นราธิวาส	สถานที่กำจัดขยะมูลฝอย ทต.ปะลุรู	ต.โต๊ะเด็ง อ.สุไหงปาดี จ.นราธิวาส 96140	ทต.ปะลุรู	6.0753	101.8624	1			42	0	0	2552	กำจัดไม่ถูกต้อง	เทกอง	20.00
17	นราธิวาส	สถานที่กำจัดขยะมูลฝอย ทต.บูเก๊ะตา	บ้านเขาสามเส็บ ม.6 ต.โละจูด อ.แว้ง จ.นราธิวาส 96160	ทต.บูเก๊ะตา	5.8694	101.8440	1			6	2	51	2542	กำจัดไม่ถูกต้อง	เทกอง	11.00
18	นราธิวาส	สถานที่กำจัดขยะมูลฝอย ทต.แว้ง	บ้านบาลูกา ม.6 ต.แว้ง อ.แว้ง จ.นราธิวาส 96160	ทต.แว้ง	5.9489	101.8707	1			11	0	6	2542	กำจัดไม่ถูกต้อง	เทกอง	5.00
19	นราธิวาส	สถานที่กำจัดขยะมูลฝอย เอกชนทต.สุคิริน	บ้านปาลัย ม.3 ต.มาโมง อ.สุคิริน จ.นราธิวาส 96190	เอกชนทต.สุคิริน	5.9230	101.7730	1			1	2	0	2543	กำจัดไม่ถูกต้อง	เทกอง	2.00
20	นราธิวาส	สถานที่กำจัดขยะมูลฝอย อบต.โคกเคียน	บ้านโคกพะยอลม ม.2 ต.โคกเคียน อ.เมืองนราธิวาส จ.นราธิวาส	อบต.โคกเคียน	6.5656	101.7135	1			34	0	0	2545	กำจัดไม่ถูกต้อง	เทกอง	16.00
21	นราธิวาส	สถานที่กำจัดขยะมูลฝอย อบต.มะนังตายอ	บ้านธนาคม ม.4 ต.มะนังตายอ อ.เมืองนราธิวาส จ.นราธิวาส 96000	อบต.มะนังตายอ	6.3651	101.7454		1		3		45	2542			
22	นราธิวาส	สถานที่กำจัดขยะมูลฝอย อบต.เชิงคีรี	ต.ศรีสาคร อ.ศรีสาคร จ.นราธิวาส 96210	อบต.เชิงคีรี	6.1735	101.5002	1			2	0	0	2545	กำจัดไม่ถูกต้อง	เทกอง	1.00
23	นราธิวาส	สถานที่กำจัดขยะมูลฝอย อบต.กายาะมาตี	บ้านยาโด๊ะ ม.6 ต.บาเระเหนือ อ.บาเจาะ จ.นราธิวาส 96170	อบต.กายาะมาตี	6.5855	101.6487	1			2	0	0	2557	กำจัดไม่ถูกต้อง	เทกอง	2.50
24	นราธิวาส	สถานที่กำจัดขยะมูลฝอย อบต.ลุโบะบือซา	ม.4 ต.ลุโบะบือซา อ.ยี่งอ จ.นราธิวาส	อบต.ลุโบะบือซา	6.4368	101.7180	1			3	0	0	2558	กำจัดไม่ถูกต้อง	เทกอง	1.00
25	นราธิวาส	สถานที่กำจัดขยะมูลฝอย อบต.บูกิต	ม.3 ต.บูกิต อ.เจาะไอร้อง จ.นราธิวาส	อบต.บูกิต	6.2074	101.8328	1			5	0	0	2560	กำจัดไม่ถูกต้อง	เทกอง	1.50
26	นราธิวาส	สถานที่กำจัดขยะมูลฝอย อบต.บาเระเหนือ	ม.6 ต.บาเระเหนือ อ.บาเจาะ จ.นราธิวาส	อบต.บาเระเหนือ	6.5822	101.6486	1			2	0	0	2565	กำจัดไม่ถูกต้อง	เทกอง	1.00
	จังหวัดปัตตานี ข้อมูลโดยสำนักงานสิ่งแวดล้อมและควบคุมมลพิษที่ 16															
1	ปัตตานี	สถานที่กำจัดขยะมูลฝอย ทม.ปัตตานี	ม.3 ต.หนองแรต อ.ยะหริ่ง จ.ปัตตานี	ทม.ปัตตานี	6.8373	101.3939	1			183	0	0	2545	กำจัดถูกต้อง	ผสมผสาน (ฝังกลบ+RDF+MBT)	126.00
2	ปัตตานี	สถานที่กำจัดขยะมูลฝอย อบต.กะรุบี	ม.7 ต.กะรุบี อ.กะพ้อ จ.ปัตตานี	อบต.กะรุบี	6.5650	101.5481	1			11	0	0	2558	กำจัดไม่ถูกต้อง	เทกอง	1.00
3	ปัตตานี	สถานที่กำจัดขยะมูลฝอย อบต.ตะโละดือรามัน	ม.3 ต.ตะโละดือรามัน อ.กะพ้อ จ.ปัตตานี	อบต.ตะโละดือรามัน	6.5955	101.5747	1			0.4	0	0	2559	กำจัดไม่ถูกต้อง	เทกอง	1.00
4	ปัตตานี	สถานที่กำจัดขยะมูลฝอย เอกชน น.ส.นันทิกานต์ หวังจิ (อบต.	บ้านควนประ ม.6 ต.นาประดู่ อ.โคกโพธิ์ จ.ปัตตานี	น.ส.นันทิกานต์ หวังจิ	6.7187	101.1547		1		2			2557			
5	ปัตตานี	สถานที่กำจัดขยะมูลฝอย ทต.ปะนาเระ	บ้านท่าม่วง ม.2 ต.ปะนาเระ อ.ปะนาเระ จ.ปัตตานี	ทต.ปะนาเระ	6.8549	101.4829		1		35			2538			
6	ปัตตานี	สถานที่กำจัดขยะมูลฝอย อบต.ควน	ม.4 ต.มะนังยง อ.ยะหริ่ง จ.ปัตตานี	อบต.ควน	6.8085	101.3909	1			9	3	20	2544	กำจัดไม่ถูกต้อง	เทกอง	1.00
7	ปัตตานี	สถานที่กำจัดขยะมูลฝอย อบต.คอกกระบือ	ม.1 ต.คอกกระบือ อ.ปะนาเระ จ.ปัตตานี	อบต.คอกกระบือ	6.8076	101.5140		1		3			2546			
8	ปัตตานี	สถานที่กำจัดขยะมูลฝอย อบต.ท่าข้าม	ม.1 ต.ท่าข้าม อ.ปะนาเระ จ.ปัตตานี	อบต.ท่าข้าม	6.8393	101.4843		1		2			2548			
9	ปัตตานี	สถานที่กำจัดขยะมูลฝอย อบต.บ้านกลาง	ม.4 ต.บ้านกลาง อ.ปะนาเระ จ.ปัตตานี	อบต.บ้านกลาง	6.8315	101.5022	1			1	0	0	2553	กำจัดไม่ถูกต้อง	เทกอง	1.00
10	ปัตตานี	สถานที่กำจัดขยะมูลฝอย อบต.ลางา	หมู่3 ต.ลางา อ.มายอ จ.ปัตตานี	อบต.ลางา	N/A	N/A		1					N/A			
11	ปัตตานี	สถานที่กำจัดขยะมูลฝอย อบต.ลุโบะยิไร	ม.7 ต.ลุโบะยิไร อ.มายอ จ.ปัตตานี	อบต.ลุโบะยิไร	6.6544	101.3976		1		4			2562			

ลำดับ	จังหวัด	ชื่อสถานที่	ที่ตั้งสถานที่กำจัดขยะมูลฝอย	ผู้ดำเนินการ	พิกัด		การดำเนินงาน			ขนาดพื้นที่			ปีเปิดดำเนินงาน	ความถูกต้อง	ระบบการกำจัด	ปริมาณขยะมูลฝอย
					Latitude	longitude	เปิด	ปิด	หยุด	ไร่	งาน	ารางวา				เข้าสถานที่กำจัด (ตัน/วัน)
12	ปัตตานี	สถานที่กำจัดขยะมูลฝอย อบต.สาคอบน	บ้านม่วงหวาน ม.2 ต.สาคอบน อ.มายอ จ.ปัตตานี	อบต.สาคอบน	6.7341	101.3505	1			5	0	0	2552	กำจัดไม่ถูกต้อง	เทกอง	1.00
13	ปัตตานี	สถานที่กำจัดขยะมูลฝอย ทต.ยะรัง	ม.4 ต.ยะรัง อ.ยะรัง จ.ปัตตานี	ทต.ยะรัง	6.7560	101.3007	1			4	0	0	2547	กำจัดไม่ถูกต้อง	เทกอง	3.00
14	ปัตตานี	สถานที่กำจัดขยะมูลฝอย อบต.เมาะมาวี	ม.2 ต.เมาะมาวี อ.ยะรัง จ.ปัตตานี	อบต.เมาะมาวี	6.6946	101.3051	1			3	0	0	2542	กำจัดไม่ถูกต้อง	เทกอง	2.50
15	ปัตตานี	สถานที่กำจัดขยะมูลฝอย อบต.ยะรัง	ม.3 ต.ประจัน อ.ยะรัง จ.ปัตตานี	อบต.ยะรัง	6.7817	101.2797	1			2	0	0	2544	กำจัดไม่ถูกต้อง	เทกอง	4.00
16	ปัตตานี	สถานที่กำจัดขยะมูลฝอย อบต.เขาตูม	บ้านโสร่ง ม.3 ต.เขาตูม อ.ยะรัง จ.ปัตตานี	อบต.เขาตูม	6.6296	101.3288	1			4.5	0	0	2554	กำจัดไม่ถูกต้อง	เทกอง	3.00
17	ปัตตานี	สถานที่กำจัดขยะมูลฝอย อบต.วัด	ม.5 บ้านปูลากูวิง ต.วัด อ.ยะรัง จ.ปัตตานี	อบต.วัด	6.7410	101.2977	1			1	0	0	2558	กำจัดไม่ถูกต้อง	เทกอง	0.50
18	ปัตตานี	สถานที่กำจัดขยะมูลฝอย ทม.ตะลุบัน	ชุมชนตะพาบน ถ.ตะพาบน ต.ตะลุบัน อ.สายบุรี จ.ปัตตานี	ทม.ตะลุบัน	6.6706	101.6562	1			10	0	0	2551	กำจัดไม่ถูกต้อง	เทกอง	7.00
19	ปัตตานี	สถานที่กำจัดขยะมูลฝอย ทต.เตราะบอน	บ้านกะลาพอตก ม.8 ต.เตราะบอน อ.สายบุรี จ.ปัตตานี	ทต.เตราะบอน	6.6798	101.5278		1		2			2547			
20	ปัตตานี	สถานที่กำจัดขยะมูลฝอย อบต.บางเก่า	บ้านยามูบือซา ม.2 ต.บางเก่า อ.สายบุรี	อบต.บางเก่า	6.7632	101.5909	1			9	1	31	2554	กำจัดไม่ถูกต้อง	เทกอง	1.00
21	ปัตตานี	สถานที่กำจัดขยะมูลฝอย อบต.ตะบิ้ง	ม.6 ต.ปะเสยะวอ อ.สายบุรี จ.ปัตตานี	อบต.ตะบิ้ง	6.7319	101.5845	1			13	0	0	2551	กำจัดไม่ถูกต้อง	เทกอง	2.00
22	ปัตตานี	สถานที่กำจัดขยะมูลฝอย เอกชนอบต.บือเระ	ม.4 ต.ตะบิ้ง อ.สายบุรี จ.ปัตตานี	เอกชนอบต.บือเระ	N/A	N/A		1		5			2553			
23	ปัตตานี	สถานที่กำจัดขยะมูลฝอย ทต.บ่อทอง	ม.7 ต.บ่อทอง อ.หนองจิก จ.ปัตตานี	ทต.บ่อทอง	6.7971	101.1268		1		32			2542			
24	ปัตตานี	สถานที่กำจัดขยะมูลฝอย ทต.หนองจิก	ม.5 ต.บางเขา อ.หนองจิก จ.ปัตตานี	ทต.หนองจิก	6.8426	101.1626	1			4	0	0	2535	กำจัดไม่ถูกต้อง	เทกอง	3.00
25	ปัตตานี	สถานที่กำจัดขยะมูลฝอย อบต.ตอนรัก	ม.5 ต.ปะกาฮะรัง อ.เมือง จ.ปัตตานี	อบต.ตอนรัก	6.8408	101.2266	1			6	0	6	2551	กำจัดไม่ถูกต้อง	เทกอง	10.00
26	ปัตตานี	สถานที่กำจัดขยะมูลฝอย อบต.ตุยง	บ้านบากง ม.2 ต.ตุยง อ.หนองจิก จ.ปัตตานี	อบต.ตุยง	6.8428	101.1614	1			4	0	0	2542	กำจัดไม่ถูกต้อง	เทกอง	4.00
27	ปัตตานี	สถานที่กำจัดขยะมูลฝอย อบต.โคกโพธิ์	ม.11 ต.โคกโพธิ์ อ.โคกโพธิ์ จ.ปัตตานี	อบต.โคกโพธิ์	6.7214	101.0351	1			6	0	0	2542	กำจัดไม่ถูกต้อง	เทกอง	3.00
28	ปัตตานี	สถานที่กำจัดขยะมูลฝอย ทต.โคกโพธิ์	หมู่6 ต.นาเกตุ อ.โคกโพธิ์ จ.ปัตตานี	ทต.โคกโพธิ์	6.7220	101.0434		1					N/A			
29	ปัตตานี	สถานที่กำจัดขยะมูลฝอย อบต.ตะลุโบะ	ม.9 ต.ตะลุโบะ อ.เมือง จ.ปัตตานี	นางแมะวอ มูหนะ	6.8549	101.2709		1		4			2549			
30	ปัตตานี	สถานที่กำจัดขยะมูลฝอย อบต.แหลมโพธิ์	ม.1 ต.แหลมโพธิ์ อ.ยะหริ่ง จ.ปัตตานี	อบต.แหลมโพธิ์	6.9304	101.3181	1			5	0	0	2559	กำจัดไม่ถูกต้อง	เทกอง	1.00
31	ปัตตานี	สถานที่กำจัดขยะมูลฝอย อบต.ปิยามุมัง	ม.4 ต.ปิยามุมัง อ.ยะหริ่ง จ.ปัตตานี	อบต.ปิยามุมัง	6.8043	101.3854	1			4	0	0	2550	กำจัดไม่ถูกต้อง	เทกอง	1.00
32	ปัตตานี	สถานที่กำจัดขยะมูลฝอย เอกชนอบต.ตะโละกาโปร์	ม.1 ต.ตะโละกาโปร์ อ.ยะหริ่ง จ.ปัตตานี	นางฮามีต๊ะ อาหาหมัด	N/A	N/A		1		1			2557			
33	ปัตตานี	สถานที่กำจัดขยะมูลฝอย อบต.ท่ากำชำ	ม.2 ต.ท่ากำชำ อ.หนองจิก จ.ปัตตานี	อบต.ท่ากำชำ	6.8465	101.0793	1			1	0	0	2556	กำจัดไม่ถูกต้อง	เทกอง	0.50
34	ปัตตานี	สถานที่กำจัดขยะมูลฝอย อบต.บางดาวา	ม.2 ต.บางเขา อ.หนองจิก จ.ปัตตานี	อบต.บางดาวา	6.8426	101.1621	1			8	1	0	2546	กำจัดไม่ถูกต้อง	เทกอง	1.00
35	ปัตตานี	สถานที่กำจัดขยะมูลฝอย เอกชนอบต.กะตุนง	ม.2 ต.กะตุนง อ.สายบุรี จ.ปัตตานี	นายอับดุลเลาะ สะอิ	6.6580	101.5632		1		1			2557			
36	ปัตตานี	สถานที่กำจัดขยะมูลฝอย อบต.ปะเสยะวอ	ม.4 ต.ปะเสยะวอ อ.สายบุรี จ.ปัตตานี	อบต.ปะเสยะวอ	6.7493	101.5990	1			3	0	0	2557	กำจัดไม่ถูกต้อง	เทกอง	3.00
37	ปัตตานี	สถานที่กำจัดขยะมูลฝอย อบต.มะนังตาลำ	ม.4 ต.มะนังตาลำ อ.สายบุรี จ.ปัตตานี	อบต.มะนังตาลำ	6.6637	101.6040	1			2	0	0	2558	กำจัดไม่ถูกต้อง	เทกอง	0.50
38	ปัตตานี	สถานที่กำจัดขยะมูลฝอย อบต.ไทรทอง	ม.1 ต.ตอนทราย อ.ไม้แก่น จ.ปัตตานี	อบต.ไทรทอง	6.5728	101.7105	1			8	0	0	2547	กำจัดไม่ถูกต้อง	เทกอง	1.00
39	ปัตตานี	สถานที่กำจัดขยะมูลฝอย อบต.ช้างไห้ตก	ม.10 ต.โคกโพธิ์ อ.โคกโพธิ์ จ.ปัตตานี	อบต.ช้างไห้ตก	6.7295	101.0706		1			2		2559			
40	ปัตตานี	สถานที่กำจัดขยะมูลฝอย อบต.ท่าน้ำ	ม.2 ต.ท่าน้ำ อ.ปะนาเระ จ.ปัตตานี	อบต.ท่าน้ำ	6.7643	101.5128	1			5	0	0	2557	กำจัดไม่ถูกต้อง	เทกอง	1.00
41	ปัตตานี	สถานที่กำจัดขยะมูลฝอย ทต.ตันหยง	ม.4 ต.มะนังยง อ.ยะหริ่ง จ.ปัตตานี	ทต.ตันหยง	6.8138	101.3990	1			4	0	0	2538	กำจัดไม่ถูกต้อง	เทกอง	1.00
42	ปัตตานี	สถานที่กำจัดขยะมูลฝอย อบต.ปิตูมุดี	ม.4 ต.ปิตูมุดี อ.ยะรัง จ.ปัตตานี	อบต.ปิตูมุดี	6.7333	101.2777	1			2	0	0	2539	กำจัดไม่ถูกต้อง	เทกอง	3.00
43	ปัตตานี	สถานที่กำจัดขยะมูลฝอย อบต.กระโด	ม.1 ต.กระโด อ.ยะรัง จ.ปัตตานี	อบต.กระโด	6.7125	101.3180	1			4	0	0	2554	กำจัดไม่ถูกต้อง	เทกอง	0.50
44	ปัตตานี	สถานที่กำจัดขยะมูลฝอย อบต.บาราเฮาะ	ม.4 ราดาปันยัง อ.ยะหริ่ง จ.ปัตตานี	อบต.บาราเฮาะ	6.8111	101.3595	1			10	0	0	2544	กำจัดไม่ถูกต้อง	เทกอง	1.00
45	ปัตตานี	สถานที่กำจัดขยะมูลฝอย อบต.ปล่องหอย	ม.6 ต.ปล่องหอย อ.กะพ้อ จ.ปัตตานี	อบต.ปล่องหอย	6.6301	101.5304	1			2	2	0	2549	กำจัดไม่ถูกต้อง	เทกอง	0.50
46	ปัตตานี	สถานที่กำจัดขยะมูลฝอย เอกชนอบต.กะมิยอ	ม.1 ต.กะมิยอ อ.เมือง จ.ปัตตานี	นายอิสมาแอ กานิง	6.8596	101.3085	1			4	3	0	2556	กำจัดไม่ถูกต้อง	เทกอง	1.00
47	ปัตตานี	สถานที่กำจัดขยะมูลฝอย อบต.ประจัน	ม.3 ต.ประจัน อ.ยะรัง จ.ปัตตานี	อบต.ประจัน	6.7825	101.2811	1			3	0	0	2545	กำจัดไม่ถูกต้อง	เทกอง	2.00
48	ปัตตานี	สถานที่กำจัดขยะมูลฝอย อบต.บ้านน้ำบ่อ	ม.2 ต.บ้านน้ำบ่อ อ.ปะนาเระ จ.ปัตตานี	อบต.บ้านน้ำบ่อ	6.7978	101.5640	1			11	3	0	2550	กำจัดไม่ถูกต้อง	เทกอง	0.40
49	ปัตตานี	สถานที่กำจัดขยะมูลฝอย อบต.ถนน	ม.1 ต.ถนน อ.มายอ จ.ปัตตานี	อบต.ถนน	6.7425	101.4167	1			5	0	0	2550	กำจัดไม่ถูกต้อง	เทกอง	1.00
50	ปัตตานี	สถานที่กำจัดขยะมูลฝอย ทต.นาประดู่	หมู่6 ต.นาเกตุ อ.โคกโพธิ์ จ.ปัตตานี	ทต.นาประดู่	N/A	N/A		1					N/A			
51	ปัตตานี	สถานที่กำจัดขยะมูลฝอย อบต.กะตุนง	ม.3 ต.กะตุนง อ.สายบุรี จ.ปัตตานี	อบต.กะตุนง	6.6580	101.5632	1			1	0	0	2557	กำจัดไม่ถูกต้อง	เทกอง	1.00
52	ปัตตานี	สถานที่กำจัดขยะมูลฝอย อบต.ละหาร	ม.4 ต.ละหาร อ.สายบุรี จ.ปัตตานี	อบต.ละหาร	6.6580	101.5632	1			2	0	0	2558	กำจัดไม่ถูกต้อง	เทกอง	0.60
53	ปัตตานี	สถานที่กำจัดขยะมูลฝอย อบต.คอลอตันหยง	ม.2 บ้านบาโงสากอ ต.คอลอตันหยง อ.หนองจิก	อบต.คอลอตันหยง	N/A	N/A	1			1	0	0	2550	กำจัดไม่ถูกต้อง	เทกอง	1.00
54	ปัตตานี	สถานที่กำจัดขยะมูลฝอย อบต.ลางา	ม.3 ต.ลางา อ.มายอ จ.ปัตตานี	อบต.ลางา	6.7424	101.4785	1			2	0	0	2553	กำจัดไม่ถูกต้อง	เทกอง	3.00
55	ปัตตานี	สถานที่กำจัดขยะมูลฝอย อบต.เกาะจัน	ม.2 ต.เกาะจัน อ.มายอ จ.ปัตตานี	อบต.เกาะจัน	6.7095	101.3927	1			3	0	0	2549	กำจัดไม่ถูกต้อง	เทกอง	2.00
56	ปัตตานี	สถานที่กำจัดขยะมูลฝอย เอกชนอบต.นาเกตุ	ม.6 ต.นาเกตุ อ.โคกโพธิ์ จ.ปัตตานี	น.ส.นันทิกานต์ หวังจิ	6.7190	101.1552	1			21	2	0	2561	กำจัดไม่ถูกต้อง	เทกอง	14.00
57	ปัตตานี	สถานีขนถ่ายขยะมูลฝอย ทต.บ่อทอง	ม.7 ต.บ่อทอง อ.หนองจิก จ.ปัตตานี	ทต.บ่อทอง	6.7971	101.1268	1			41	2	89	2561	สถานีขนถ่ายขยะมูลฝอย	สถานีขนถ่ายขยะมูลฝอย	3.00
58	ปัตตานี	สถานีขนถ่ายขยะมูลฝอย ทต.ปะนาเระ	บ้านท่าม่วง ม.2 ต.ปะนาเระ อ.ปะนาเระ จ.ปัตตานี	ทต.ปะนาเระ	6.8545	101.4837	1			35			2563	สถานีขนถ่ายขยะมูลฝอย	สถานีขนถ่ายขยะมูลฝอย	8.00
59	ปัตตานี	สถานีขนถ่ายขยะมูลฝอย ทต.มายอ	ม.2 ต.มายอ อ.มายอ จ.ปัตตานี	ทต.มายอ	6.7054	101.4024	1			5			2561	สถานีขนถ่ายขยะมูลฝอย	สถานีขนถ่ายขยะมูลฝอย	4.00
	จังหวัดสตูล ข้อมูลโดยสำนักงานสิ่งแวดล้อมและควบคุมมลพิษที่ 16															

ลำดับ	จังหวัด	ชื่อสถานที่	ที่ตั้งสถานที่กำจัดขยะมูลฝอย	ผู้ดำเนินการ	พิกัด		การดำเนินงาน			ขนาดพื้นที่			ปีเปิดดำเนินงาน	ความถูกต้อง	ระบบการกำจัด	ปริมาณขยะมูลฝอยเข้าสถานที่กำจัด (ตัน/วัน)
					Latitude	longitude	เปิด	ปิด	หยุด	ไร่	งาน	ตารางวา				
1	สิงห์บุรี	สถานที่กำจัดขยะมูลฝอย ทม.สิงห์บุรี	บ้านกาลาปีดัง ม.5 ต.ต้นโพธิ์ อ.อินทร์บุรี จ.สิงห์บุรี 16140	ทม.สิงห์บุรี	6.6919	100.0119	1			65	2	63	2545	ถูกต้อง	ฝังกลบ	45.00
2	สิงห์บุรี	สถานที่กำจัดขยะมูลฝอย ทต.ถนน	บ้านกุ่มจามจุรีโพ้ ม.6 ต.ถนน อ.เมืองสิงห์บุรี จ.สิงห์บุรี 16140	ทต.ถนน	6.7154	100.0413		1		8			2548			
3	สิงห์บุรี	สถานที่กำจัดขยะมูลฝอย ทต.พลองกุ่ม	บ้านชัน ม.2 ต.พลองกุ่ม อ.เมืองสิงห์บุรี จ.สิงห์บุรี 16140	ทต.พลองกุ่ม	6.6823	100.1049	1			25	0	0	2538	ถูกต้องไม่ถูกต้อง	เทกลงหลุมขนาดไม่เกินกว่า 50 ตัน	8.50
4	สิงห์บุรี	สถานที่กำจัดขยะมูลฝอย อบต.ควนโพธิ์	บ้านควนโพธิ์ ม.2 ต.ควนโพธิ์ อ.เมืองสิงห์บุรี จ.สิงห์บุรี 16140	อบต.ควนโพธิ์	6.7616	100.0105		1		4			2546			
5	สิงห์บุรี	สถานที่กำจัดขยะมูลฝอย อบต.ห้วยแห้ง	บ้านห้วยแห้งใต้ ม.3 ต.ห้วยแห้ง อ.เมืองสิงห์บุรี จ.สิงห์บุรี 16140	อบต.ห้วยแห้ง	6.5345	100.0614	1			1	0	0	2554	ถูกต้องไม่ถูกต้อง	เผาในเตา (ไม่มีระบบบำบัดอากาศ)	1.00
6	สิงห์บุรี	สถานที่กำจัดขยะมูลฝอย อบต.ปูยุ	ม.2 ต.ปูยุ อ.เมืองสิงห์บุรี จ.สิงห์บุรี 16140	อบต.ปูยุ	6.5095	100.1032	1			0	2	0	2553	ถูกต้องไม่ถูกต้อง	เทกอง	2.00
7	สิงห์บุรี	สถานที่กำจัดขยะมูลฝอย ทต.ท่าแพง	หมู่ 8 บ้านมาพญา ม. ถสยุ ถนน ต.ท่าแพง อ.อินทร์บุรี จ.สิงห์บุรี 16110	ทต.ท่าแพง	6.8814	99.7908	1			77	1	0	2558	ถูกต้อง	ผสมผสาน (ฝังกลบ+MBT)	50.00
8	สิงห์บุรี	สถานที่กำจัดขยะมูลฝอย ทต.พุงหว้า	หมู่ 8 ต.พุงหว้า อ.พุงหว้า จ.สิงห์บุรี 16110	ทต.พุงหว้า	7.0871	99.7740	1			2			2540			
9	สิงห์บุรี	สถานที่กำจัดขยะมูลฝอย อบต.ความคลอง	บ้านชีจอด ม.4 ต.ความคลอง อ.ความคลอง จ.สิงห์บุรี 16130	อบต.ความคลอง	6.8602	99.9935		1		2			2547			
10	สิงห์บุรี	สถานที่กำจัดขยะมูลฝอย อบต.พักแพ	ม.1 ต.อินทร์บุรี อ.พักแพ อ.พักแพ จ.สิงห์บุรี 16150	อบต.พักแพ	6.7674	99.9763		1		2			2553			
11	สิงห์บุรี	สถานที่กำจัดขยะมูลฝอย อบต.พักเอ้	บ้านแม่ประโด้ ม.4 ต.พักเอ้ อ.พักแพ จ.สิงห์บุรี 16150	อบต.พักเอ้	6.8121	99.9162		1		8			2549			
12	สิงห์บุรี	สถานที่กำจัดขยะมูลฝอย อบต.พุงปูย	บ้านสวน ม.11 ต.พุงปูย อ.ความคลอง จ.สิงห์บุรี 16130	อบต.พุงปูย	6.8790	100.1135		1		8	2		2548			
13	สิงห์บุรี	สถานที่กำจัดขยะมูลฝอย อบต.ปากน้ำ	บ้านท่าเสี้ยว ม.6 ต.ปากน้ำ อ.อินทร์บุรี จ.สิงห์บุรี 16110	อบต.ปากน้ำ	6.8601	99.7420		1		10			2550			

กรมควบคุมมลพิษ
POLLUTION CONTROL DEPARTMENT

กรุงเทพมหานคร



แผนที่แสดงสถานะความถูกต้องของระบบกำจัดขยะมูลฝอย
กรุงเทพมหานคร ประจำปี พ.ศ. 2565

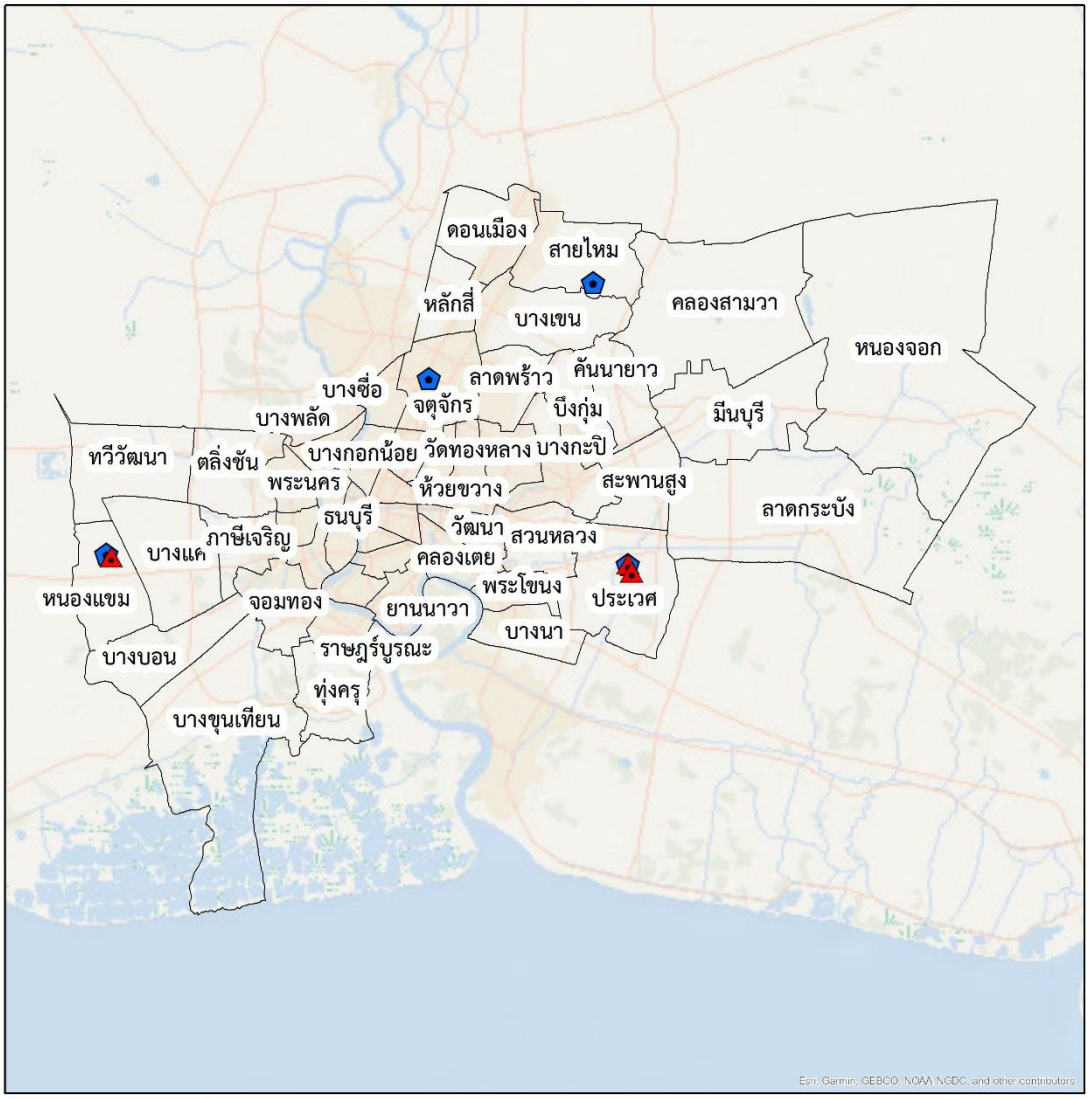

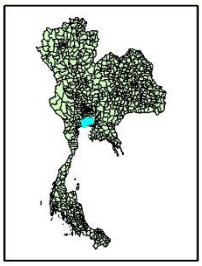

คำอธิบายสัญลักษณ์

- ดำเนินการถูกต้อง
- ดำเนินการไม่ถูกต้อง
- สถานีขนถ่าย
- ขอบเขตจังหวัด

รายงานสถานการณ์สถานที่กำจัดขยะมูลฝอย
ของประเทศไทย ปี พ.ศ. 2565

ลำดับ	จังหวัด	ชื่อสถานที่	ที่ตั้งสถานที่กำจัดขยะมูลฝอย	ผู้ดำเนินการ	พิกัด		การดำเนินงาน			ขนาดพื้นที่			ปีเปิดดำเนินงาน	ความถูกต้อง	ระบบการกำจัด	ปริมาณขยะมูลฝอย
					Latitude	longitude	เปิด	ปิด	หยุด	ไร่	งาน	ารางวา				เข้าสถานที่กำจัด (ตัน/วัน)
	กรุงเทพมหานคร															
1	กรุงเทพมหานคร	สถานีขนถ่ายขยะมูลฝอยสายไหม	ถนนสุขาภิบาล 5 ซ. 42 แขวงออเงิน เขตสายไหม กทม. 10220	บ.วัสดุภัณฑ์ธุรกิจ จำกัด	13.8919	100.6600	1						N/A	สถานีขนถ่ายขยะมูลฝอย	สถานีขนถ่ายขยะมูลฝอย	2,000.00
2	กรุงเทพมหานคร	สถานีขนถ่ายขยะมูลฝอยหนองแขม	45 ซ.เพชรเกษม 104 ถ.พุทธมณฑลสาย 3 แขวงหนองค้างพลู เขต	บ.กลุ่ม79 จำกัด	13.7204	100.3530	1						N/A	สถานีขนถ่ายขยะมูลฝอย	สถานีขนถ่ายขยะมูลฝอย	3,000.00
3	กรุงเทพมหานคร	สถานีขนถ่ายขยะมูลฝอยอ่อนนุช	ซอยอ่อนนุช 86 แขวงประเวศ เขตประเวศ กทม. 10250	บ.ไพโรจน์สมพงพานิชย์ จำกัด	13.7140	100.6820	1						N/A	สถานีขนถ่ายขยะมูลฝอย	สถานีขนถ่ายขยะมูลฝอย	3,750.00
4	กรุงเทพมหานคร	สถานีขนถ่ายขยะมูลฝอยรัชวิภา	ถนนวิภาวดีรังสิต แขวงลาดยาว เขตจตุจักร กรุงเทพมหานคร 10900	บ.ลำเลียงชัย	13.8315	100.5563	1						N/A	สถานีขนถ่ายขยะมูลฝอย	สถานีขนถ่ายขยะมูลฝอย	300.00
5	กรุงเทพมหานคร	สถานที่กำจัดขยะมูลฝอย ระบบหมักปุ๋ย 1000 ตัน	ซอยอ่อนนุช 86 แขวงประเวศ เขตประเวศ กทม. 10250	บริษัท ยูโรเวสท์ เอ็นจิเนียริ่ง จำกัด	13.7140	100.6820	1			10	0	0	N/A	กำจัดถูกต้อง	หมักทำปุ๋ย	1,000.00
6	กรุงเทพมหานคร	สถานที่กำจัดขยะมูลฝอย ระบบหมักปุ๋ย 600 ตัน	ซอยอ่อนนุช 86 แขวงประเวศ เขตประเวศ กทม. 10250	บริษัท ยูโรเวสท์ เอ็นจิเนียริ่ง จำกัด	13.7140	100.6820	1			10	0	0	N/A	กำจัดถูกต้อง	หมักทำปุ๋ย	600.00
7	กรุงเทพมหานคร	สถานที่กำจัดขยะมูลฝอย ระบบ MBT 800 ตัน	ซอยอ่อนนุช 86 แขวงประเวศ เขตประเวศ กทม. 10250	กรุงเทพธนาคม	13.7089	100.6844			1	10			N/A			
8	กรุงเทพมหานคร	สถานที่กำจัดขยะมูลฝอย ระบบเตาเผาผลิตพลังงาน (WTE)	ซ.เพชรเกษม 104 ถ.พุทธมณฑลสาย 3 แขวงหนองค้างพลู เขตหนอง	เจี เอนไวรอนเมนทอล โพรเทคชั่น (ประเทศ	13.7184	100.3560	1			20	0	0	N/A	กำจัดถูกต้อง	WTE	500.00

คณะผู้จัดทำ

ที่ปรึกษา

นายปิ่นสักก์ สุรัสวดี	อธิบดีกรมควบคุมมลพิษ
นางสาวปรีญาพร สุวรรณเกษ	รองอธิบดีกรมควบคุมมลพิษ
นางกัญชลี นาวิกภูมิ	ผู้อำนวยการกองจัดการกากของเสียและสารอันตราย
นางสาวกุลชา ธนะขว้าง	ผู้อำนวยการส่วนขยะมูลฝอย

ผู้ดำเนินการจัดทำ

นายสุพจิต สุขกันตะ	นักวิชาการสิ่งแวดล้อมชำนาญการ
นางสาวภัทรภร ศรีชำนิ	นักวิชาการสิ่งแวดล้อมชำนาญการ
นายวิจารณ์ อินทรกำแหง	นักวิชาการสิ่งแวดล้อมชำนาญการ
นางขามแก้ว มารคทรัพย์	นักวิชาการสิ่งแวดล้อมชำนาญการ
นางสาวมาริสสา โรจนบำรุง	นักวิชาการสิ่งแวดล้อมชำนาญการ
นางสาวพรพรรณ เฟื่องอักษร	นักวิชาการสิ่งแวดล้อม
นายศุกรีย์ สุขจิตร	นักวิชาการสิ่งแวดล้อม
นางสาวกรรณิกา บัวเรียน	นักวิชาการสิ่งแวดล้อม
นายพณปภัส เกิดแสง	ปฏิบัติงานด้านสิ่งแวดล้อม
นายธนากร เฟื่องฟุ้ง	ปฏิบัติงานด้านสิ่งแวดล้อม
นายนวพนธ์ สืบสกุล	ปฏิบัติงานด้านสิ่งแวดล้อม

ผู้สนับสนุนข้อมูล

สำนักงานสิ่งแวดล้อมและควบคุมมลพิษที่ 1 – 16
สำนักงานทรัพยากรธรรมชาติและสิ่งแวดล้อมจังหวัด 76 จังหวัด
สำนักสิ่งแวดล้อม กรุงเทพมหานคร



กรมควบคุมมลพิษ
POLLUTION CONTROL DEPARTMENT

รายงานสถานการณ์สถานที่กำจัดขยะมูลฝอยชุมชน ของประเทศไทย ปี พ.ศ. 2565

จัดทำโดย
ส่วนขยะมูลฝอยชุมชน
กองจัดการกากของเสียและสารอันตราย กรมควบคุมมลพิษ
กระทรวงทรัพยากรธรรมชาติและสิ่งแวดล้อม
92 ซอยพหลโยธิน 7 แขวงพญาไท เขตพญาไท กรุงเทพฯ 10400
โทร 0 2 298 2480 - 3 โทรสาร 0 2298 5393
http://www.pcd.go.th

คพ. 04-232